

## Reduzierung von Profilrohlängen im Ersatzbedarf



**GKN Walterscheid möchte die Vielzahl der längenvariablen Ersatzteile reduzieren.**

### **Begründung der Maßnahmen:**

- Hauptantriebswellen müssen in der Regel auf die optimale Länge zwischen Schlepper und Gerät angepaßt werden.
- Durch Standardisierung der Längen ergibt sich eine deutliche Reduzierung der Längenvielfalt und somit eine deutlich geringere Lagerhaltung.
- Standardlängen sind bei GKN Walterscheid ab Lager sofort erhältlich.

Bei standard- und beschichteten Profilrohren wird es in Zukunft nur noch je zwei, bei gehärteten Profilrohren drei verschiedene Längen geben.

| <b>Profilrohlängen</b>                   |       |        |        |
|--|-------|--------|--------|
| <b>Profilrohre – Standard</b>            |       | 800mm  | 1400mm |
| <b>Profilrohre – beschichtet</b>         |       | 1000mm | 1400mm |
| <b>Profilrohre – gehärtet / vergütet</b> | 680mm | 1000mm | 1400mm |

Maße für Spannstiftbohrung – siehe nachfolgende Tabellen

**Hinweis: Profilrohre über 1400mm auf Anfrage.**

## Profilrohre Standard

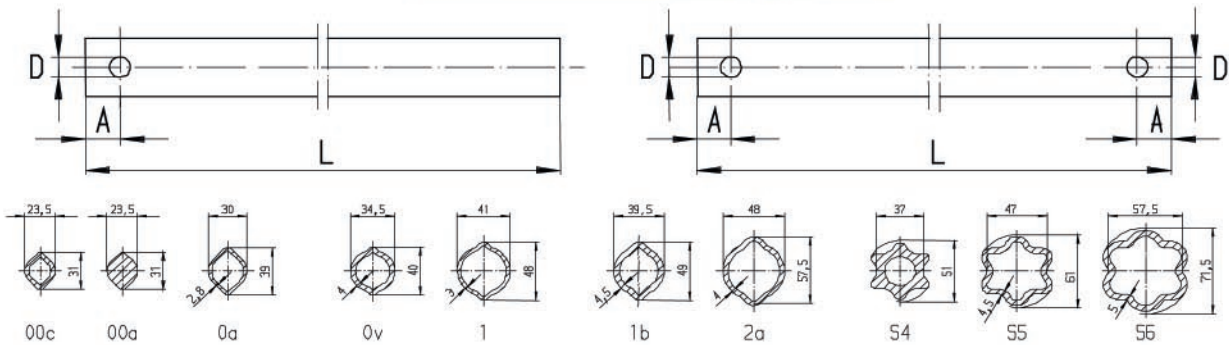

| Profilrohre Standard |                                      |              |             |                |                |                |             |              |                |  |
|----------------------|--------------------------------------|--------------|-------------|----------------|----------------|----------------|-------------|--------------|----------------|--|
|                      |                                      | Eine Bohrung |             |                | Zwei Bohrungen |                |             | Ohne Bohrung |                |  |
| Profil               | D                                    | A            | L           |                | L              |                | L           |              | Ersatzteil-Nr. |  |
|                      |                                      |              | 800         | 1400           | 800            | 1400           | 800         | 1400         |                |  |
|                      |                                      |              | Bestell-Nr. | Ersatzteil-Nr. | Bestell-Nr.    | Ersatzteil-Nr. | Bestell-Nr. | Bestell-Nr.  | Ersatzteil-Nr. |  |
| <b>00a</b>           | <b>Ersetzt durch Profil 00c/00cH</b> |              |             |                |                |                |             |              |                |  |
| <b>00c</b>           | 9                                    | 12           | 199823      | 75.02.15       | 123380         | 75.02.102      |             |              |                |  |
| <b>0a</b>            | 9                                    | 12           | 087877      | 75.12.15       | 123597         | 75.12.115      |             |              |                |  |
| <b>0v</b>            | 11                                   | 13           | 046596      | 75.11.16       | 123382         | 75.11.150      |             |              |                |  |
| <b>1</b>             | 11                                   | 13           | 046660      | 75.15.16       | 123598         | 75.15.129      |             |              |                |  |
| <b>1b</b>            | 11                                   | 13           | 046619      | 75.25.15       | 123385         | 75.25.112      |             |              |                |  |
| <b>2a</b>            | 11                                   | 13           | 046624      | 75.35.15       | 123599         | 75.35.135      |             |              |                |  |
| <b>S6</b>            | 14                                   | 22           | 123562      | 75.46.15       | 123390         | 75.46.112      |             |              |                |  |
| <b>S4 *</b>          |                                      |              |             |                |                |                | 134932      | 134933       | 75.44.00       |  |
| <b>S5 *</b>          |                                      |              |             |                |                |                | 134934      | 134935       | 75.45.00       |  |

\* Profile müssen nach dem Einpressen in die Rillengabel gebohrt werden

## Profilrohre beschichtet

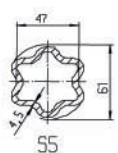
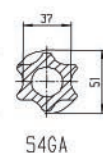
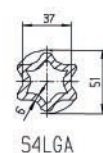
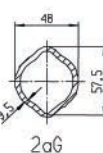
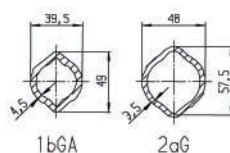
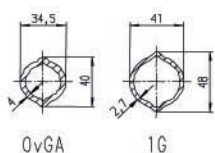
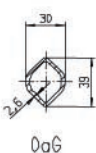
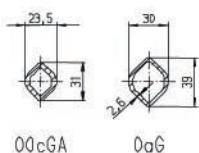
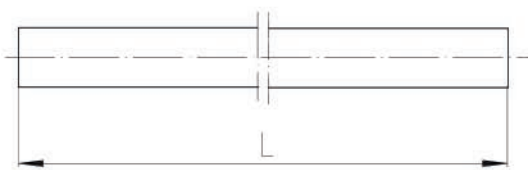
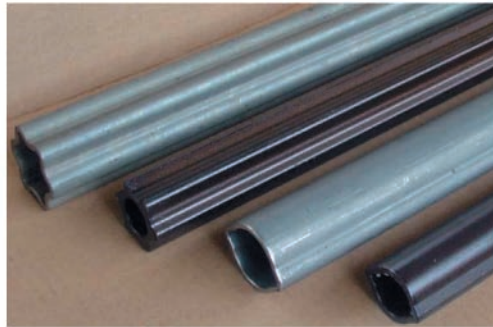

### Profilrohre beschichtet

#### Ohne Bohrung

| Profil       | L                                   |             | Ersatzteil-Nr. |
|--------------|-------------------------------------|-------------|----------------|
|              | 1000                                | 1400        |                |
|              | Bestell-Nr.                         | Bestell-Nr. |                |
| <b>00aGA</b> | <b>Ersetzt durch Profil 00cGA /</b> |             |                |
| <b>00cGA</b> | 135881                              | 135882      | 75.02.91       |
| <b>0aG *</b> | 135941                              | 135942      | 75.13.00       |
| <b>0vGA</b>  | 135936                              | 135937      | 75.11.91       |
| <b>1G *</b>  | 136155                              | 135938      | 75.16.00       |
| <b>1bGA</b>  | 135895                              | 135896      | 75.25.91       |
| <b>2aG *</b> | 135897                              | 135898      | 75.36.00       |
| <b>S4LGA</b> | 134936                              | 134937      | 75.43.91       |
| <b>S4GA</b>  | 134938                              | 134939      | 75.44.91       |
| <b>S5</b>    | 017660                              | 134935      | 75.45.00       |

Profile müssen nach dem Einpressen  
in die Rillengabel gebohrt werden

\* Spezialaußenprofil für beschichtetes Innenprofil

## Profiltröhre gehärtet

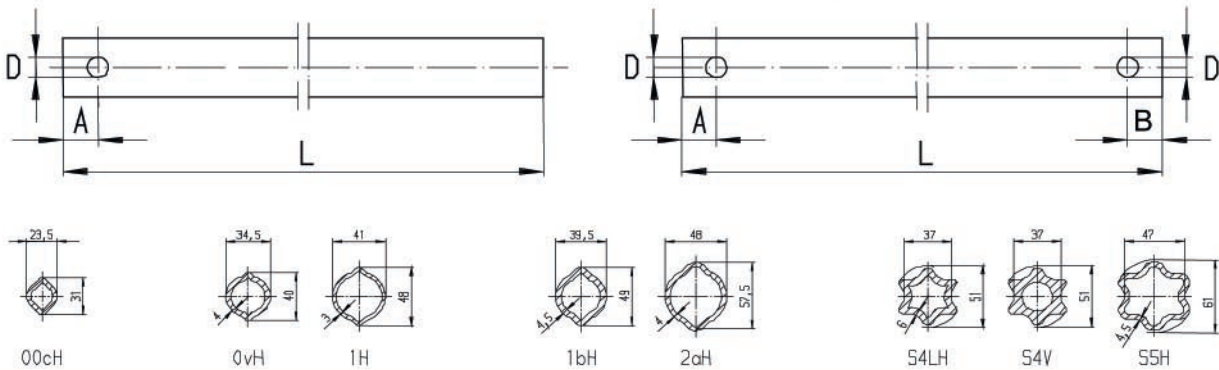
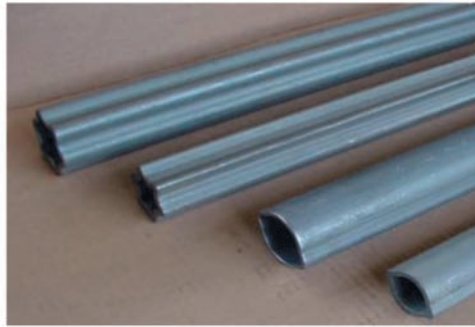

| Profiltröhre gehärtet |    |         |              |             |                |                |             |             |                |
|-----------------------|----|---------|--------------|-------------|----------------|----------------|-------------|-------------|----------------|
|                       |    |         | Eine Bohrung |             |                | Zwei Bohrungen |             |             |                |
| Profil                | D  | A / B   | L            |             | Ersatzteil-Nr. | L              |             |             | Ersatzteil-Nr. |
|                       |    |         | 680          | 1000        |                | 680            | 1000        | 1400        |                |
|                       |    |         | Bestell-Nr.  | Bestell-Nr. |                | Bestell-Nr.    | Bestell-Nr. | Bestell-Nr. |                |
| 00cH                  | 9  | 12 / 12 | 135880       | 690052      | 75.02.65       |                |             | 135884      | 75.02.104      |
| 0vH                   | 11 | 13 / 13 | 189957       | 049649      | 75.11.66       |                |             | 116554      | 75.11.147      |
| 1H                    | 11 | 13 / 13 | 134224       | 085724      | 75.15.66       |                |             | 135886      | 75.15.254      |
| 1bH                   | 11 | 13 / 13 | 056656       | 087407      | 75.25.65       |                |             | 135887      | 75.25.186      |
| 2aH                   | 11 | 13 / 13 | 124647       | 134225      | 75.35.65       |                |             | 135888      | 75.36.220      |
| S5H                   | 14 | 22 / 22 | 168274       | 135883      | 75.45.55       |                |             | 135889      | 75.45.230      |
| S4LH                  | 11 | 14 / 22 |              |             |                | 134940         | 134941      | 123387      | 75.43.104      |
| S4V                   | 11 | 14 / 22 |              |             |                | 135072         | 135073      | 135074      | 75.44.111      |