

FUJII 除雪機

Sk810MX

2015.12

パーツリスト

フジイコーポレーション株式会社

部品表ご使用について

1. この部品表はSk810MX型の部品が記載されております。

型式名	Sk810MX
適用号機	5776 ~

2. 部品注文の際は必ず下記の要領でお願いします。

	見出番号	部品番号	部 品 名	数量
Sk810MX	2-1	013001D	FRAME COMP/L	1

3. 補修部品は必ずフジイ純正部品をご使用ください。
市販品、その他の類似品を使用しますと性能低下、早期破損の原因になります。
4. 部品の価格は材料費及び加工費の値上がり、及び設計変更等により変更する場合がありますので、あらかじめご諒承ください。
5. ご注文の部品は原則として誤送以外の返品は受入れ致しかねます。
6. 需要期には注文が殺到致しますので、早めに部品の準備をお願いします。
7. この製品の補修用部品の供給年限（期間）は、製造打ち切り後9年といたします。
ただし、供給年限内であっても特殊部品につきましては、納期などについてご相談させていただきます。

GENERAL INFORMATION

1. This parts list covers parts for Sk810MX

Model	Sk810MX
Application	5776 ~

2. Please place your order in the following manner.

	Key No.	Parts No.	Parts Name.	Quantity
Sk810MX	2-1	013001D	FRAME COMP/L	1

3. Use "FUJII GENUINE PARTS" exclusively for servicing.
Other products, although they may appear similar, may result in performance and/or shorter service life.
4. This parts list or price of the parts is subject to change without prior notification due to higher cost in materials, processing, and to design changes.
5. As a rule, the parts you order can not be returned unless wrong parts are sent due to our mistakes.
6. We have a hard time handling order for parts during busy season.
Please allow us enough time to handle your orders during these season.
7. We stock spare and repair parts for 9 years after manufacturing of the model ends.
However, please inquire at us for delivery time and prices even after that.

このパーツリストは、下記型式の純正部品が記載されています

記号	型 式	適 用 号 機	搭載エンジン
	Sk810MX	5776～	GB300LE-801

このパーツリストには、つぎの記号、略語、標示を使用しています

記号（部品変更による新部品と旧部品との互換性の表示は次の通りです）

表示記号	
*	部品供給不可 （部品番号欄にこのマークのあるものは供給いたしません）
旧部品 新部品 A	新旧共に互換性あり （新旧部品は新旧製品のいずれにも取付け出来ます）
旧部品 新部品 B	新部品のみ互換性あり （新部品は新旧製品のいずれにも取付け出来ますが、旧部品は新製品に取付ける事は出来ません）
旧部品 新部品 D	新旧部品の互換性なし （新部品は新製品、旧部品は旧製品にのみ取付け出来ます）
追加・廃止	互換性欄に追・廃と表示し、適用号機欄に号機を記入
○	旧部品は在庫に限り供給、以降新部品を供給（○マークを部品番号欄に、旧部品番号を備考欄に表示） 機械番号：～XXXXXX………号機まで XXXXXX～………号機から

略語

ALL	全仕様共通	U.S	アンダーサイズ	STD	スタンダード	l	長さ
C	選択	ASSY	アセンブリ	L.H	レフト	t	厚さ
A/R	所要	Fr	フロント	R.H	ライト	d	直径
O.S	オーバーサイズ	Re	リア	OP	オプション		

標示

このパーツリストでは、各図の左下を車輛前方方向としてあります。
前方方向が異なる図についてのみ下に示す前方方向矢印で前方を示してあります。
但し、ユニット部品の分解図については見やすい方向で図示してあり、前方方向は示してありません。

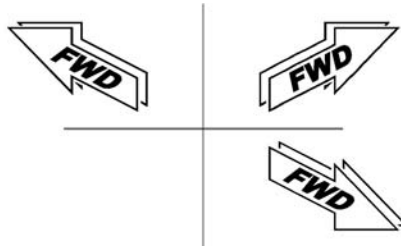

このパーツリストで示す「前」「後」「左」「右」は次のように決めてあります

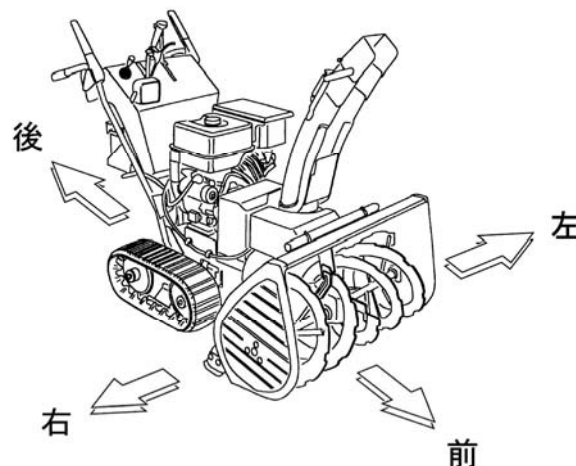

No. 2 フレーム部 FRAME

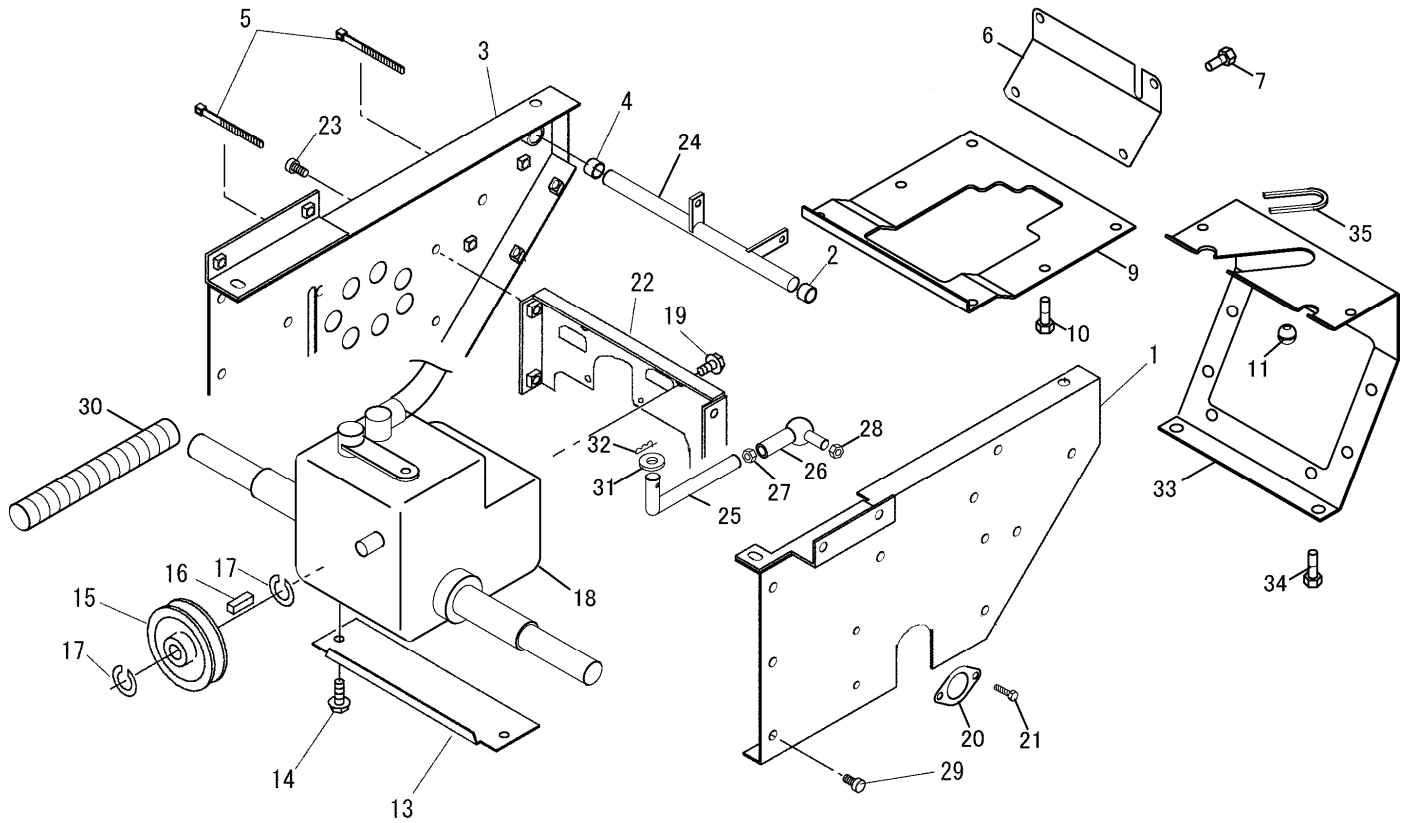

見出 番号 Key No	品目番号 Item No	品目名称 Item name	台当個数 Q'ty				互換性 R/P	適用号機 Application	規格 Standard	備考 Remarks
1	013001D	FRAME COMP/L	1							
2	V9600-131000	ドライブツシュ/BM1310FB	1					BM1310FB		
3	013002B	FRAME COMP/R	1							
4	V9600-131000	ドライブツシュ/BM1310FB	1					BM1310FB		
5	0093570	バンド	2							
6	0130540	COVER/REAR	1							
7	VK710-0108-016	フランジボルト 7T/M8X16	4					M8x16 7T		
9	0130530	COVER/UNDER	1							
10	VK710-0108-016	フランジボルト 7T/M8X16	4					M8x16 7T		
11	0130250	GROMMET/B12-2	2							
13	0130590	COVER/UNDER	1							
14	VK710-0108-016	フランジボルト 7T/M8X16	2					M8x16 7T		
15	8755-01-25-0A	HSTプーリ	1							
16	V5710-050516	キーロウカク5X5X16	1					5x5x16		
17	V70416-00150	カタメワシク/S-15	2					S-15		
18	0130270	MISSION ASSY/SB-10SC	1							
19	VK710-0108-016	フランジボルト 7T/M8X16	4					M8x16 7T		
20	0130060	PLATE/MISSION	2							
21	VK710-0108-016	フランジボルト 7T/M8X16	4					M8x16 7T		
22	013005A	BASE COMP/MISSION	1							
23	VK710-0108-016	フランジボルト 7T/M8X16	4					M8x16 7T		
24	0130070	SHAFT COMP/ADJUST	1							
25	0130080-01	ROD/HST	1							
26	V69313-00080	リンクボール/SQ8RS	1							
27	V30126-00080	コクタロウカクナット/M8	1					M8		
28	V36026-00080	コクタスリロックフランジナット/M8	1					M8		
29	VK710-0108-016	フランジボルト 7T/M8X16	8					M8x16 7T		
30	0095850	TUBE/SPIRAL/300	1							
31	V41316-00080	ヒラサガネ/M8	1					M8		
32	V53116-00080	スケトメスナツピン/ヨビ8	1					呼び8		
33	0130520	COVER COMP/UPPER	1							
34	VK710-0108-016	フランジボルト 7T/M8X16	6					M8x16 7T		
35	0096980	PROTECTOR/195	1							

No. 3 動伝部(1) POWER TRANSMISSION(1)

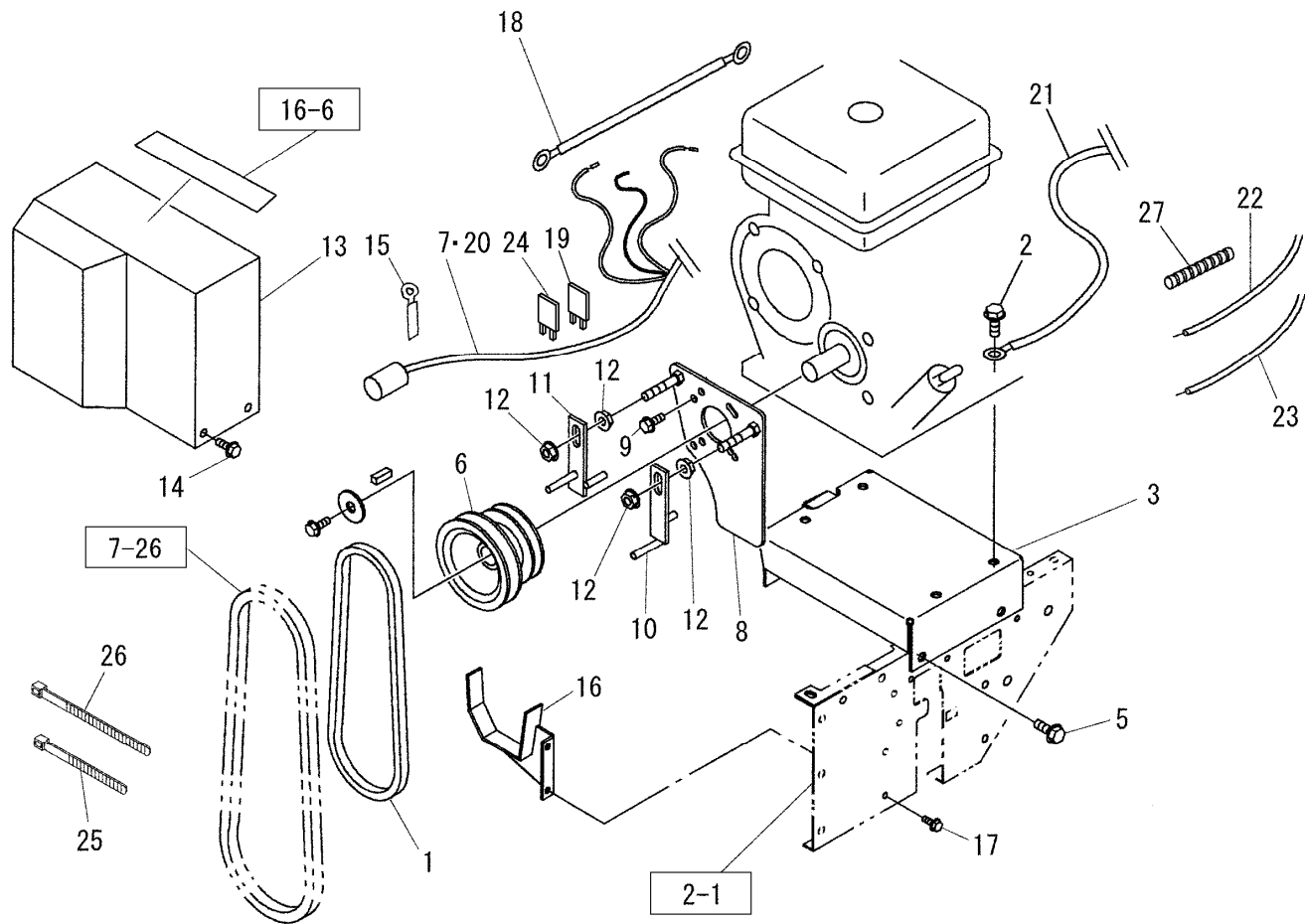

見出 番号 Key No	品目番号 Item No	品目名称 Item name	台当個数 Q'ty				互換性 R/P	適用号機 Application	規格 Standard	備考 Remarks
1	V81320-00300	ベルト/LA30/オレンジ	1					LA-30オレンジ		
2	VK710-0110-035	フランジボルト 7T/M10X35	4					M10x35 7T		
3	8755-02-01-00B	エンジンベース COMP	1							
5	VK710-0110-020	フランジボルト 7T/M10X20	4					M10x20 7T		
6	0130000	PULLEY/V2/A89/B106	1							
7	013164A	HARNESS MAIN/GM	1							
8	8755-02-04-00	ベルトオサエベース COMP	1							
9	VK710-0108-016	フランジボルト 7T/M8X16	3					M8x16 7T		
10	010003A	GUIDE COMP/L	1							
11	010004A	GUIDE COMP/R	1							
12	V39026-00100	フランジナット/M10	4					M10		
13	013142A	CASE COMP/BELT	1							
14	VK710-0108-016	フランジボルト 7T/M8X16	4					M8x16 7T		
15	0220280	コードオサエ	2							
16	0130090	GUIDE COMP/BELT	1							
17	VK710-0108-016	フランジボルト 7T/M8X16	2					M8x16 7T		
18	011002B	CODE/+ BATTERY/M	1						プラス リフト	
19	8633-07-05-006	FUSE	1					30A		
20	0071920	FUSE/SB/40A	1				ハーネ組込：黄色	40A	スロ-プ-ロ-ヒューズ	
21	0131740	CODE/-BATTERY/700	1						マイナス	
22	0131240	CABLE/THROTTLE/1270	1						スロットルワイヤ	
23	0111450	チョークワイヤ	1							
24	8633-07-05-005	20Aヒューズ	1					20A	エンジン、シュータ、前照灯	
25	0094180	ワイヤバンド (140)	4					L=140		
26	0220310	ワイヤバンド (250)	2					L=250		
27	8724-04-10-0	コルゲートチューブ	2					φ7x150		

No. 4 動伝部(2) POWER TRANSMISSION(2)

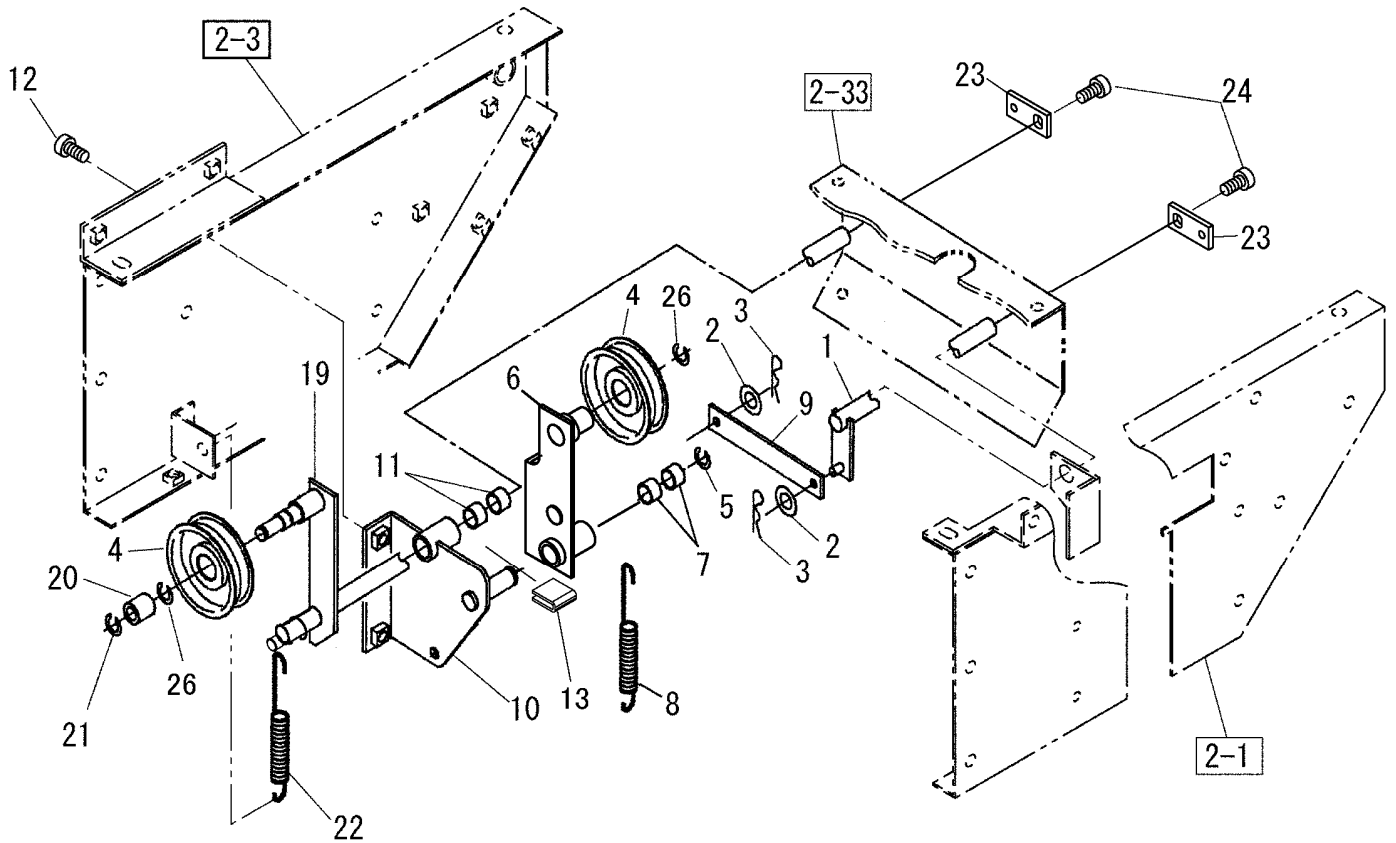

見出 番号 Key No	品目番号 Item No	品目名称 Item name	台当個数 Q'ty				互換性 R/P	適用号機 Application	規格 Standard	備考 Remarks
1	0130130	ROD COMP/DRIVE	1							
2	V41316-00060	ヒラサガネ/M6	2					M6		
3	V53116-00060	ヌケトメスナツピン/ヨビ6	2					呼び6		
4	V63000-00700	PULLEY/TENSION/70TB1LL	2							
5	V70416-00120	カク外メジク/S-12	1					S-12		
6	0130120	TENSION COMP/DRIVE	1							
7	V9600-121000	ドライブツシュ/BM1210FB	2					BM1210FB		
8	0130260	SPRING/HE115	1							
9	8755-01-16-0	ソコウテンションヒキタ	1							
10	0130100	BASE COMP/TENSION	1							
11	V9600-131000	ドライブツシュ/BM1310FB	2					BM1310FB		
12	VK710-0108-016	フランジホルト 7T/M8X16	2					M8x16 7T		
13	0132260	PROTECTOR/10×15×20	1							
19	0130110	TENSION COMP/IMPELLER	1							
20	8755-01-53-0	プレーキローラ	1							
21	V70416-00100	カク外メジク/S-10	1					S-10		
22	0111320	スプリング (フワテンション)	1							
23	0100570	PLATE/1/4. 5/22/54	2							
24	VK710-0108-016	フランジホルト 7T/M8X16	2					M8x16		
26	V70416-00150	カク外メジク/S-15	2					S-15		

No. 5 走行部 DRIVE SYSTEM

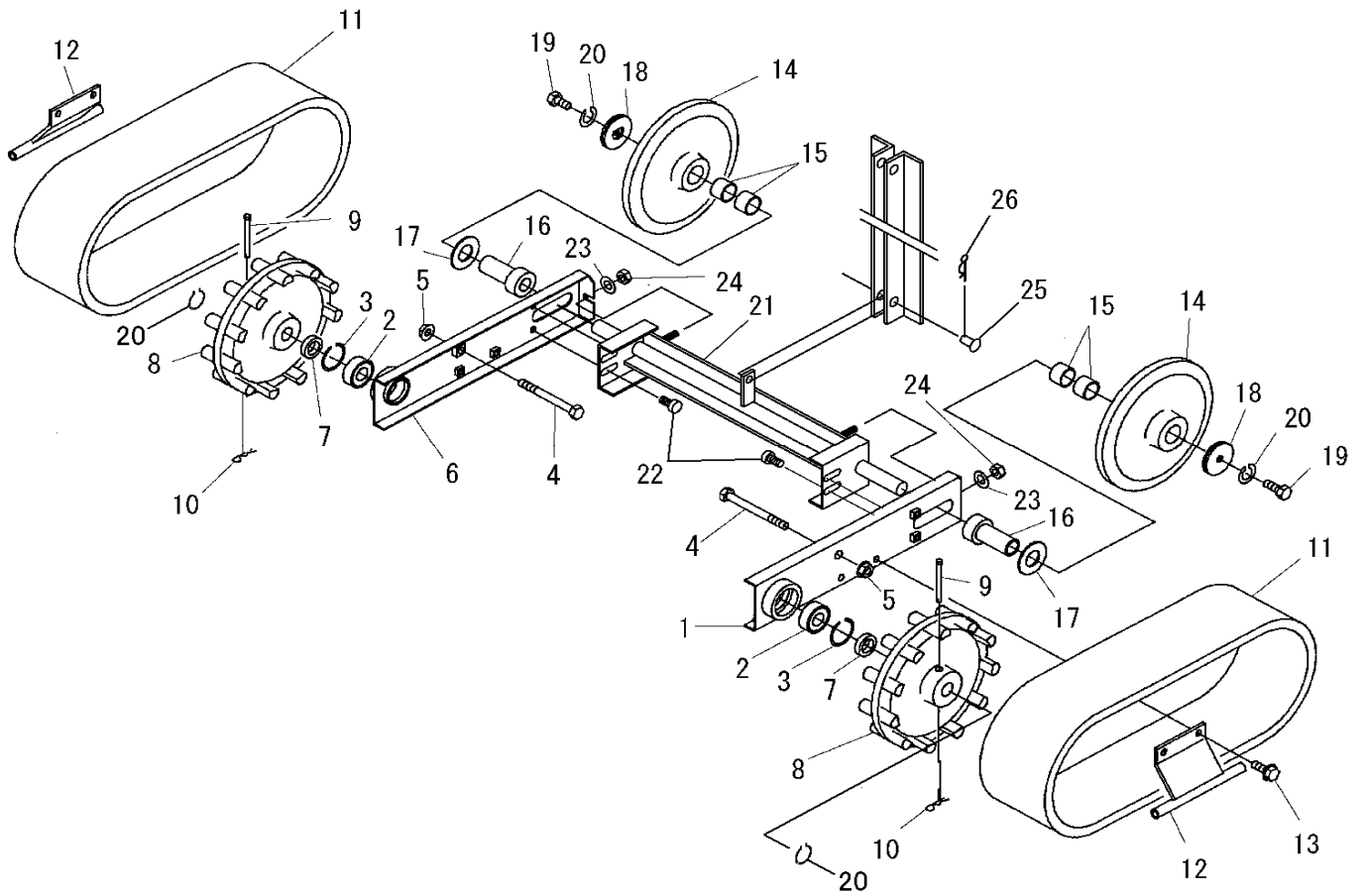

見出 番号 Key No	品目番号 Item No	品目名称 Item name	台当個数 Q'ty				互換性 R/P	適用号機 Application	規格 Standard	備考 Remarks
1	8755-01-29-00A	ビーム/ヒタリ COMP	1							
2	V60018-06004	R. B. B/6004DDU	2					6004DDU		
3	V70516-00420	カクタメワ ア/R-42	2					R-42		
4	V20626-12085	コカ タロツカホルト	2					M12x85x30半		
5	V39026-00120	フランジナット/M12	2					M12		
6	8755-01-30-00A	ビーム/ミギ COMP	1							
7	8755-01-43-0	カラー/スプロケット	2							
8	010044B	SPROCKET	2							
9	0100550	PIN/6.4x59	2							
10	V53116-00060	スケット/メスナットピン/呼び6	2					呼び6		
11	0131060	CRAWLER	2							
12	0100060	SCRAPER COMP	2							
13	VK710-0108-016	フランジホルト 7T/M8X16	4					M8x16 7T		
14	013048B	IDLER/Sk	2							
15	V9600-252000	ドライブワッシャー/BM2520FB	4					BM2520FB		
16	8755-01-37-0	アイトラライテンジク	2							
17	V-FW-2555023	ワッシャー/25.5X50X23	2							
18	0132160	WASHER COMP/LOCK	2							
19	VK710-0110-020	フランジホルト 7T/M10X20	2					M10x20 7T		
20	V70416-00200	カクタメワ シク/S-20	2					S-20		
21	8755-01-62-00B	アイトラジク COMP	1							
22	VK710-0108-016	フランジホルト 7T/M8X16	4					M8x16 7T		
23	V-YW-0852845	ワッシャー/8.5X28X4.5	2							
24	V38026-00080	ナット/M8	2					M8		
25	3256-107-005-0	ピン (8-18)	1							
26	V53116-00080	スケット/メスナットピン/呼び8	1					呼び8		

No. 6 オーガ部 (1) AUGER SYSTEM (1)

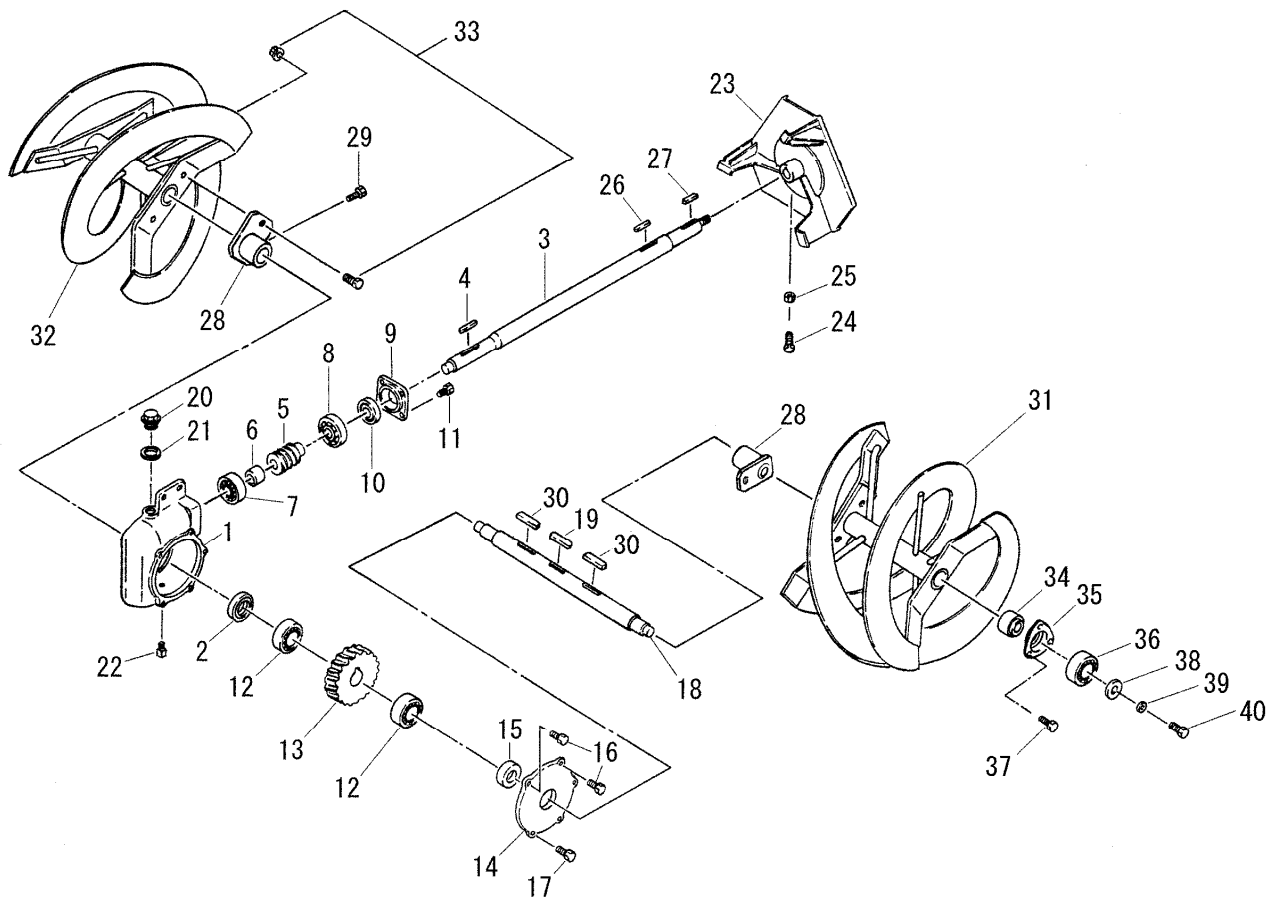

見出番号 Key No	品目番号 Item No	品目名称 Item name	台当個数 Q'ty				互換性 R/P	適用号機 Application	規格 Standard	備考 Remarks
1	8755-03-01-0A	オーガミッションケース	1							
2	V7441-254508	オイルシール/TC254508	1					TC254508		
3	8755-03-02-0A	シャフト (ﾌﾟﾛｯ)	1							
4	FSR110-5-8	ﾌﾟﾛｯｷｰ	1							
5	8755-03-03-0	ウォーム (3M/2/L)	1							
6	8755-03-04-0	カラー (18×25×20.5)	1							
7	V60011-06003	R. B. B/6003	1					6003		
8	V60019-07304	R. B. B/7304B	1					7304B		
9	0100010	METAL/BACK	1							
10	V7441-204008	オイルシール/TC204008	1					TC204008		
11	V26036-08020	ｺﾞｶﾞﾀﾛｯｶｯｸﾎﾞﾙﾄ ﾓｯｸ 7T/M8X20	4					M8x20 7T		
12	V60011-06205	R. B. B/6205	2					6205		
13	8755-03-05-0	ウォームホイール (3M/20/L)	1							
14	8755-03-08-0	サイトﾞﾓﾀﾙ	1							
15	V7441-254508	オイルシール/TC254508	1					TC254508		
16	V26036-08020	ｺﾞｶﾞﾀﾛｯｶｯｸﾎﾞﾙﾄ ﾓｯｸ 7T/M8X20	2					M8x20 7T	(液状ﾊﾞｯｷﾝ塗布)	
17	V26036-08020	ｺﾞｶﾞﾀﾛｯｶｯｸﾎﾞﾙﾄ ﾓｯｸ 7T/M8X20	3					M8x20 7T		
18	0100120	SHAFT/COLLECTOR/800	1							
19	8755-03-07-0A	ｷｰ (7×7×36RR)	1							
20	0094340	PF3/8ﾌﾟﾗｸﾞ	1							
21	0094350	ﾊｲﾁｾﾝﾊﾞｯｷﾝ	1							
22	V78000-00018	ｼｯｶﾌﾞﾗｯｷﾝ	1					PT1/8	液状ﾊﾞｯｷﾝ塗布	
23	8755-03-10-00C	ﾌﾟﾛｯｺﾝ ﾉﾌﾞ	1							
24	V20136-08020	ｺﾞｶﾞﾀﾛｯｶｯｸﾎﾞﾙﾄ 7T/M8X20	1					M8x20 7T		
25	V30126-00080	ｺﾞｶﾞﾀﾛｯｶｯｸﾈｯﾄ/M8	1					M8		
26	FSR450-2-18-0	ｷｰ	1							
27	3259-106-007-0	ｼｬﾌﾄ ﾉﾌﾞ ﾉﾌﾞ	1							
28	0100020	FLANGE/COLLECTOR	2							
29	V20136-08016	ｺﾞｶﾞﾀﾛｯｶｯｸﾎﾞﾙﾄ 7T/M8X16	2					M8x16 7T		
30	3259-106-007-0	ｼｬﾌﾄ ﾉﾌﾞ ﾉﾌﾞ	2							
31	0100580	COLLECTOR VANE COMP/L/800	1							
32	0100610	COLLECTOR VANE COMP/R/800	1							
33	SG810-830	ｼﾞｰﾎﾞﾙﾄ SET	2					M8x30ﾎﾞﾙﾄ、M8SPﾈｯﾄ		
34	8755-03-17-0A	ｶﾗｰ-26	2							
35	8755-03-18-00	ﾓﾀﾙ ﾉﾌﾞ ﾉﾌﾞ	2							

No. 6 オーガ部 (1) AUGER SYSTEM (1)

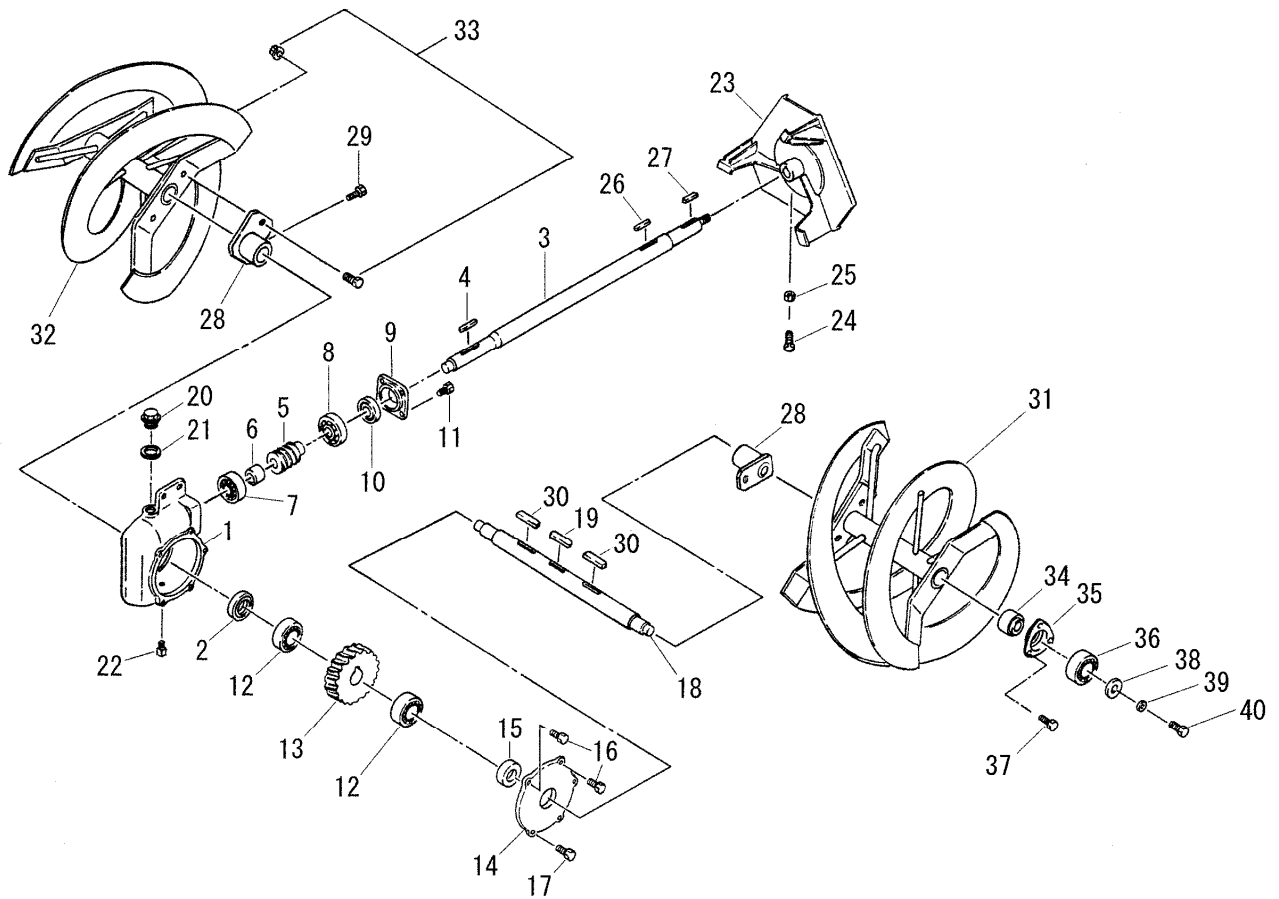

見出 番号 Key No	品目番号 Item No	品目名称 Item name	台当個数 Q'ty				互換性 R/P	適用号機 Application	規格 Standard	備考 Remarks
36	V60015-06203	R. B. B/6203LLU	2					6203LLU		
37	VK710-0108-016	フランジボルト 7T/M8X16	6					M8x16 7T		
38	V-YW-0852845	ワッシャー/8. 5X28X4. 5	2							
39	V40126-00080	SW/M8	2					M8		
40	VK710-0108-020	フランジボルト 7T/M8X20	2					M8x20 7T		

No. 7 オーガ部(2) AUGER SYSTEM(2)

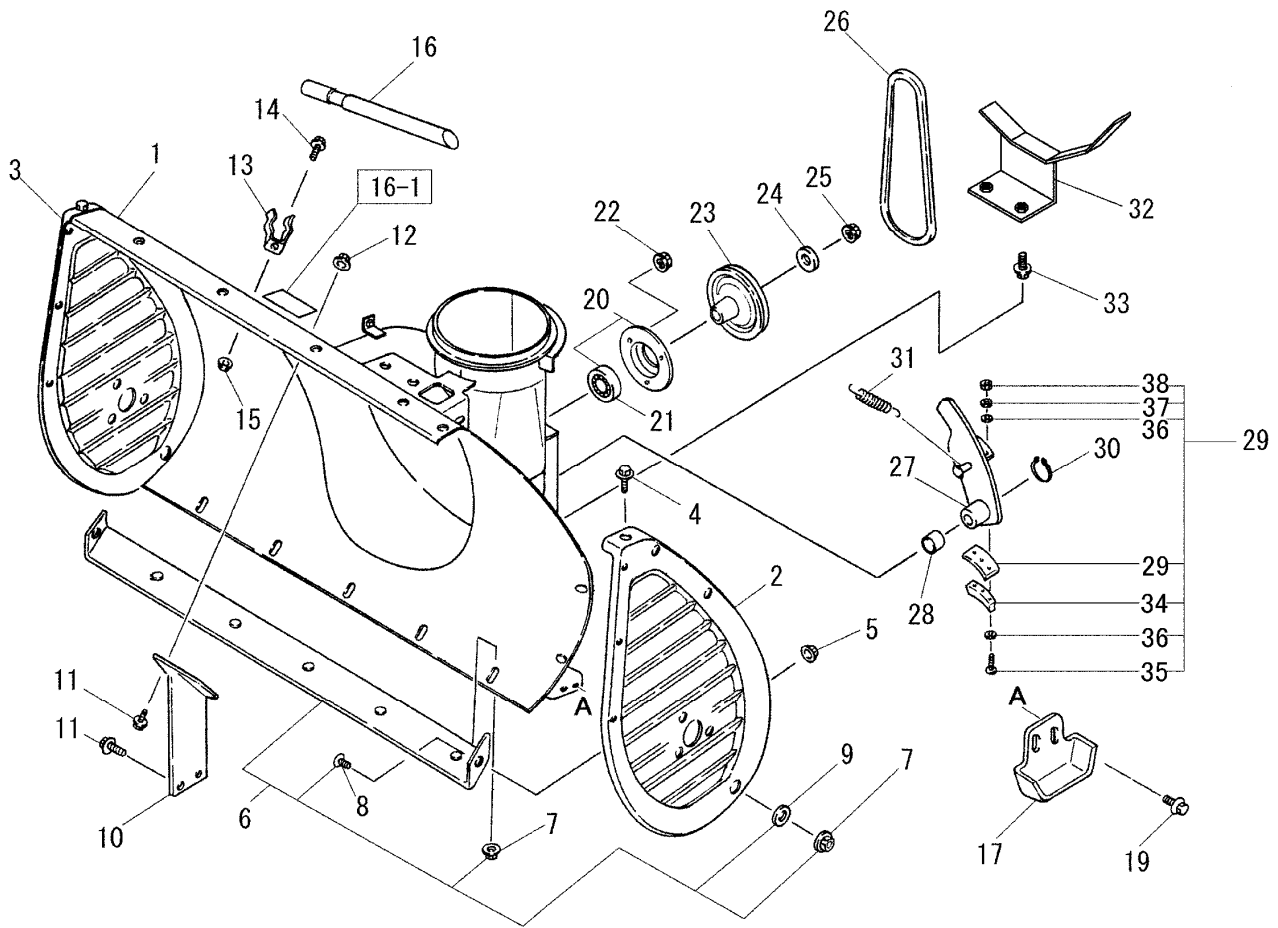

見出番号 Key No	品目番号 Item No	品目名称 Item name	台当個数 Q'ty				互換性 R/P	適用号機 Application	規格 Standard	備考 Remarks
1	0131870	COLLECTOR HOUSING COMP/800	1						オーガハウジング COMP	
2	8755-03-23-0A	オーガソクパン (L)	1							
3	8755-03-24-0A	オーガソクパン (R)	1							
4	VK710-0106-010	フランジボルト 7T/M6X10	8					M6x10 7T		
5	V39026-00060	フランジナット/M6	4					M6		
6	8755-03-25-00A-000a0	ブレードパン 800 COMP SET	1						見出No7~9含む	
7	V39026-00060	フランジナット/M6	7					M6		
8	V24036-06015	カネマルアタマボルト S35CH/M6X15	2					M6x15		
9	0211330	ジクタンオサエザ	2							
10	8755-03-21-00	オーガミッションウケ COMP	1							
11	VK710-0108-016	フランジボルト 7T/M8X16	4					M8x16 7T		
12	V39026-00080	フランジナット/M8	2					M8		
13	0111490	コイパネ	2							
14	VK710-0106-016	フランジボルト 7T/M6X16	2					M6x16 7T		
15	V39026-00060	フランジナット/M6	2					M6		
16	8718-03-12-0	エキカキホウ	1							
17	0112620	SLEIGH	2						ソリ	
19	VK710-0108-025	フランジボルト 7T/M8X25	4					M8x25 7T		
20	8755-03-11-0-000a0	R. B. B. SET	1						見出No21含む	
21	V60015-00204	R. B. B.	1					CS204LLU		
22	V39026-00080	フランジナット/M8	3					M8		
23	8755-03-13-0	ブローワーリ	1							
24	0111360	WASHER, 11×45×06	1							
25	V36026-00100	コガタスリロックフランジナット/M10	1					M10		
26	V81760-00330	バルブ/LB33/スパーAG-X	1							
27	0130140	ARM COMP/BRAKE	1							
28	V9600-162500	ドライブツシュ/BM1625FB	1					BM1625FB		
29	0111350-000a0	ブレーキライング SET	1						見出No34~38含む	
30	V70416-00160	カクタメワジク/S-16	1					S-16		
31	8755-03-46-0A	ブローワーレキパネ	1							
32	0100140	GUIDE COMP/BELT	1							
33	VK710-0108-016	フランジボルト 7T/M8X16	2					M8x16 7T		
34	0111340	ベルト (VB/ジョイント)	1							
35	V11016-030030	ナベコネジ/M3X30	3					M3×30		

No. 7 オーガ部(2) AUGER SYSTEM(2)

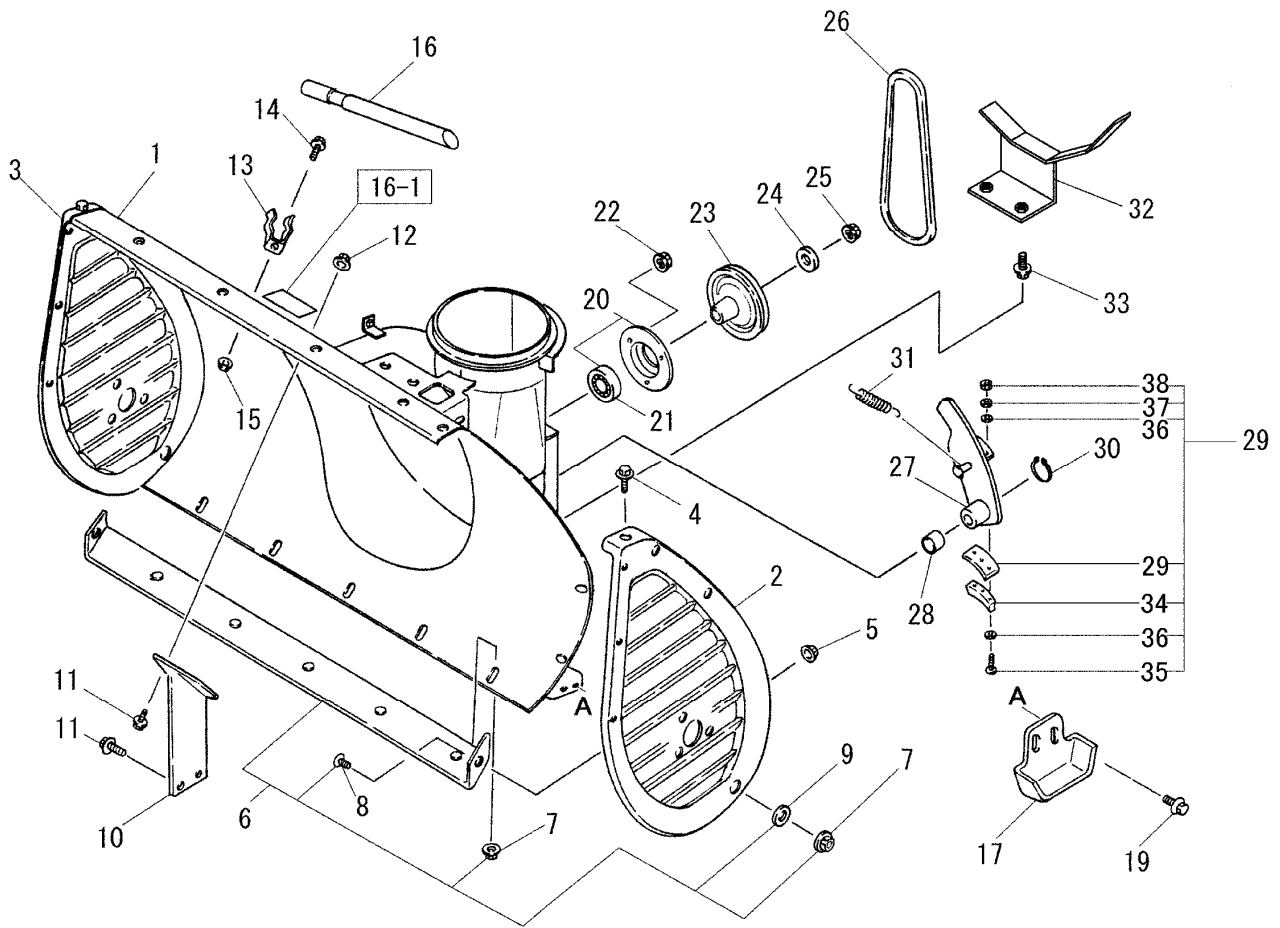

見出 番号 Key No	品目番号 Item No	品目名称 Item name	台当個数 Q'ty				互換性 R/P	適用号機 Application	規格 Standard	備考 Remarks
36	V41316-00030	ヒラサガネ/M3	3					M3		
37	V40126-00030	SW/M3	3					M3		
38	V30026-00030	ロックナット/M3	6					M3		

No. 8 シュータ部 SHOOTER SYSTEM

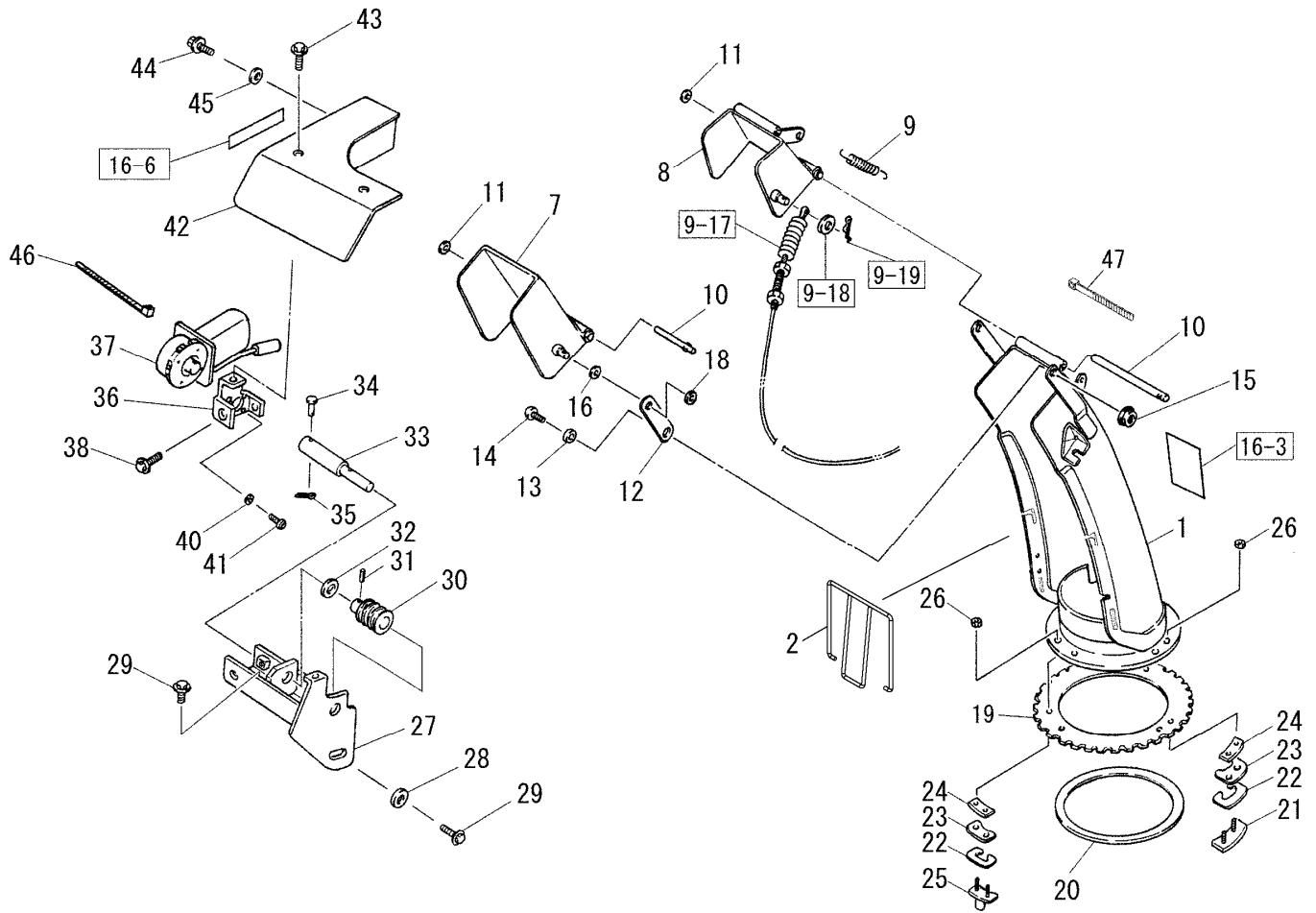

見出 番号 Key No	品目番号 Item No	品目名称 Item name	台当個数 Q'ty				互換性 R/P	適用号機 Application	規格 Standard	備考 Remarks
1	0131690	SHOOTER/COMP	1							
2	0131680	GUARD COMP/SHOOTER	1							
7	0131800	DEFLECTOR COMP/A	1							
8	0131810	DEFLECTOR COMP/B	1							
9	0131790	SPRING/HE95	1							
10	0100450	ROD/6/134	2							
11	V33020-00060	プッシュナットジク/6	2					呼び6		
12	8755-03-30-0	アム (90)	2							
13	0111070	カラー	2							
14	V11116-08020	トラスコネジ / M8X20	2					M8x20		
15	V39026-00080	フランジナット/M8	2					M8		
16	FSR750-7-6-0	ゴムガネ	2					t=2.0		
18	V33020-00080	プッシュナットジク/8	2					M8		
19	8755-03-48-0	ガイドプレート	1							
20	8755-03-33-0	シュードアッププレート	1							
21	8755-03-34-00	シュータサIA COMP	2							
22	8755-03-38-0A	シュータサIハネ	3							
23	8755-03-37-0	シュータサID	3							
24	8755-03-35-0	シュータサIB	3							
25	8755-03-36-00	シュータサIC COMP	1							
26	V38026-00060	ナット/M6	6					M6		
27	0100460	BASE COMP/WORM	1							
28	V-YW-0852845	ワッシャー/8.5X28X4.5	1							
29	VK710-0108-025	フランジボルト 7T/M8X25	3					M8x25 7T		
30	8755-03-42-0A	ウォム (3.5M/3/R)	1							
31	V58010-06026	スプリングピン/6X26	1					6x25		
32	V41316-00180	ヒラザガネ/M18	1					M18		
33	8755-03-41-0A	ウォムジク	1							
34	V051225-04022	アタマツキピン/4X22	1					4x22-1.2	0512250422	
35	V50016-12008	ワリピン/1.2X8	1					1.2x8		

No. 8 シュータ部 SHOOTER SYSTEM

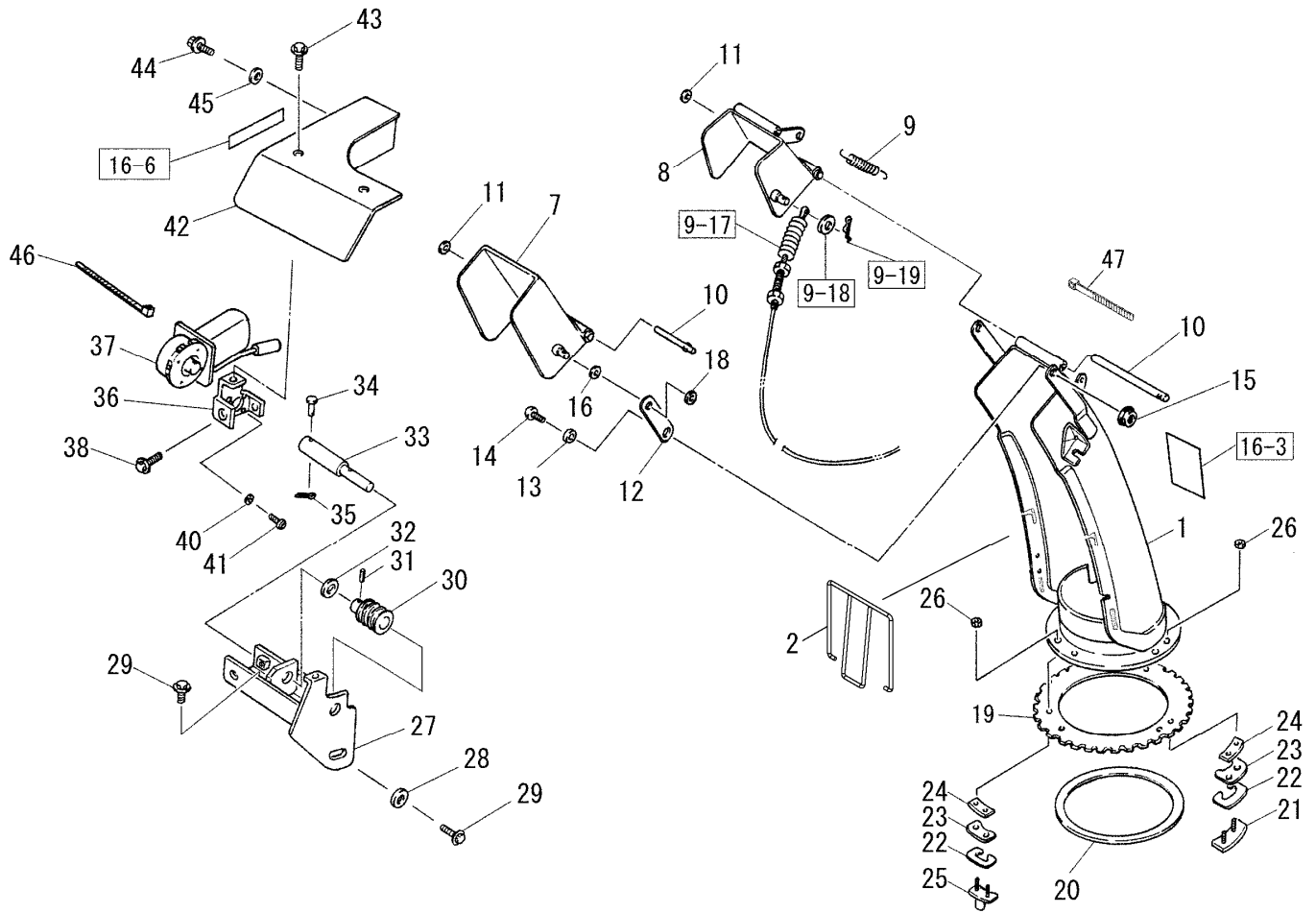

見出 番号 Key No	品目番号 Item No	品目名称 Item name	台当個数 Q'ty				互換性 R/P	適用号機 Application	規格 Standard	備考 Remarks
36	0130920	PLATE COMP/MOTOR	1							
37	0114180	MOTOR ASSY/OUJ00-88220	1							
38	VK710-0108-016	フランジボルト 7T/M8X16	2					M8x16 7T		
40	V40126-00050	SW/M5	3					M5		
41	V20026-05016	ロックボルト/M5X16	3					M5x16		
42	0100380	COVER/WORM	1							
43	VK710-0106-010	フランジボルト 7T/M6X10	2					M6x10 7T		
44	VK710-0106-016	フランジボルト 7T/M6X16	1					M6x16 7T		
45	0211330	ジクタンオサエザ	1							
46	3737-172-010-0	ハーネスバンド /200	1					L=200		
47	0220310	ワイヤバンド (250)	1					L=250		

No. 9 操作部 (1) HANDLE CONTROL (1)

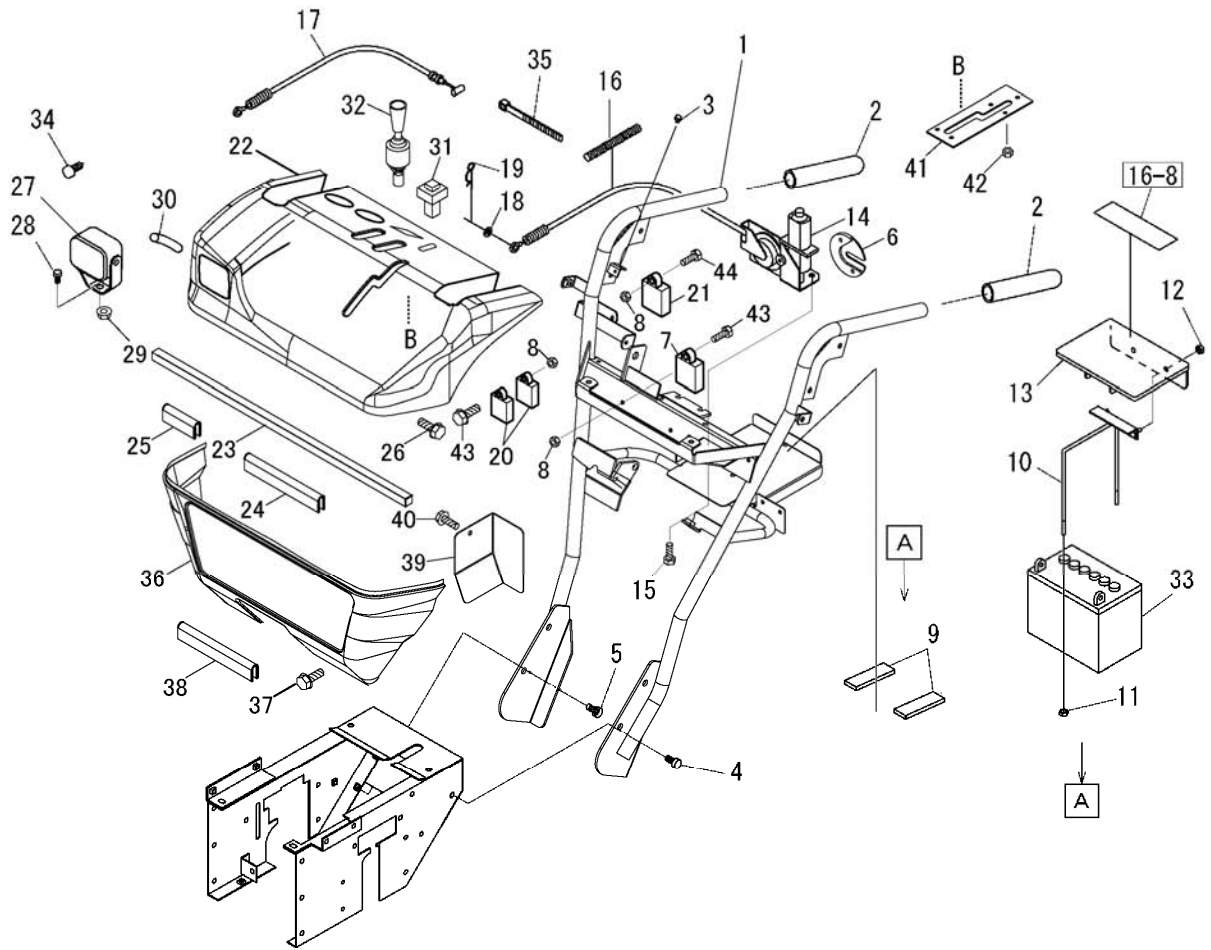

見出番号 Key No	品目番号 Item No	品目名称 Item name	台当個数 Q'ty				互換性 R/P	適用号機 Application	規格 Standard	備考 Remarks
1	013189A	HANDLE COMP	1							
2	0111460	グリップ	2							
3	V00000-RB510	サシコミダシンパ	2							
4	VK710-0110-020	フランジホルト 7T/M10X20	4					M10x20 7T		
5	VK710-0108-020	フランジホルト 7T/M8X20	4					M8x20 7T		
6	0114260	STOPPER COMP	1						No. 14に組付	
7	0093310	シュータリレユニット	1							
8	V38026-00060	Uナット/M6	3							
9	0111880	チューブホココム	2							
10	0131900	ROD/BATTERY	1							
11	V39026-00060	フランジナット/M6	2					M6		
12	V39026-00060	フランジナット/M6	2					M6		
13	0130940	COVER/BATTERY	1							
14	0110160	シュータアキチュータ ASSY	1						見出No17含む	
15	VK710-0108-016	フランジホルト 7T/M8X16	2					M8x16 7T		
16	8724-04-10-0	PROTECTOR	1							
17	8755-04-06-0	WIRE, SHOOT	1							
18	V41316-00060	シュータワイヤ	1							
19	V53116-00060	ヒラサガネ/M6	1					M6		
20	0200120	スケットメスナツピン/ヨビ6	1					呼び6		
21	0132180	パワーリレー	2							
22	013203A	UNIT LIFT TIMER	1							
23	0130600	PANEL COMP/UPPER	1							
24	0093820	SEAL/CUSION/5X10X900	1							
25	0093820	フロテクタ150	1							
26	8755-01-46-0A	フロテクタ	1							
27	V21026-08016	コガシロツカクホルト P3/M8X16	4					M8x16		
28	0110170	ランプ (ワーキング) ASSY	1							
29	VK710-0108-016	フランジホルト 7T/M8X16	1					M8x16 7T		
30	V39026-00080	フランジナット/M8	1					M8		
31	0100130	TUBE/PVC	1							
32	0110050	SWITCH LAMP/20/BL/M	1							
33	009321C	LEVER ASSY/CROSS	2							
34	* 1426-621-002-0A	BATTERY BULB (12V23W)	1					40B19R S25, BA15S		
35	0093570	バッテリー バルブ (12V23W) バンド	1					L=250		
35	0093570		8							

No. 9 操作部 (1) HANDLE CONTROL (1)

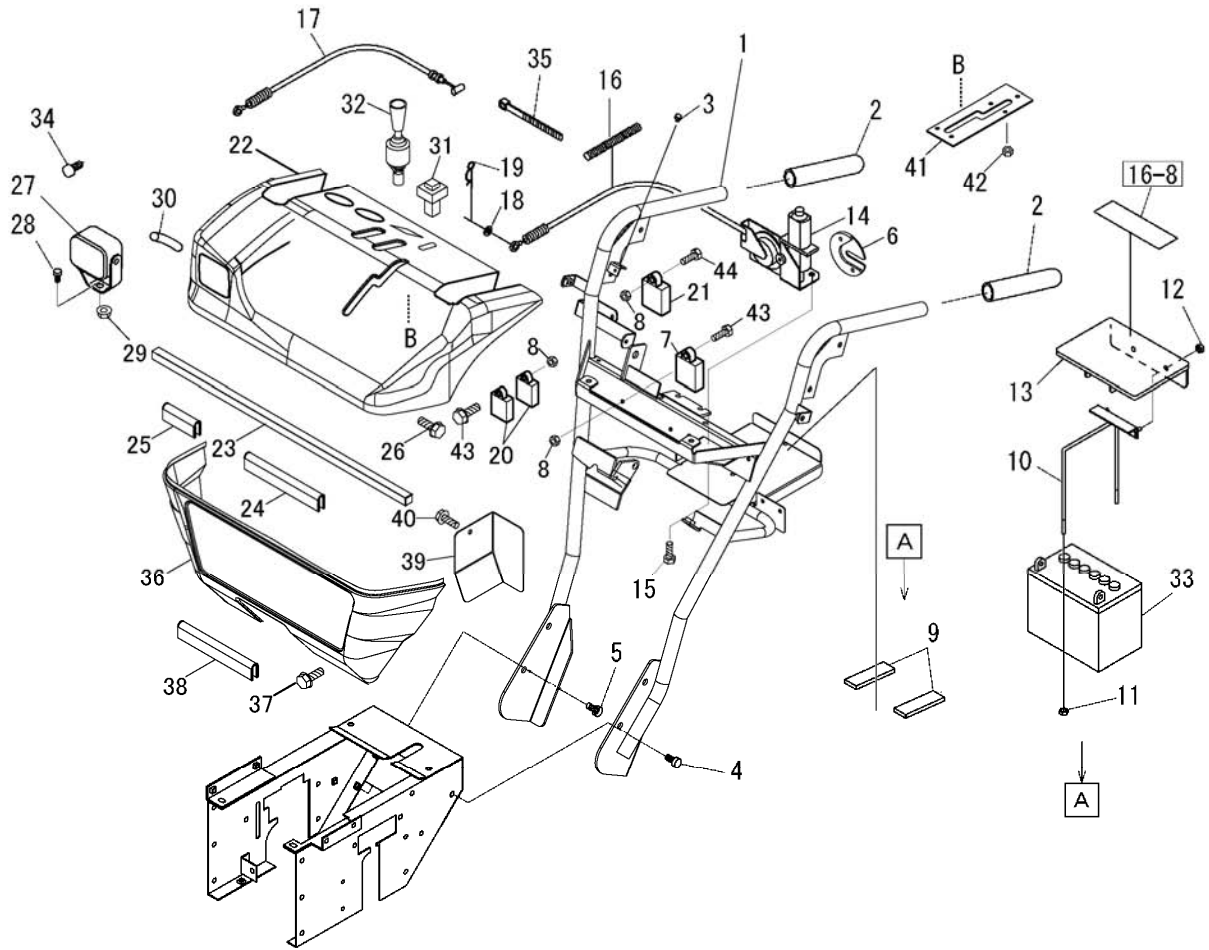

見出番号 Key No	品目番号 Item No	品目名称 Item name	台当個数 Q'ty				互換性 R/P	適用号機 Application	規格 Standard	備考 Remarks
36	013204A	PANEL COMP/UNDER	1							
37	V21026-08016	コガタロックホルト P3/M8X16	4					M8×16		
38	0093820	プロテクタ150	1						リレー保護用	
39	0131960	PLATE/COVER	1							
40	V21026-08016	コガタロックホルト P3/M8X16	1							
41	013197B	PLATE/GUIDE/HST	1							
42	V39026-00060	フランジナット/M6	5							
43	VK710-01060-016	フランジホルト 7T/M6X16	2							
44	VK710-01060-020	フランジホルト 7T/M6X20	1							

No. 10 操作部 (2) HANDLE CONTROL (2)

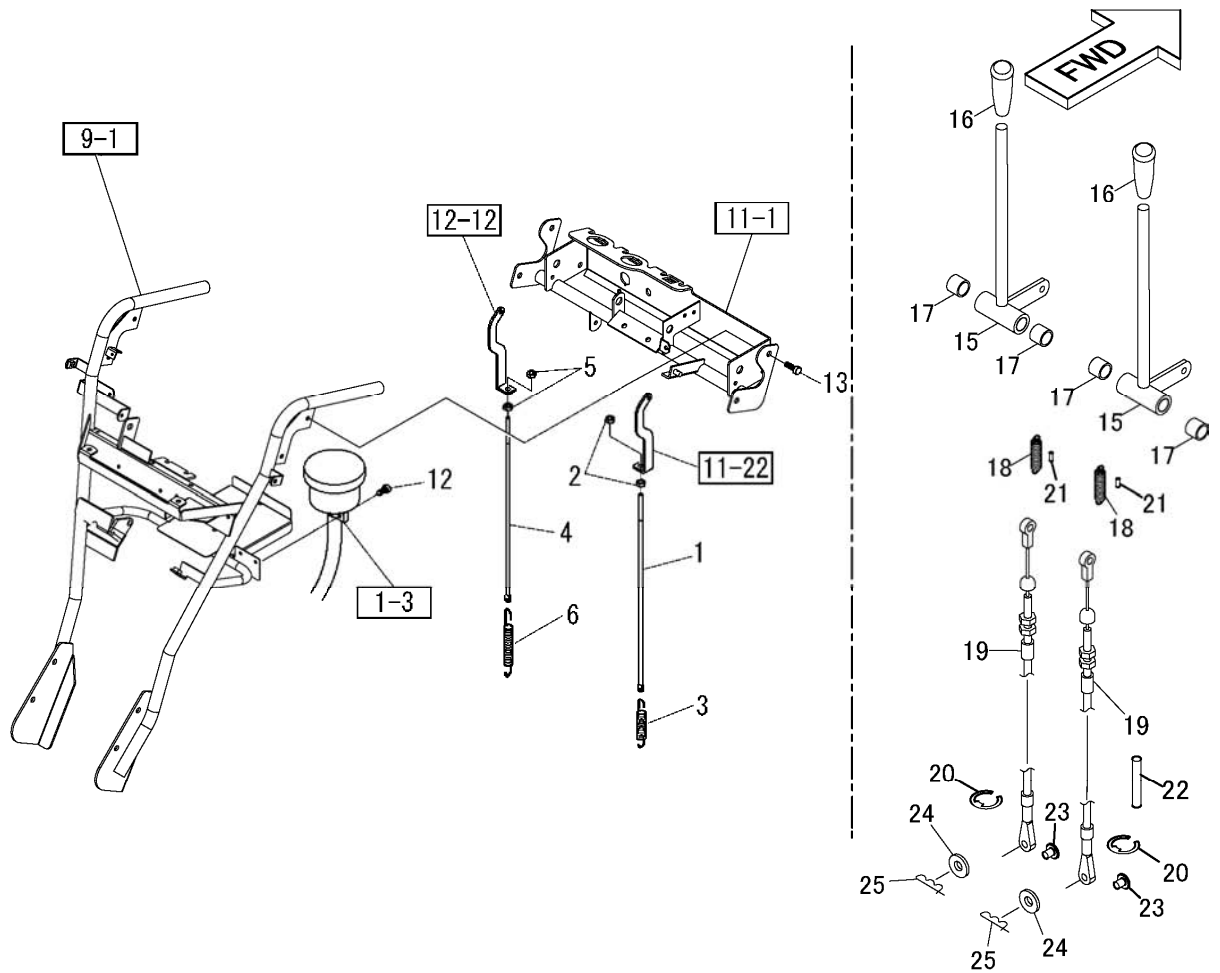

見出番号 Key No	品目番号 Item No	品目名称 Item name	台当個数 Q'ty				互換性 R/P	適用号機 Application	規格 Standard	備考 Remarks
1	8755-04-36-0	ロッド (テット)	1							
2	V39026-00080	フランジナット/M8	2					M8		
3	8755-04-37-0B	スプリング (ソコウクラッチ)	1							
4	8755-04-58-0	ロッドミキ (テット)	1							
5	V39026-00080	フランジナット/M8	2					M8		
6	8755-04-57-0A	スプリング (フロウクラッチ)	1							
12	CHK100-0106-020-00000	Fボルト	2					M6x20		
13	VK710-0108-016	フランジボルト 7T/M8X16	4					M8x16		
15	011041A	LEVER COMP/CLUTCH	2							
16	0132150	クランプ (赤) 0691-0012-251	2							
17	V9600-121000	ドライブツシユ/BM1210FB	4							
18	0110670	SPRING/HE84	2							
19	013024B	CABLE COMP/SIDE	2							
20	V71010-00070	Eカクタイマ/E-7	2					E-7		
21	0211640	チューブ (φ3Xφ6X15)	2							
22	8724-04-10-0	コルゲートチューブ	2							
23	V051225-06016	アタマツキピン/6X16	2							
24	V41316-00060	ヒラサガネ/M6	2					M6		
25	V53116-00060	スケットメスナツピン/ヨビ6	2					呼び6		

No. 1 1 操作部 (3) HANDLE CONTROL (3)

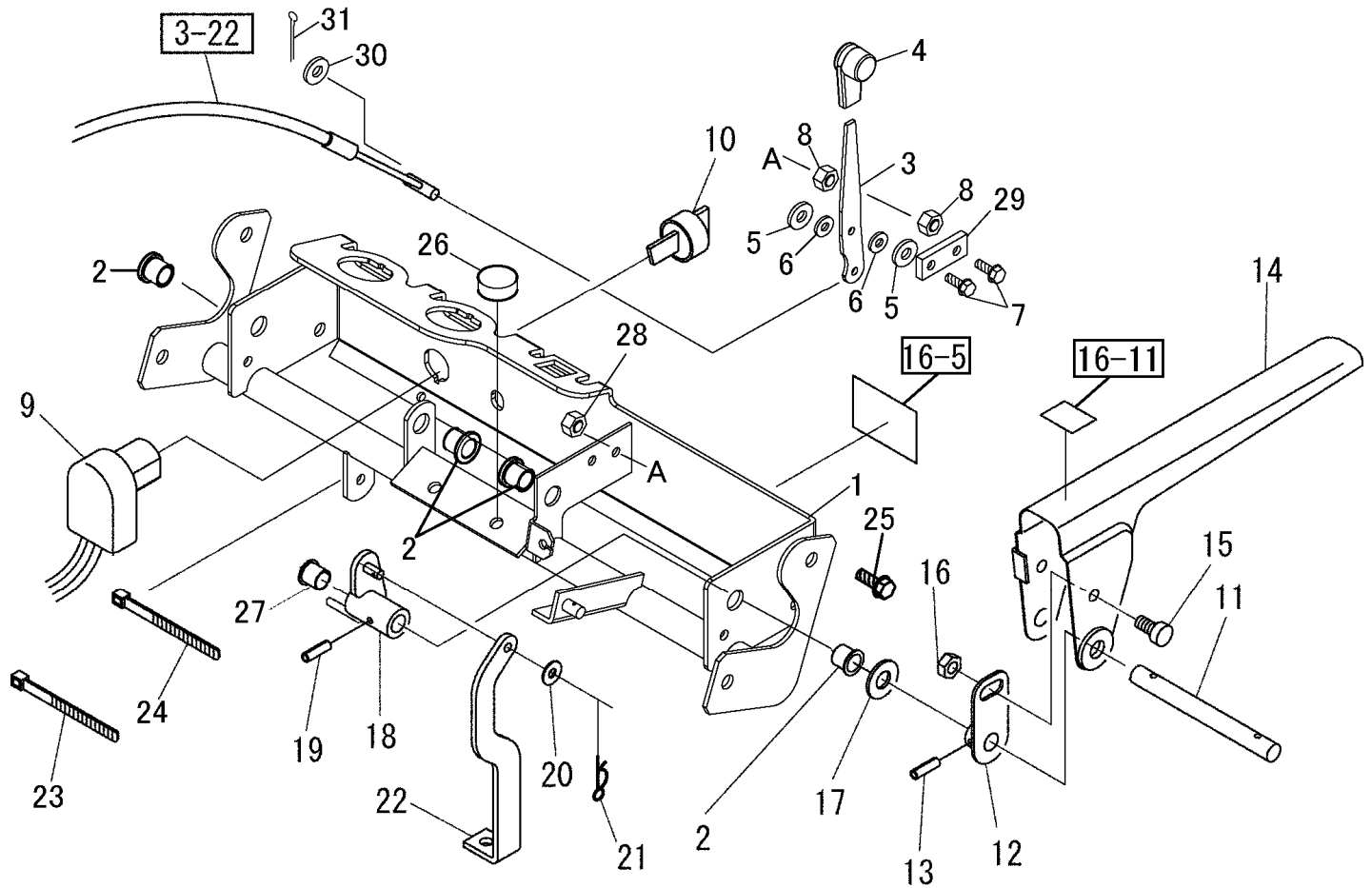

見出 番号 Key No	品目番号 Item No	品目名称 Item name	合 当 個 数 Q'ty				互 換 性 R/P	適用号機 Application	規 格 Standard	備 考 Remarks
1	013183A	BASE COMP/CONTROL	1							
2	V9610-120620	ドライブツキブツ/BM1206F22FB	4							
3	0131230	PLATE/THROTTLE	1							
4	0221050	クリップ	1							
5	0093770	セイウシザガネ	2							
6	V42616-00060	サハネザガネ/M6/1L	2					M6		
7	V20026-06025	ロッカホルト/M6X25	2					M6X25		
8	V30026-00060	ロッカナット/M6	2					M6		
9	0110120	キースイッチ ASSY	1						見出No10含む	
10	8755-04-30-01	ボウスイキ	1							
11	013022A	SHAFT/L/CLUTCH	1							
12	0111370	プラケット (デット) COMP	1							
13	V58010-05025	スプリングピン/5X25	1					φ5x25		
14	0111410	レバーヒタリ (デット) COMP	1							
15	VK710-0108-016	フランジボルト 7T/M8X16	1					M8x16 7T		
16	V39026-00080	フランジナット/M8	1					M8		
17	V41316-00120	ヒラザガネ/M12	1					M12		
18	0130200	ARM COMP/CLUTCH/L	1							
19	V58010-05025	スプリングピン/5X25	1					φ5x25		
20	V41316-00060	ヒラザガネ/M6	1					M6		
21	V53116-00060	スケットメスナットピン/30φ6	1					呼びφ6		
22	8755-04-35-0	アームヒタリ (デット)	1							
23	0094180	ワイヤバンド (140)	2					L=140		
24	0093570	バンド	1							
25	VK710-0108-016	フランジボルト 7T/M8X16	4					M8×16 7T		
26	0093640	クッションパダル	2							
27	V9600-121000	ドライブツキ/BM1210FB	1							
28	V38026-00060	Uナット/M6	2					M6		
29	0093780	プレート	1							
30	V41316-00060	ヒラザガネ/M6	1							
31	V50016-20020	ワヒン/2X20	1					2X20		

No. 1 2 操作部 (4) HANDLE CONTROL (4)

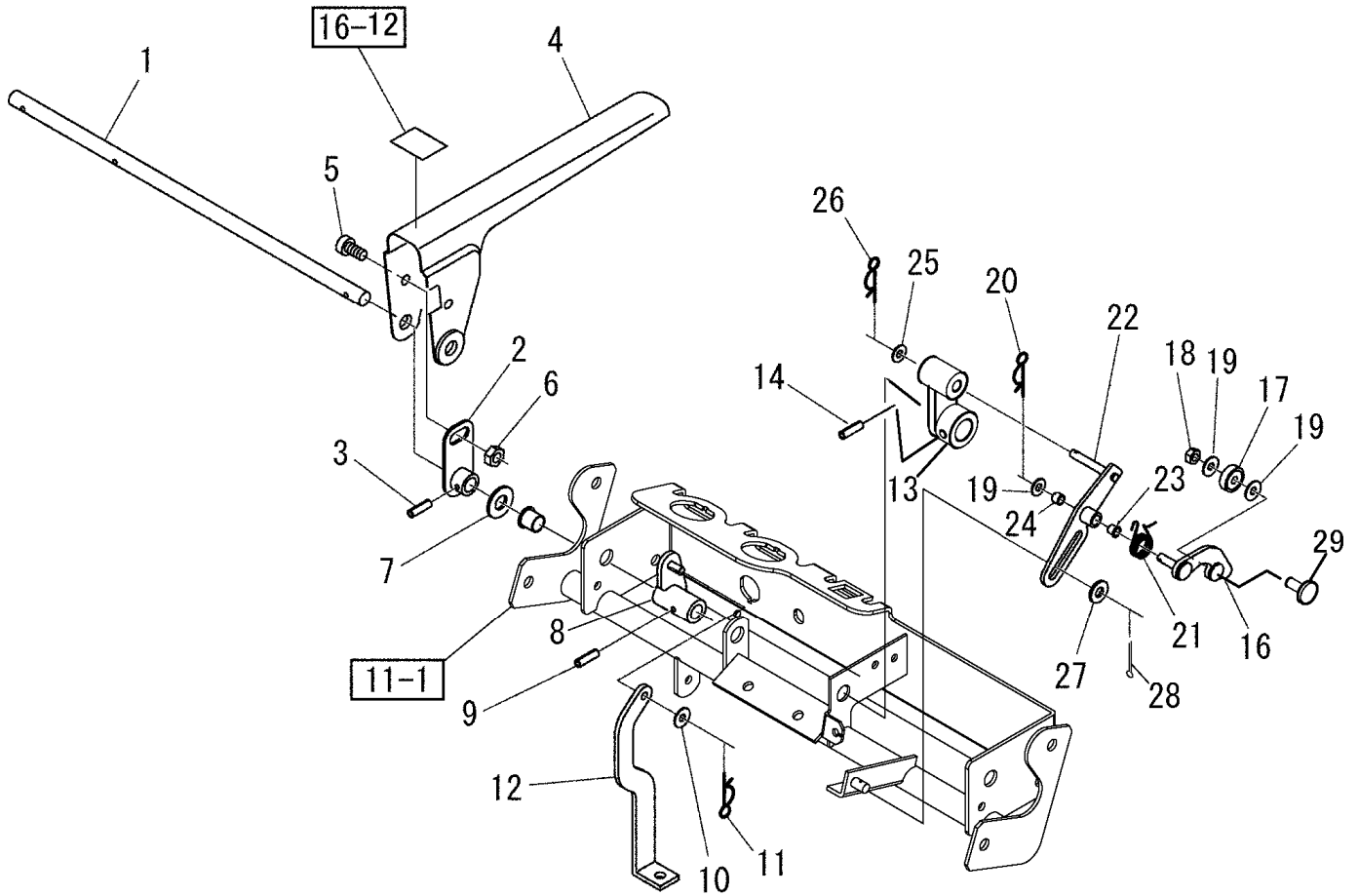

見出番号 Key No	品目番号 Item No	品目名称 Item name	台当個数 Q'ty				互換性 R/P	適用号機 Application	規格 Standard	備考 Remarks
1	013023B	SHAFT/R/CLUTCH	1							
2	0111370	ブラケット (テット) COMP	1							
3	V58010-05025	スプリングピン/5X25	1					φ5x25		
4	0111420	レバ-ミキ (テット) COMP	1							
5	VK710-0108-016	フランジボルト 7T/M8X16	1					M8x16 7T		
6	V39026-00080	フランジナット/M8	1					M8		
7	V41316-00120	ヒラサガネ/M12	1					M12		
8	0130210	ARM COMP/CLUTCH/R	1							
9	V58010-05025	スプリングピン/5X25	1					φ5x25		
10	V41316-00060	ヒラサガネ/M6	1					M6		
11	V53116-00060	スケットメソップピン/ヨビ6	1					呼び6		
12	8755-04-41-0	アームミキ (テット)	1							
13	0110210	ARM COMP/LOCK	1							
14	V58010-05025	スプリングピン/5X25	1					φ5x25		
16	0111970	ARM COMP/LOCK	1							
17	V60013-00626	R. B. B/626ZZ	1					626ZZ		
18	V38026-00060	Uナット/M6	1					M6		
19	V41316-00060	ヒラサガネ/M6	3					M6 (13x6. 7x1)		
20	V53116-00060	スケットメソップピン/ヨビ6	1					呼び6		
21	0111380	スプリング (ロック)	1							
22	0111030	LINK COMP/B	1							
23	V2110-000606	オイル#80フランジワッシュ	1					80F-0606		
24	V2100-000606	オイル#80ワッシュ/80B-0606	1					80B-0606		
25	V41316-00060	ヒラサガネ/M6	1					M6		
26	V53116-00060	スケットメソップピン/ヨビ6	1					呼び6		
27	V41316-00080	ヒラサガネ/M8	1					M8		
28	V50016-20020	ワッピン/2X20	1					2X20		
29	V54426-06020	エレベータボタン/M6X20	1							

No. 1 3 操作部 (5) HANDLE CONTROL (5)

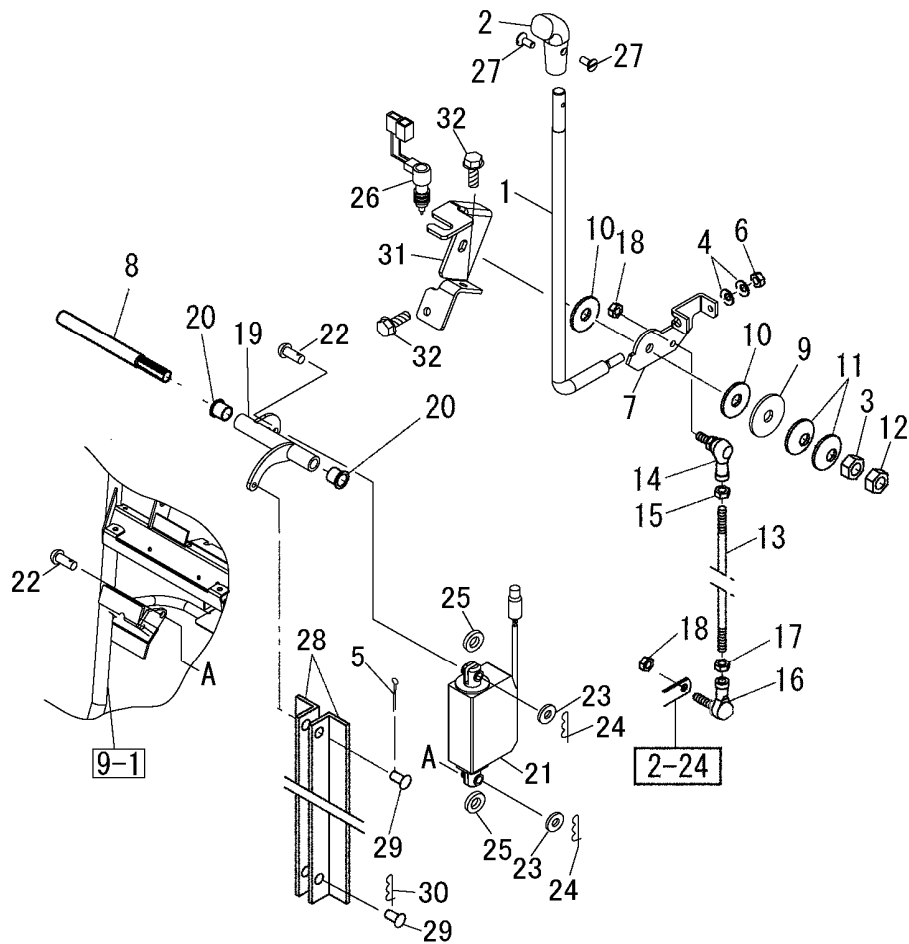

見出 番号 Key No	品目番号 Item No	品目名称 Item name	台 当 個 数 Q'ty				互 換 性 R/P	適用号機 Application	規格 Standard	備 考 Remarks
1	0131850	LEVER/HST	1							
2	0132140	GRIP, オレンジ 0697-0012-60	1							
3	V30126-00120	コガ タロツカケナツ/M12	1					M12		
4	V41516-00080	サラハネ/M8	2					M8 (軽荷重)		
5	V50016-20020	ワシ ン/2X20	1							
6	V38026-00080	ナツ/M8	1					M8		
7	013186A	PLATE/HST	1							
8	0130180	SHAFT/LIFT	1							
9	0131920	WASHER/φ44	1							
10	8755-04-15-0	プ レ ー ト (シ ュ ヨ ッ ト)	2							
11	V41516-00120	サラハネ/M12H	2					M12 (軽荷重)		
12	V38026-00120	ナツ/M12	1					M12		
13	013019A-01	ROD/ADJUST	1							
14	V69313-00080	リンクホ ール/SQ8RS	1					P=1.25		
15	V30126-00080	コガ タロツカケナツ/M8	1					M8		
16	V69413-00080	リンクホ ール/SQL8RS	1					P=1.25		
17	V30826-00080	コガ タロツカケナツ ヒダ リ/M8	1					M8 (左ネ)		
18	V36026-00080	コガ タスリ-ロックフランジ ナツ/M8	2					M8		
19	013184A	LINK COMP/LIFT	1							
20	V9610-141222	ド ライバ ツキフ ッシュ	2					BM1412F22FB		
21	0131940	ACTUATOR/LA23	1						電動シリンダ	
22	0131950	PIN/φ10X34	2							
23	V41316-00100	ヒラサ ガ ネ/M10	2							
24	V53116-00100	ス ケ ッ ト メ ス ナ ッ プ ピ ン/ヨ ビ 10	2							
25	V9600-100600	ド ライバ ッシュ/BM1006FB	2							
26	0090200	SWITCH PUSH N/O	1					L=150		
27	V11216-040010	サラコネジ/M4X10	1							
28	8755-04-71-0C	リフトアングル	2							
29	3256-107-005-0	ピン (8-18)	2							
30	V53116-00080	ス ケ ッ ト メ ス ナ ッ プ ピ ン/ヨ ビ 8	1					呼び8		
31	013193A	BRACKET/SHAFT	1							
32	VK710-0108-016	フランジホルト 7T/M8X16	2					M8x16 7T		

No. 1 4 付属品 ACCESSORY PARTS

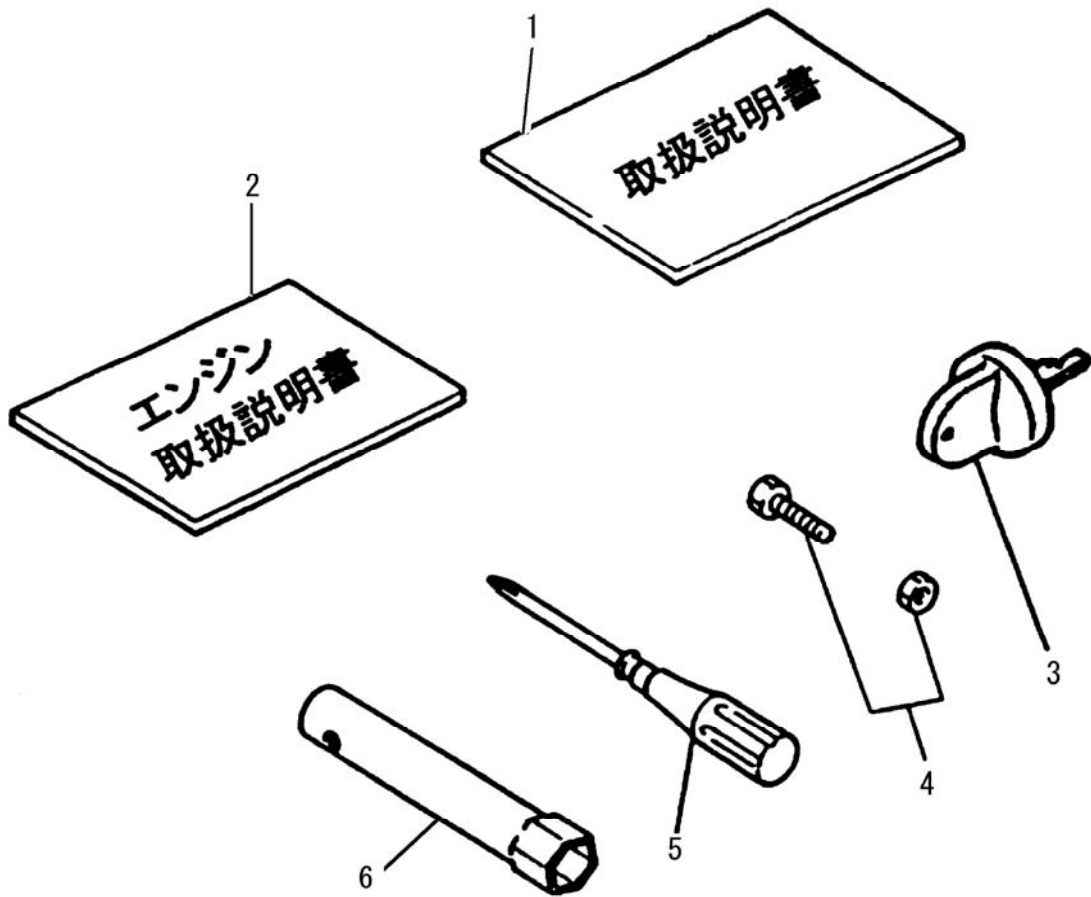

見出番号 Key No	品目番号 Item No	品目名称 Item name	台当個数 Q'ty					互換性 R/P	適用号機 Application	規格 Standard	備考 Remarks
1	0131980	MANUAL/INSTRUCTION/F	1								
2		エンジン 取扱説明書	1							エンジン付属品	
3	8755-04-30-01	キー	1								
4	SG810-830	シャボルト SET	10						M8x30		
5	KN13001AA	スクレットライバ	1							エンジン付属品	
6	KN12004EA	ボックス スパナ	1							エンジン付属品	

No. 15 オプション OPTIONAL PARTS

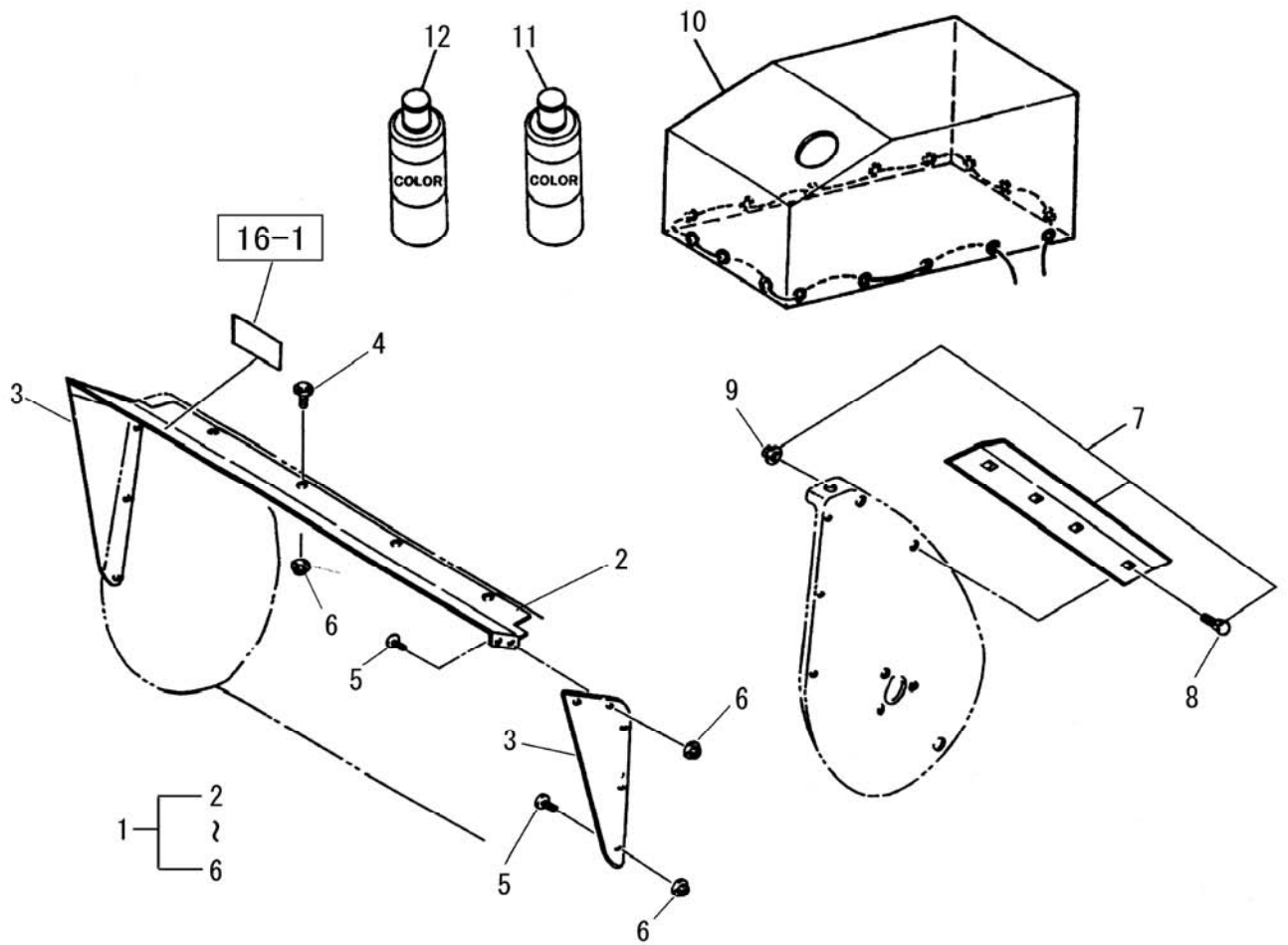

見出番号 Key No	品目番号 Item No	品目名称 Item name	台当個数 Q'ty					互換性 R/P	適用号機 Application	規格 Standard	備考 Remarks
1	8755-10-01-0A-000a0	オーガハウジングガード800 SET	1							見出No2~6含む PLマーク16-1含む	
2	8755-10-01-0A	オーガハウジングガードA	1								
3	8755-10-02-0	オーガハウジングガードB	2								
4	VK710-0106-010	フランジボルト 7T/M6X10	4					M6x10 7T			
5	V54426-06010	エレベータボルト/M6X10	10					M6x10			
6	V39026-00060	フランジナット/M6	14					M6			
7	FSR90D2-10-1-0-000a0	サイトマーカ SET	2								
8	V24036-08020	カクネマルアタマボルト S35CH/M8X20	4					M8x20			
9	V39026-00080	フランジナット/M8	4					M8			
10	FSR700SL-9-11-0	シートカバー	1								
11	V00000-NS341M56	カラーズプレー	1						イタリアンレッド スノーブラック		
12	V00000-SF1244	カラーズプレー	1								

No. 16 マーク LABEL

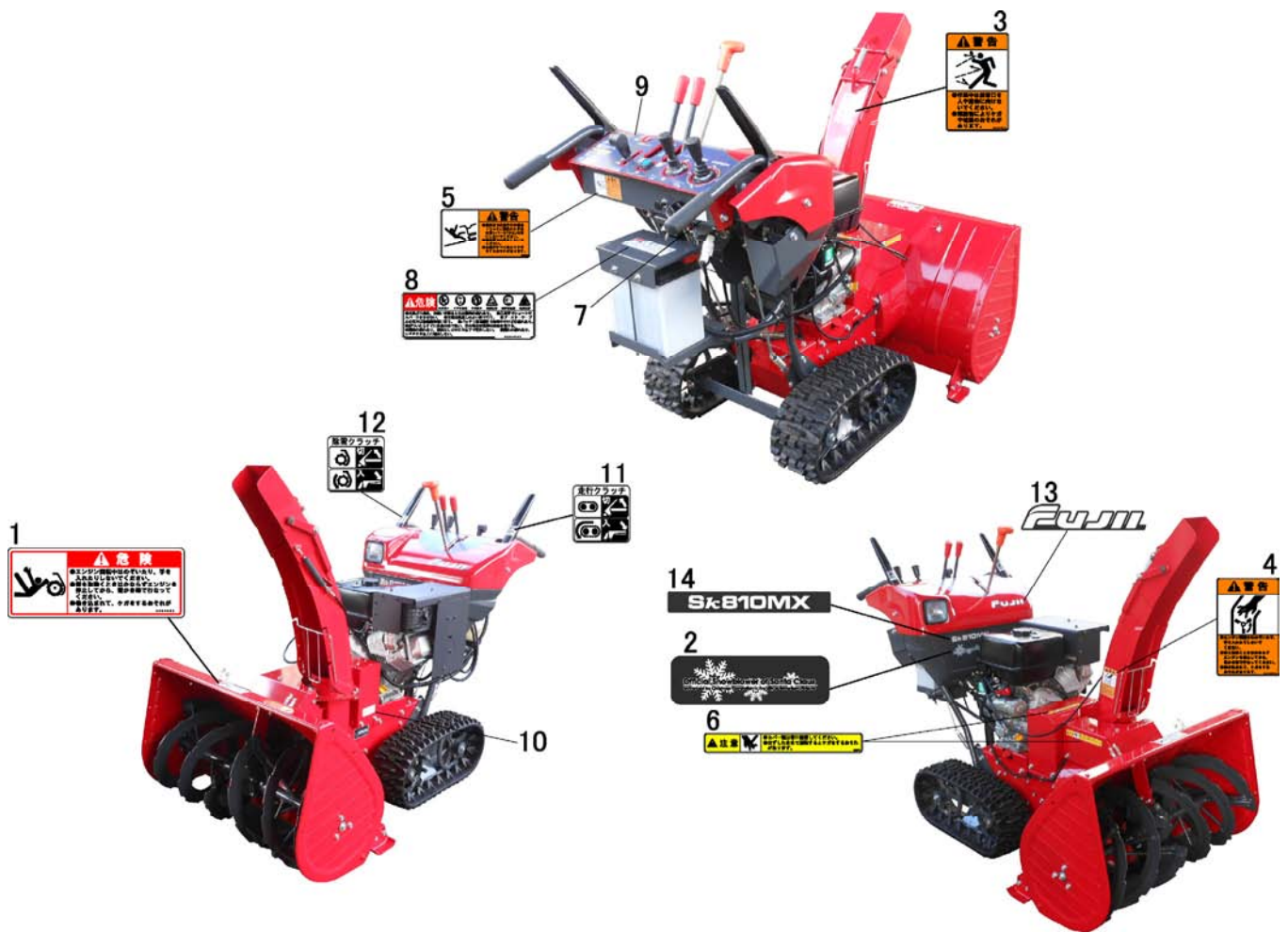

見出番号 Key No	品目番号 Item No	品目名称 Item name	台当個数 Q'ty					互換性 R/P	適用号機 Application	規格 Standard	備考 Remarks
1	0094950	キーン (オーガ)	1								
2	0130840	LABEL/OFFICIAL/SBK	1							サタ公認ラベル	
3	0094990	ケイコウ (トウセツコウ)	1								
4	0095000	ケイコウ (ブロー)	1								
5	0095010	ケイコウ (ケイシャメンA)	1								
6	0202010	チェウイ (カバー)	2								
7	* 0094980	LABEL/SSS/B2015	1						除雪機安全規格ラベル		
8	0094980	ラベル (キーン/バッテリー)	1								
9	0132050	LABEL/PANEL/CONTROL	1							ソウサバ 靴	
10	013032A	LABEL/SIZE BELT	1							ベルトサイズ	
11	0114270	LABEL/CLUTCH/DRIVE	1							走行クラッチ	
12	0114280	LABEL/CLUTCH/WORK	1							除雪クラッチ	
13	0233390	ORNAMENT/F	1							フジイラベル	
14	0132060	LABEL/MODEL/Sk810MX	1							型式ラベル	
15	013058C	LABEL/SET/Sk	1						見出No3~8、10~12セット		