

FUJII 除雪機

Sk810M

Sk708M

2008.2

パーツリスト

フジイコーポレーション株式会社

部品表ご使用について

1. この部品表はSk810M, Sk708M型の部品が記載されております。

型式名	Sk810M	Sk708M
適用号機	000001～	000001～

2. 部品注文の際は必ず下記の要領をお願いします。

	見出番号	部品番号	部 品 名	数 量
Sk810M	2-1	013001A	FRAME COMP/L	1

3. 補修部品は必ずフジイ純正部品をご使用ください。
市販品、その他の類似品を使用しますと性能低下、早期破損の原因になります。
4. 部品の価格は材料費及び加工費の値上がり、及び設計変更等により変更する場合がありますので、あらかじめご諒承ください。
5. ご注文の部品は原則として誤送以外の返品は受入れ致しかねます。
6. 需要期には注文が殺到致しますので、早めに部品の準備をお願いします。
7. この製品の補修用部品の供給年限（期間）は、製造打ち切り後9年といたします。
ただし、供給年限内であっても特殊部品につきましては、納期などについてご相談させていただきます。

GENERAL INFORMATION

1. This parts list covers parts for Sk810M, Sk708M

Model	Sk810M	Sk708M
Application	000001～	000001～

2. Please place your order in the following manner.

	Key No.	Parts No.	Parts Name.	Quantity
Sk810M	2-1	013001A	FRAME COMP/L	1

3. Use "FUJII GENUINE PARTS" exclusively for servicing.
Other products, although they may appear similar, may result in performance and/or shorter service life.
4. This parts list or price of the parts is subject to change without prior notification due to higher cost in materials, processing, and to design changes.
5. As a rule, the parts you order can not be returned unless wrong parts are sent due to our mistakes.
6. We have a hard time handling order for parts during busy season.
Please allow us enough time to handle your orders during these season.
7. We stock spare and repair parts for 9 years after manufacturing of the model ends.
However, please inquire at us for delivery time and prices even after that.

このパーツリストは、下記型式の純正部品が記載されています

記号	型 式	適 用 号 機	搭載エンジン
810	Sk810M	000001~	GM301LE-804
708	Sk708M	000001~	GM291LE-800

このパーツリストには、つぎの記号、略語、標示を使用しています

記号（部品変更による新部品と旧部品との互換性の表示は次の通りです）

表示記号	
*	部品供給不可（部品番号欄にこのマークのあるものは供給いたしません）
旧部品 新部品 A	新旧共に互換性あり（新旧部品は新旧製品のいずれにも取付け出来ます）
旧部品 新部品 B	新部品のみ互換性あり（新部品は新旧製品のいずれにも取付け出来ますが、旧部品は新製品に取付ける事は出来ません）
旧部品 新部品 D	新旧部品の互換性なし（新部品は新製品、旧部品は旧製品にのみ取付け出来ます）
追加・廃止	互換性欄に追・廃と表示し、適用号機欄に号機を記入
○	旧部品は在庫に限り供給、以降新部品を供給（○マークを部品番号欄に、旧部品番号を備考欄に表示） 機械番号：~XXXXXX.....号機まで XXXXXX~.....号機から

略語

ALL	全仕様共通	U.S	アンダーサイズ	STD	スタンダード	l	長さ
C	選択	ASSY	アセンブリ	L.H	レフト	t	厚さ
A/R	所要	Fr	フロント	R.H	ライト	d	直径
O.S	オーバーサイズ	Re	リア	OP	オプション		

標示

このパーツリストでは、各図の左下を車輛前方方向としてあります。
前方方向が異なる図についてのみ下に示す前方方向矢印で前方を示してあります。
但し、ユニット部品の分解図については見やすい方向で図示してあり、前方方向は示してありません。

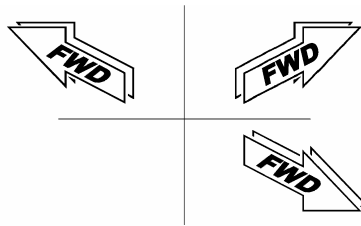

このパーツリストで示す「前」「後」「左」「右」は次のように決めてあります

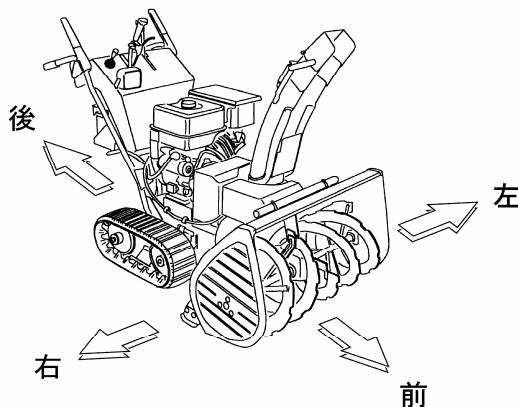

No. 2 フレーム部 FRAME

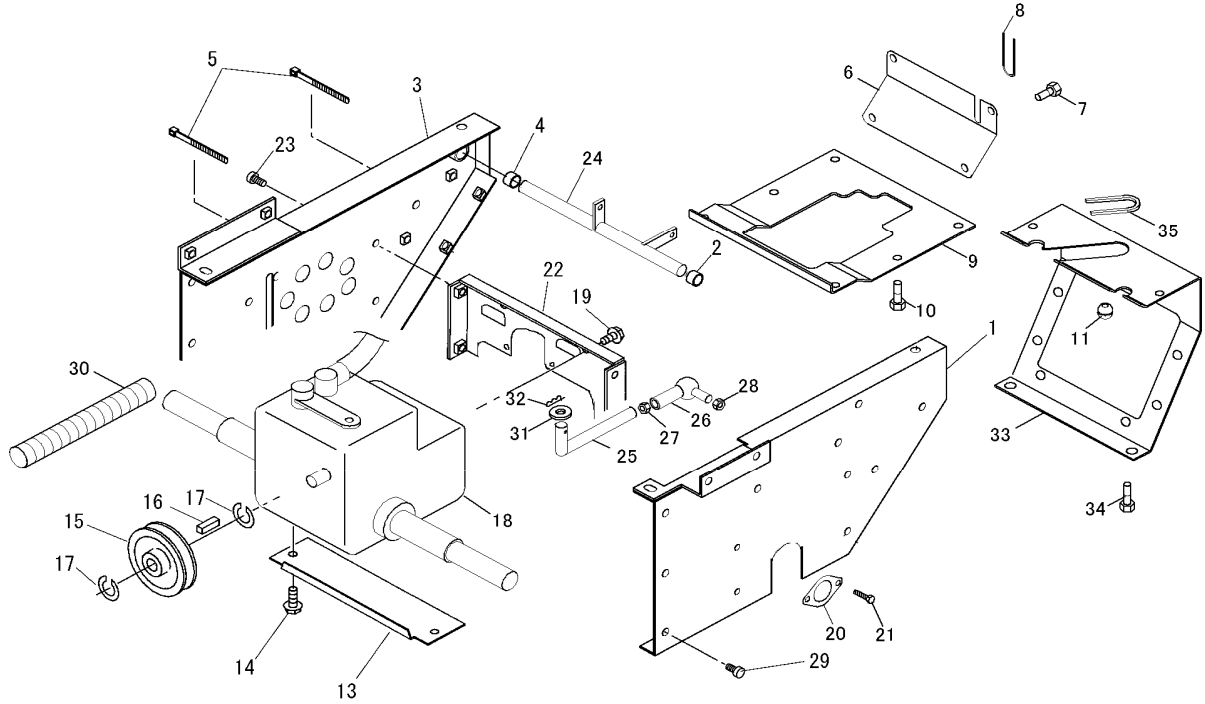

A	Sk810M
B	Sk708M

見出 番号 Key No	品目番号 Item No	品目名称 Item name	台 当 個 数 Q'ty		互 換 性 R/P	適用号機 Application	規 格 Standard	備 考 Remarks
			A	B				
1	013001A	FRAME COMP/L	1	1				
2	V9600-131000	ドライブツッシュ/BM1310FB	1	1			BM1310FB	
3	013002A	FRAME COMP/R	1	1				
4	V9600-131000	ドライブツッシュ/BM1310FB	1	1			BM1310FB	
5	0093570	バンド	2	2				
6	0130540	COVER/REAR	1	1				
7	VK710-0108-016	フランジボルト 7T/M8X16	4	4			M8x16 7T	
8	0093820	プロテクタ/150	1	1				
9	0130530	COVER/UNDER	1	1				
10	VK710-0108-016	フランジボルト 7T/M8X16	6	6			M8x16 7T	
11	0130250	GROMMET/B12-2	2	2				
13	0130590	COVER/UNDER	1	1				
14	VK710-0108-016	フランジボルト 7T/M8X16	2	2			M8x16 7T	
15	8755-01-25-0A	HSTフーリ	1	1				
16	0570-0005-016-00000	キー	1	1			5x5x16	
17	V70416-00150	コガ外メソジク/S-15	2	2			S-15	
18	0130270	MISSION ASSY/SB-10SC	1	1				
19	VK710-0108-016	フランジボルト 7T/M8X16	4	4			M8x16 7T	
20	0130060	PLATE/MISSION	2	2				
21	VK710-0108-016	フランジボルト 7T/M8X16	4	4			M8x16 7T	
22	013005A	BASE COMP/MISSION	1	1				
23	VK710-0108-016	フランジボルト 7T/M8X16	4	4			M8x16 7T	
24	0130070	SHAFT COMP/ADJUST	1	1				
25	0130080-01	ROD/HST	1	1				
26	V69313-00080	リンクボール/SQ8RS	1	1				
27	V30126-00080	コガソロックナット/M8	1	1			M8	
28	V36026-00080	コガタスリロックフランジナット/M8	1	1			M8	
29	VK710-0108-016	フランジボルト 7T/M8X16	8	8			M8x16 7T	
30	0095850	TUBE/SPIRAL/300	1	1				
31	V41316-00080	ヒラサガネ/M8	1	1			M8	
32	V53116-00080	ヌケドメスナフピン/ヨビ8	1	1			呼び8	
33	0130520	COVER COMP/UPPER	1	1				
34	VK710-0108-016	フランジボルト 7T/M8X16	6	6			M8x16 7T	
35	0096980	PROTECTOR/195	1	1				

No. 3 動伝部(1) POWER TRANSMISSION(1)

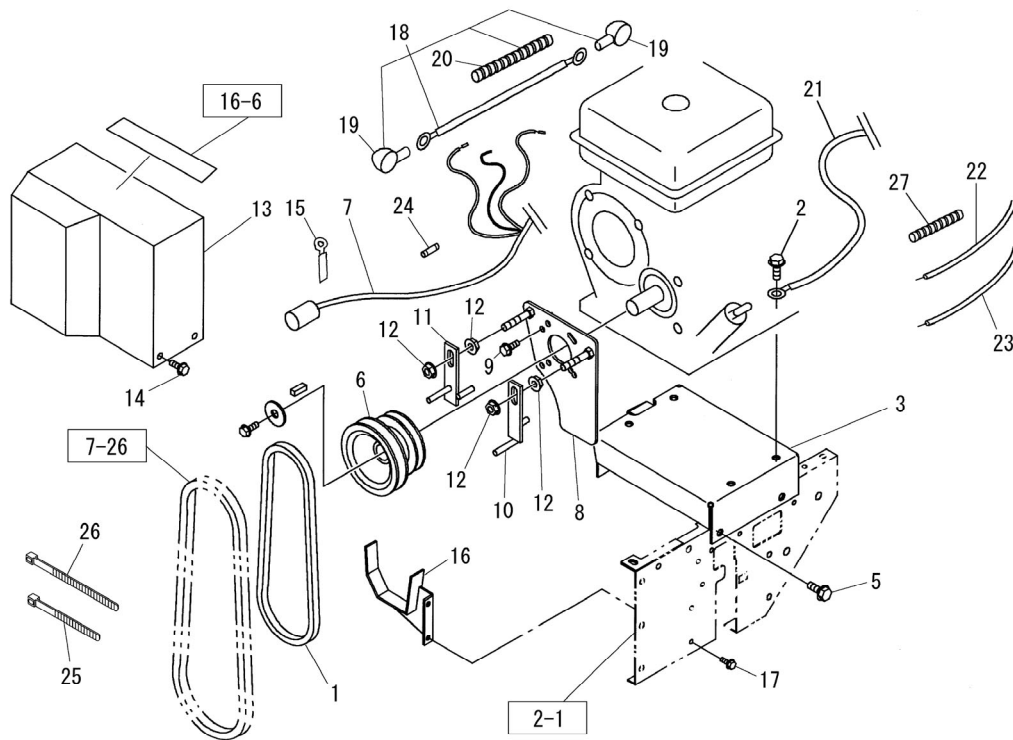

A	Sk810M
B	Sk708M

見出 番号 Key No	品目番 号 Item No	品目名 称 Item name	台 当 個 数 Q'ty				互 換 性 R/P	適 用 号 機 Application	規 格 Standard	備 考 Remarks
			A	B						
1	V81320-00300	Vベルト/LA30/オレンジ	1	1				LA-30オレンジ		
2	VK710-0110-035	フランジボルト 7T/M10X35	4	4				M10x35 7T		
3	8755-02-01-00B	エンジンベース COMP	1	1						
5	VK710-0110-020	フランジボルト 7T/M10X20	4	4				M10x20 7T		
6	0130000	PULLEY/V2/A89/B106	1	1						
7	8755-02-06-0C	ハーネス (GM)	1	1						
8	8755-02-04-00	ベルトオサエベース COMP	1	1						
9	VK710-0108-016	フランジボルト 7T/M8X16	3	3				M8x16 7T		
10	0100030	GUIDE COMP/L	1	1						
11	0100040	GUIDE COMP/R	1	1						
12	V39026-00100	フランジナット/M10	4	4				M10		
13	8755-02-13-00-000a0	ベルトケース COMP SET	1	1					PL7-7No16-6含む	
14	VK710-0108-016	フランジボルト 7T/M8X16	4	4				M8x16 7T		
15	0220280	コードオサエ	2	2						
16	0130090	GUIDE COMP/BELT	1	1						
17	VK710-0108-016	フランジボルト 7T/M8X16	2	2				M8x16 7T		
18	FSR700-7-2-01-000a0	バッテリーコード (+) SET	1	1					見出No19, 20含む	
19	BA-120R	ビニールキャップ	2	2						
20	8755-04-49-0	コルゲートチューブ	1	1						
21	FSR650A-3-6-0	バッテリーコード	1	1						
22	0111440	スロットルワイヤー	1	1						
23	0111450	チョークワイヤー	1	1						
24	V98010-00020	ヒューズ	2	2				20A		
25	0094180	ワイヤバンド (140)	4	4				L=140		
26	0220310	ワイヤバンド (250)	2	2				L=250		
27	8724-04-10-0	コルゲートチューブ	2	2				φ7x150		

No. 4 動伝部(2) POWER TRANSMISSION(2)

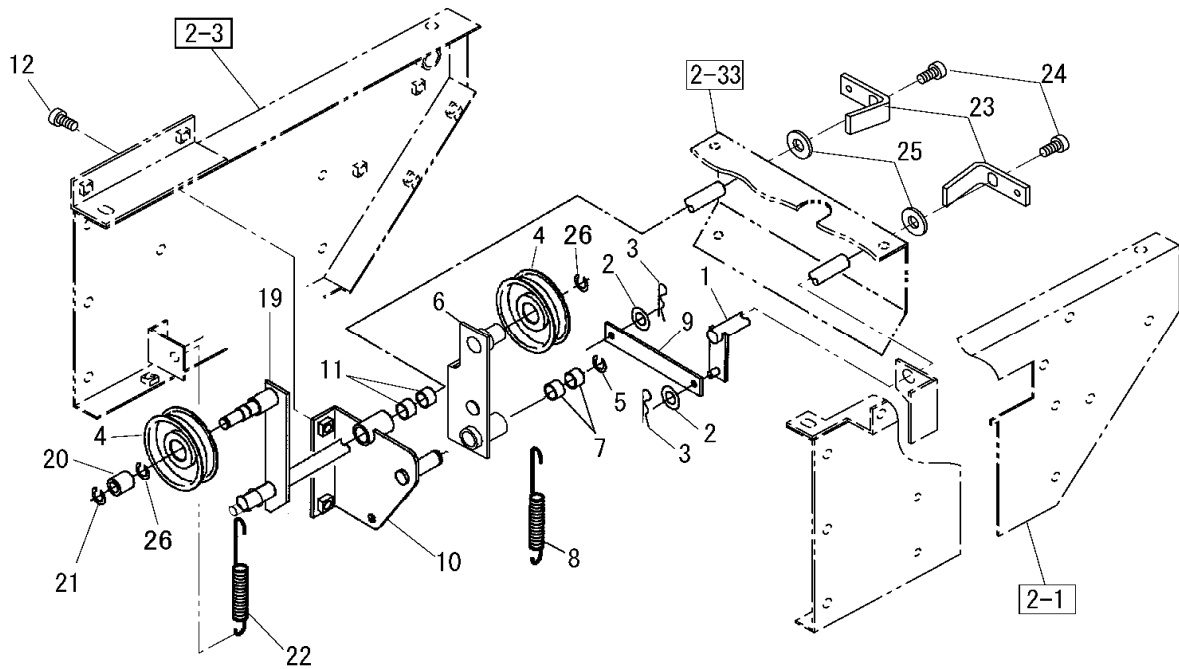

見出 番号 Key No	品目番号 Item No	品目名称 Item name	台当個数 Q'ty		互換性 R/P	適用号機 Application	規格 Standard	備考 Remarks
			A	B				
1	0130130	ROD COMP/DRIVE	1	1				
2	V41316-00060	ヒラサガネ/M6	2	2			M6	
3	V53116-00060	ヌケドメスナップピン/ヨビ6	2	2			呼び6	
4	V63000-00700	PULLEY/TENSION/70TB1LL	2	2				
5	V70416-00120	Cガ外メジク/S-12	1	1			S-12	
6	0130120	TENSION COMP/DRIVE	1	1				
7	V9600-121000	ドライブッシュ/BM1210FB	2	2			BM1210FB	
8	0130260	SPRING/HE115	1	1				
9	8755-01-16-0	ソウコウテンションヒキタ	1	1				
10	0130100	BASE COMP/TENSION	1	1				
11	V9600-131000	ドライブッシュ/BM1310FB	2	2			BM1310FB	
12	VK710-0108-016	フランジボルト 7T/M8X16	2	2			M8x16	
19	0130110	TENSION COMP/IMPELLER	1	1				
20	8755-01-53-0	プレーキローラ	1	1				
21	V70416-00100	Cガ外メジク/S-10	1	1			S-10	
22	0111320	スプリング(プロテション)	1	1				
23	8755-01-61-0A	クラッチアーム	2	2				
24	V21126-08016	コガタロックボルト P2/M8X16	2	2			M8x16	
25	V41316-00140	ヒラサガネ/M14	2	2			M14	
26	V70416-00150	Cガ外メジク/S-15	2	2			S-15	

A Sk810M
B Sk708M

No. 5 走行部 DRIVE SYSTEM

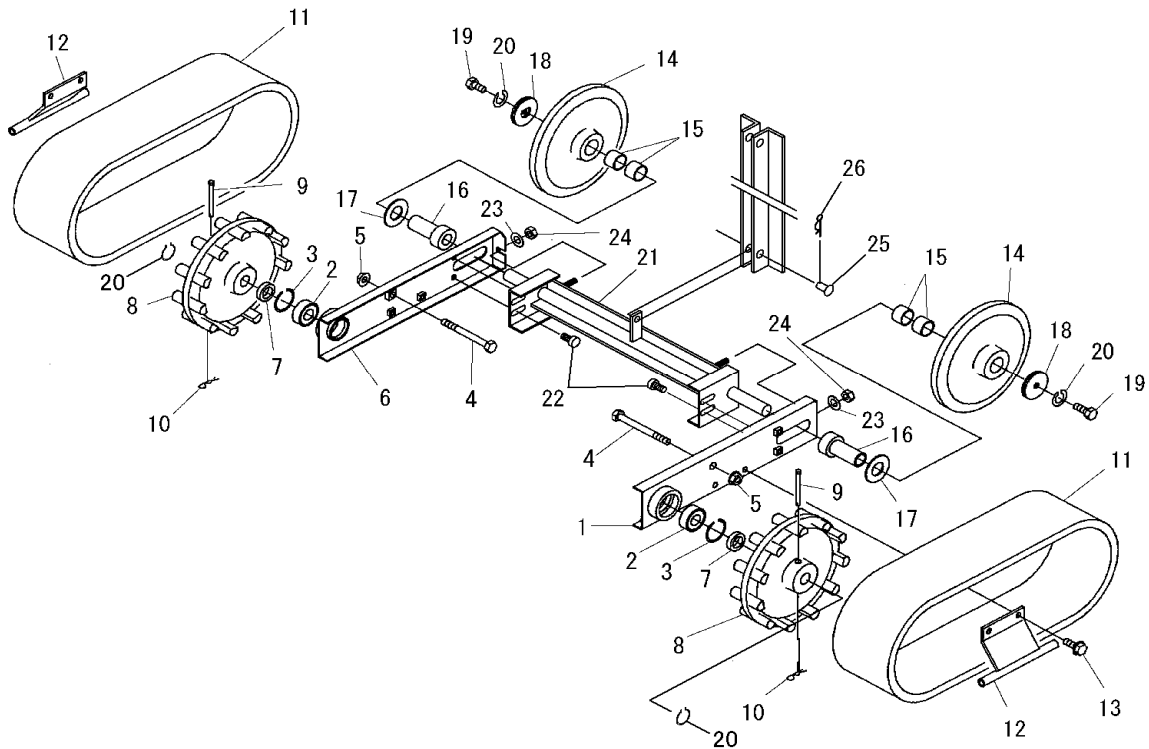

A	Sk810M
B	Sk708M

見出 番号 Key No	品目番号 Item No	品目名称 Item name	台当個数 Q'ty				互換性 R/P	適用号機 Application	規格 Standard	備考 Remarks
			A	B						
1	8755-01-29-00A	ビーム/ヒダリ COMP	1	1						
2	V60018-06004	R.B.B/6004DDU	2	2				6004DDU		
3	V70516-00420	Cガ'外メワ アナ/R-42	2	2				R-42		
4	V20626-12085	コガ'タロツカホルト	2	2				M12x85x30半		
5	V30926-00120	ガラハ'ネツキナット/M12	2	2				M12		
6	8755-01-30-00A	ビーム/ミキ COMP	1	1						
7	8755-01-43-0	カラー/スプロケット	2	2						
8	0100440	SPROCKET	2	2						
9	0100550	PIN/6.4x59	2	2						
10	V53116-00060	スケット/メスナツプピン/ヨビ6	2	2				呼び6		
11	8755-01-52-0	エンドレスゴムクローラ 150X60X21	2					150x60x21		
11	8756-01-01-0	エンドレスゴムクローラ 120X60X21	2					120x60x21		
12	0100060	SCRAPER COMP	2	2						
13	VK710-0108-020	フランジホルト 7T/M8X20	4	4				M8x20 7T		
14	0130480	IDLER	2	2						
15	V9600-252000	ドライブツシユ/BM2520FB	4	4				BM2520FB		
16	8755-01-37-0	アイドラカインジク	2	2						
17	V-FW-2555023	ワッシャー/25.5X50X23	2	2						
18	8755-01-38-00	ロツクザ'ガネ COMP	2	2						
19	V21136-10020	コガ'タロツカホルト P2 7T/M10X20	2	2				M10x20 7T		
20	V70416-00200	Cガ'外メワ ジク/S-20	2	2				S-20		
21	8755-01-62-00A	アイドラジク COMP	1	1						
22	VK710-0108-016	フランジホルト 7T/M8X16	4	4				M8x16 7T		
23	3737-121-029-0	ユアツプ'リヨウザ'ガネ	2	2						
24	V38026-00080	Uナツト/M8	2	2				M8		
25	3256-107-005-0	ピン (8-18)	1	1				呼び8		
26	V53116-00080	スケット/メスナツプピン/ヨビ8	1	1				呼び8		

No. 6 オーガ部 (1) AUGER SYSTEM (1)

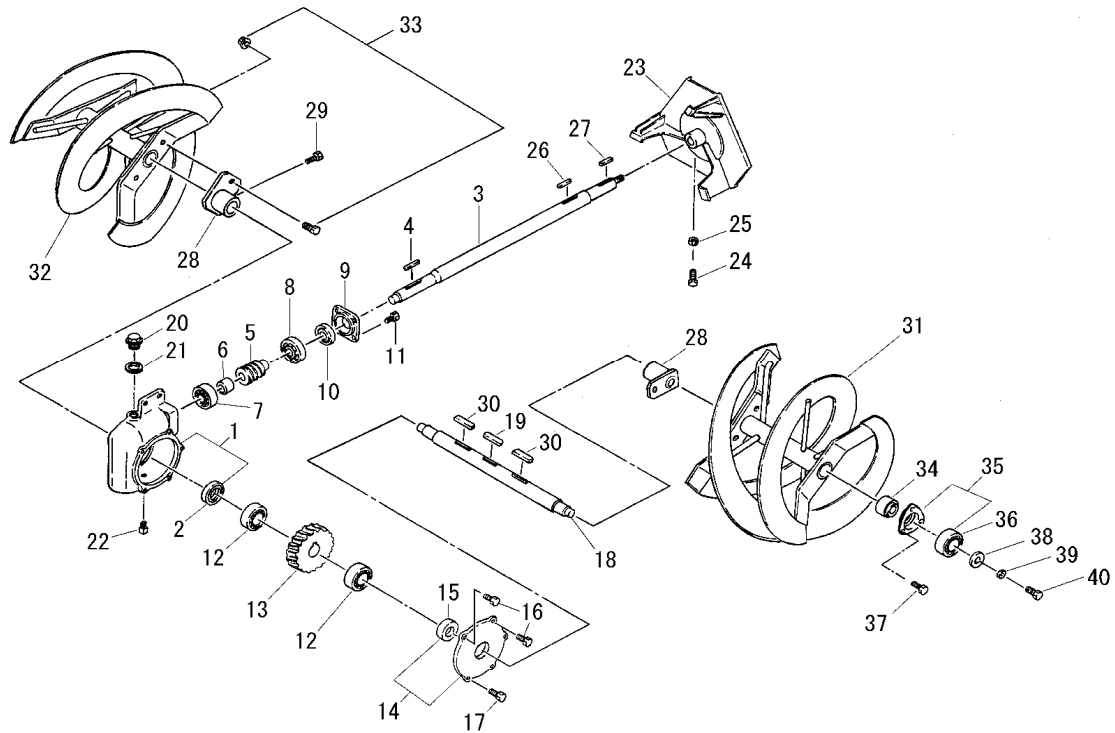

見出番号 Key No	品目番号 Item No	品目名称 Item name	台当個数 Q'ty		互換性 R/P	適用号機 Application	規格 Standard	備考 Remarks
			A	B				
							A Sk810M B Sk708M	
1	8755-03-01-0A-000a0	オーガミッションケース SET	1	1				見出No2含む
2	V7441-254508	オイルシール/TC254508	1	1			TC254508	
3	8755-03-02-0	シャフト (プロウ)	1	1				
4	FSR110-5-8	プロウキー	1	1				
5	8755-03-03-0	ウーム (3M/2/L)	1	1				
6	8755-03-04-0	カラー (18X25X20.5)	1	1				
7	V60011-06003	R.B.B/6003	1	1			6003	
8	V60019-07304	R.B.B/7304B	1	1			7304B	
9	0100010	METAL/BACK	1	1				
10	V7441-204008	オイルシール/TC204008	1	1			TC204008	
11	V26036-08020	コガタロックホルト メック 7T/M8X20	4	4			M8x20 7T	
12	V60011-06205	R.B.B/6205	2	2			6205	
13	8755-03-05-0	ウームホイール (3M/20/L)	1	1				
14	8755-03-08-0-000a0	サイドメタル SET	1	1				見出No15含む
15	V7441-254508	オイルシール/TC254508	1	1			TC254508	
16	V26036-08020	コガタロックホルト メック 7T/M8X20	2	2			M8x20 7T	(液状パッキン塗布)
17	V26036-08020	コガタロックホルト メック 7T/M8X20	3	3			M8x20 7T	
18	0100120	SHAFT/COLLECTOR/800	1					
18	0100110	SHAFT/COLLECTOR/710		1				
19	8755-03-07-0A	キー (7×7×36RR)	1	1				
20	0094340	PF3/8プラグ	1	1				
21	0094350	ハイユセンパッキン	1	1				
22	V78000-00018	シカクアタマツキテーパプラグ/PT1/8	1	1			PT1/8	(液状パッキン塗布)
23	8755-03-10-00C	プロウヨク COMP	1	1				
24	V20136-08020	コガタロックホルト 7T/M8X20	1	1			M8x20 7T	
25	V30126-00080	コガタロックナット/M8	1	1			M8	
26	FSR450-2-18-0	キー	1	1				
27	3259-106-007-0	シュテントウジクキー	1	1				
28	0100020	FLANGE/COLLECTOR	2	2				
29	V20136-08016	コガタロックホルト 7T/M8X16	2	2			M8x16 7T	
30	3259-106-007-0	シュテントウジクキー	2	2				
31	8755-03-14-00A	オーガヨク800 (L) COMP	1					
31	8756-03-02-00A	オーガヨク710 (L) COMP		1				
32	8755-03-15-00A	オーガヨク800 (R) COMP	1					
32	8756-03-03-00A	オーガヨク710 (R) COMP		1				

No. 7 オーガ部 (2) AUGER SYSTEM (2)

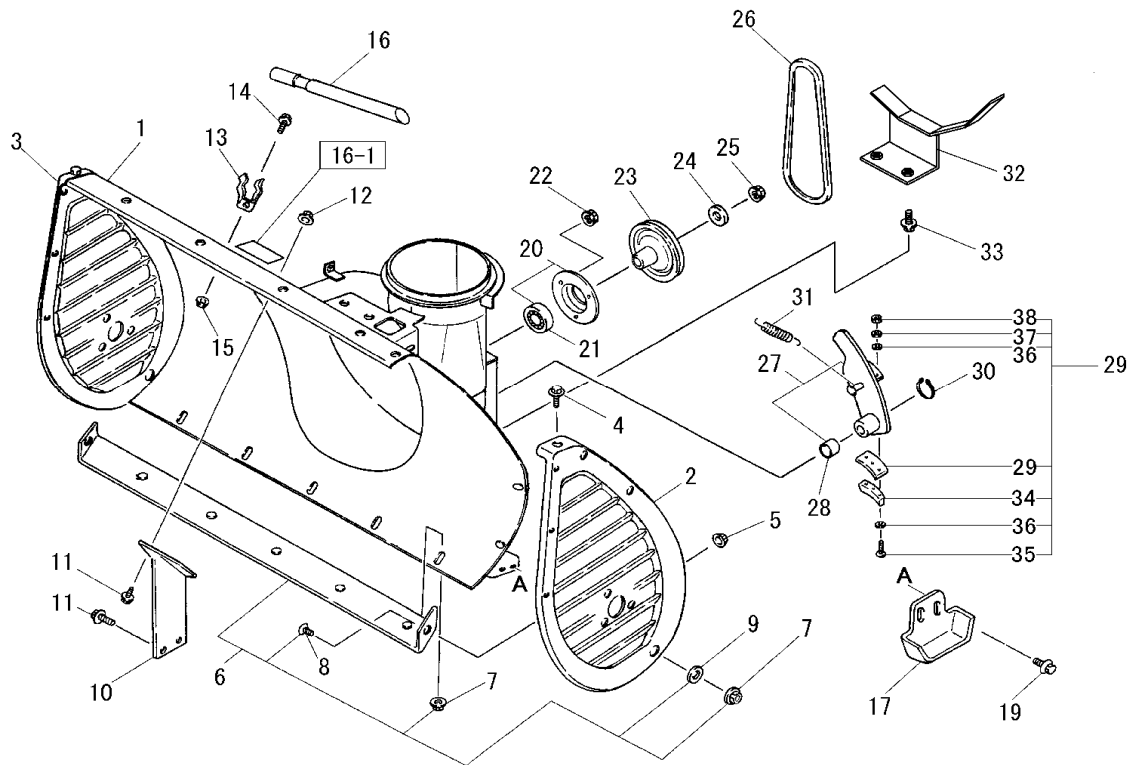

A	Sk810M
B	Sk708M

見出 番号 Key No	品目番号 Item No	品目名称 Item name	台 当 個 数 Q'ty				互換性 R/P	適用号機 Application	規格 Standard	備 考 Remarks
			A	B						
1	0100150	COLLECTOR HOUSING COMP/80	1						PLマ-7No16-1含む	
1	0100160	COLLECTOR HOUSING COMP/710	1						PLマ-7No16-1含む	
2	8755-03-23-0A	オーガソクハン (L)	1	1						
3	8755-03-24-0A	オーガソクハン (R)	1	1						
4	VK710-0106-010	フランジボルト 7T/M6X10	8	8				M6x10 7T		
5	V39026-00060	フランジナット/M6	4	4				M6		
6	8755-03-25-00-000a0	ブレードハン 800 COMP SET	1						見出No7~9含む	
6	8756-03-05-00A-000a0	ブレードハン 650 COMP SET	1						見出No7~9含む	
7	V39026-00060	フランジナット/M6	7	7				M6		
8	V24020-06016	カクネマルアタマボルト/M6X16	2	2				M6x16		
9	0211330	ジクタンオサエザ	2	2						
10	8755-03-21-00	オーガミッションウケ COMP	1	1						
11	VK710-0108-016	フランジボルト 7T/M8X16	4	4				M8x16 7T		
12	V39026-00080	フランジナット/M8	2	2				M8		
13	0111490	コティパネ	2	2						
14	VK710-0106-016	フランジボルト 7T/M6X16	2	2				M6x16 7T		
15	V39026-00060	フランジナット/M6	2	2				M6		
16	8718-03-12-0	ユキカキボウ	1	1						
17	0112620	SLEIGH	2	2						
19	VK710-0108-025	フランジボルト 7T/M8X25	4	4				M8x25 7T		
20	8755-03-11-0-000a0	R.B.B SET	1	1					見出No21含む	
21	V60015-00204	R.B.B	1	1				CS204LLU		
22	V39026-00080	フランジナット/M8	3	3				M8		
23	8755-03-13-0	プロワブーリ	1	1						
24	0111360	WASHER,11×45×06	1	1						
25	V31026-00100	コガタスプリングナット/M10	1	1				M10		
26	V81740-00330	Vベルト/LB33/スーパ-ゴ-ールド	1	1				LB-33ゴ-ールド		
27	0130140	ARM COMP/BRAKE	1	1						
28	V9600-162500	ドライブツッシュ/BM1625FB	1	1				BM1625FB		
29	0111350-000a0	ブレイキニング SET	1	1					見出No34~38含む	
30	V70416-00160	Cガ'外メワ ジク/S-16	1	1				S-16		
31	8755-03-46-0A	プロワブレイキパネ	1	1				3x25		
32	0100140	GUIDE COMP/BELT	1	1						
33	VK710-0108-016	フランジボルト 7T/M8X16	2	2				M8x16 7T		

No. 8 シュータ部 SHOOTER SYSTEM

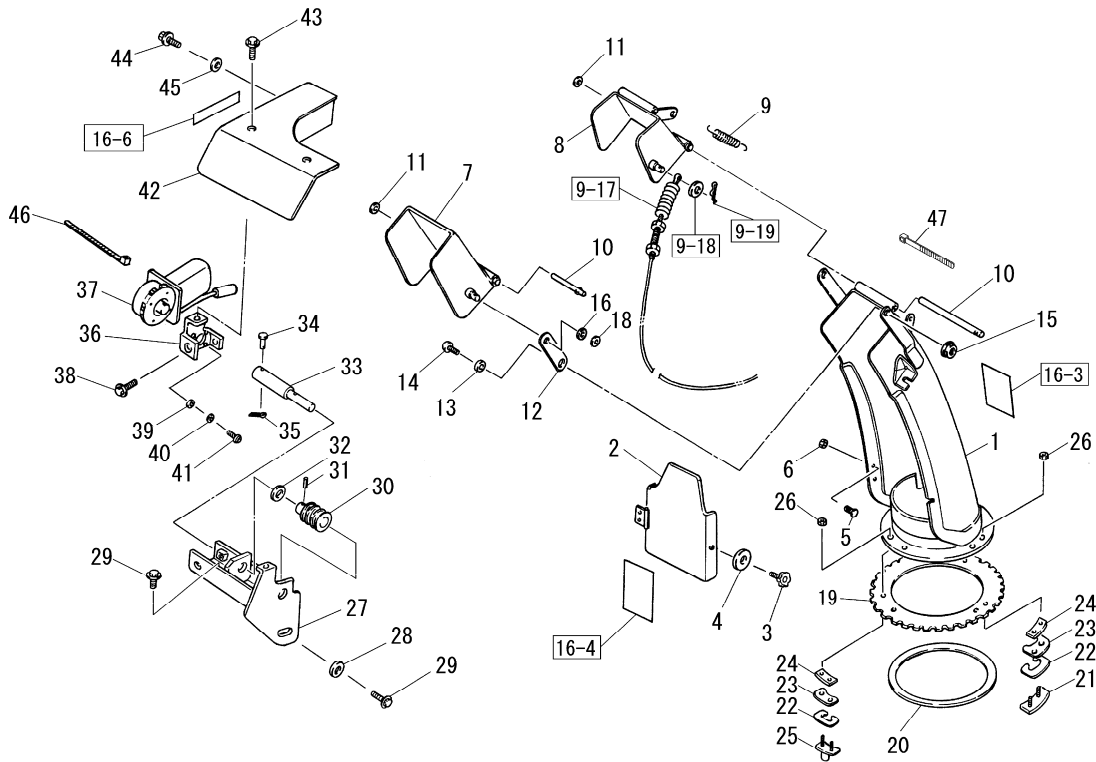

A	Sk810M
B	Sk708M

見出 番号 Key No	品目番号 Item No	品目名称 Item name	台 当 個 数 Q'ty		互 換 性 R/P	適 用 号 機 Application	規 格 Standard	備 考 Remarks
			A	B				
1	8755-03-27-00B-000a0	シュータ COMP SET	1	1				PL7-7No16-3含む
2	8755-03-31-00A-000a0	シュータカバー COMP SET	1	1				PL7-7No16-4含む
3	KG-B2	ノブホルト	1	1				
4	3737-121-029-0	エアツプ-リヨウサガネ	1	1				
5	V54426-06010	エレベーターボタンのM6X10	2	2			M6x10	
6	V39026-00060	フランジナット/M6	2	2			M6	
7	8755-03-28-00B	デフレクタ (A) COMP	1	1				
8	8755-03-29-00	デフレクタ (B) COMP	1	1				
9	8755-03-47-0	スプリング	1	1				
10	0100450	ROD/φ6/134	2	2				
11	V33020-00060	プッシュナット ジク/6	2	2			呼び6	
12	8755-03-30-0	アーム (90)	2	2				
13	0111070	カラー	2	2				
14	V11116-08020	トラスコネジ/M8X20	2	2			M8x20	
15	V39026-00080	フランジナット/M8	2	2			M8	
16	FSR750-7-6-0	ゴムサガネ	2	2			t=2.0	
18	V33020-00080	プッシュナット ジク/8	2	2			M8	
19	8755-03-48-0	カインプレート	1	1				
20	8755-03-33-0	シュードアップレート	1	1				
21	8755-03-34-00	シュータオサエ(A) COMP	2	2				
22	8755-03-38-0A	シュータオサエハネ	3	3				
23	8755-03-37-0	シュータオサエ(D)	3	3				
24	8755-03-35-0	シュータオサエ(B)	3	3				
25	8755-03-36-00	シュータオサエ(C) COMP	1	1				
26	V38026-00060	Uナット/M6	6	6			M6	
27	8755-03-39-00A	ウームベース COMP	1	1				
28	3737-121-029-0	エアツプ-リヨウサガネ	1	1				
29	VK710-0108-025	フランジホルト 7T/M8X25	3	3			M8x25 7T	
30	8755-03-42-0A	ウーム (3.5M/3/R)	1	1				
31	V58010-06026	スプリングピン/φ6X26	1	1			φ 6x25	
32	V41316-00180	ヒラサガネ/M18	1	1			M18	
33	8755-03-41-0A	ウームシク	1	1				
34	V051225-04022	アタマツキピン/φ4X22	1	1			φ 4x22-1.2	No.0512250422
35	V50016-12008	ワリピン/1.2X8	1	1			1.2x8	

No. 9 操作部 (1) HANDLE CONTROL (1)

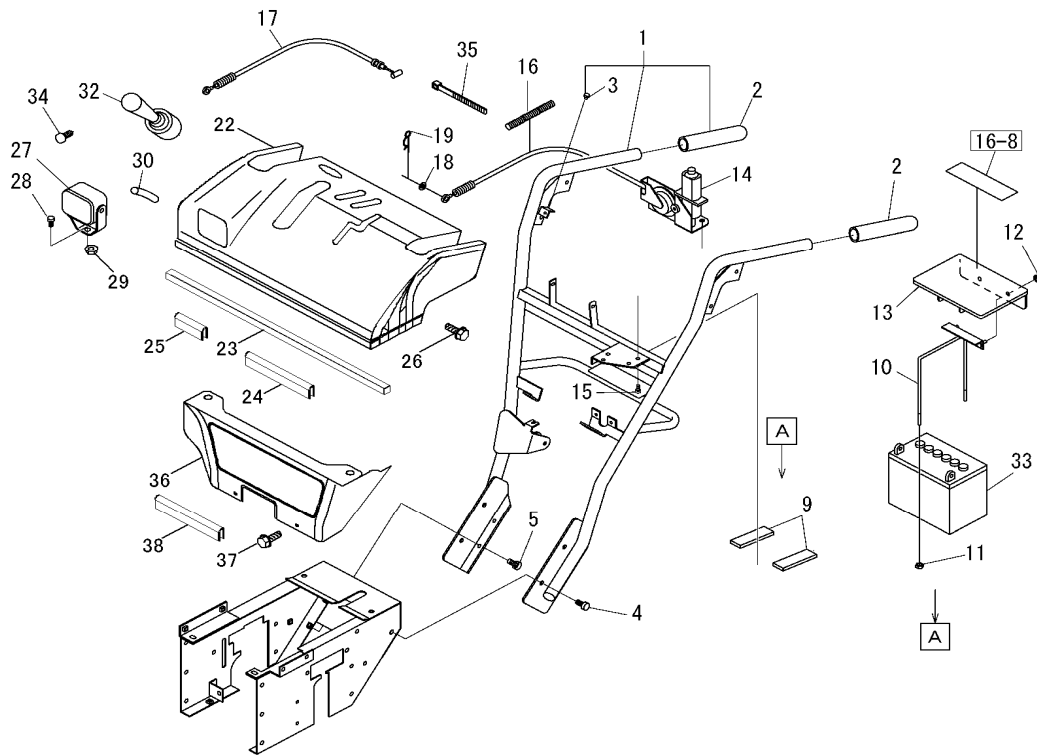

A	Sk810M
B	Sk708M

見出番号 Key No	品目番号 Item No	品目名称 Item name	台 当 個 数 Q'ty		互換性 R/P	適用号機 Application	規格 Standard	備 考 Remarks
			A	B				
1	013057A	HANDLE COMP	1	1				
2	0111460	グリップ	2	2				
3	V00000-RB510	サシコミタンパー	2	2				
4	VK710-0110-020	フランジボルト 7T/M10X20	4	4			M10x20 7T	
5	VK710-0108-016	フランジボルト 7T/M8X16	4	4			M8x16 7T	
9	0111880	チューブホコゴム	2	2				
10	8755-04-04-00A	ロッド (バッテリー) COMP	1	1				
11	V39026-00060	フランジナット/M6	2	2			M6	
12	V39026-00060	フランジナット/M6	2	2			M6	
13	8755-04-51-0	バッテリーカバー	1	1				16-8含む
14	0110160	シュータアクチュエータ ASSY	1	1				見出No17含む
15	VK710-0108-016	フランジボルト 7T/M8X16	2	2			M8x16 7T	
16	8724-04-10-0	PROTECTOR コルゲートチューブ	1	1			φ 7x150	
17	8755-04-06-0	WIRE,SHOOT シュータワイヤ	1	1				
18	V41316-00060	ヒラサガネ/M6	1	1			M6	
19	V53116-00060	ヌケドメスナップピン/ヨビ6	1	1			呼び6	
22	013028A	PANEL COMP/UPPER	1	1				16-2, 16-7, 16-9含む
23	0130600	SEAL/CUSION/5X10X900	1	1				
24	0093820	プロテクタ150	1	1				
25	8755-01-46-0A	プロテクタ	2	2				
26	V21026-08016	コガタロックボルト P3/M8X16	4	4			M8x16	
27	0110170	ランプ (ワーキング) ASSY	1	1				
28	VK710-0108-016	フランジボルト 7T/M8X16	1	1			M8 x 16 7T	
29	V39026-00080	フランジナット/M8	1	1			M8	
30	0100130	TUBE/PVC	1	1				
32	009321A	レバー ASSY (ジュウジSW-90)	1	1				
33	*	BATTERY バッテリー	1	1			30A19R	
34	1426-621-002-0A	BULB(12V23W) バルブ(12V23W)	1	1			S25.BA15S	

No. 1 O 操作部 (2) HANDLE CONTROL (2)

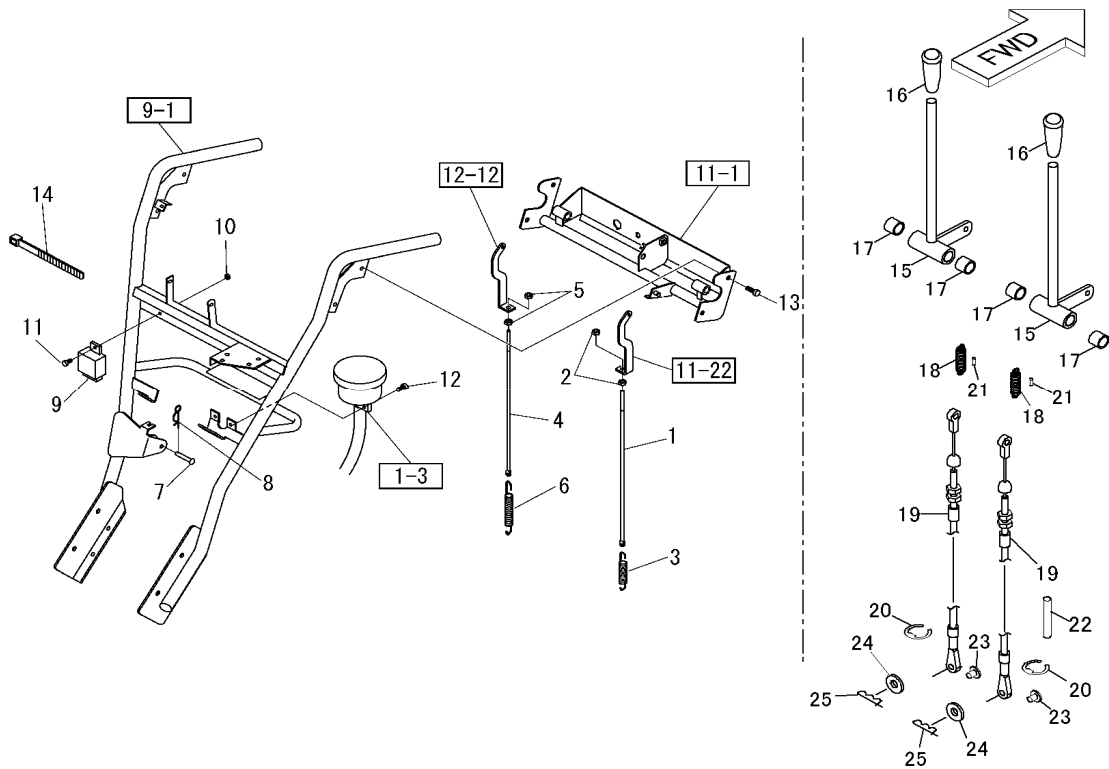

A Sk810M
B Sk708M

見出番号 Key No	品目番号 Item No	品目名称 Item name	台当個数 Q'ty		互換性 R/P	適用号機 Application	規格 Standard	備考 Remarks
			A	B				
1	8755-04-36-0	ロッド (テット)	1	1				
2	V39026-00080	フランジナット/M8	2	2			M8	
3	8755-04-37-0B	スプリング (ソウコウクラッチ)	1	1				
4	8755-04-58-0	ロッドミキ (テット)	1	1				
5	V39026-00080	フランジナット/M8	2	2			M8	
6	8755-04-57-0A	スプリング (プロウクラッチ)	1	1				
7	8755-04-23-0	マルアタマピン	1	1				
8	V53116-00080	ヌケドメスナップピン/ヨビ8	1	1			呼び8	
9	0093310	シュータリレーユニット	1	1				
10	V39026-00060	フランジナット/M6	1	1			M6	
11	CHK110-0108-016-00000	Fホルト	1	1			M6x20	
12	CHK100-0106-020-00000	Fホルト	2	2			M6x20	
13	CHK110-0108-016-00000	Fホルト	4	4			M8x16	
14	1342-402-006-0	ワイヤバンド (250)	1	1			L=250	
15	011041A	LEVER COMP/CLUTCH	2	2				
16	0111480	レバーニキリ	2	2				
17	V9600-121000	ドライブッシュ/BM1210FB	4	4				
18	0110670	SPRING/HE84	2	2				
19	013024A	CABLE COMP/SIDE	2	2				
20	V71010-00070	Eカ外メワ/E-7	2	2			E-7	
21	0211640	チューブ (φ3Xφ6XL15)	2	2				
22	8724-04-10-0	コルゲートチューブ	1	1				
23	V051225-06016	アタマツキピン/6X16	2	2				
24	V41316-00060	ヒラサガネ/M6	2	2			M6	
25	V53116-00060	ヌケドメスナップピン/ヨビ6	2	2			呼び6	

No. 1 1 操作部 (3) HANDLE CONTROL (3)

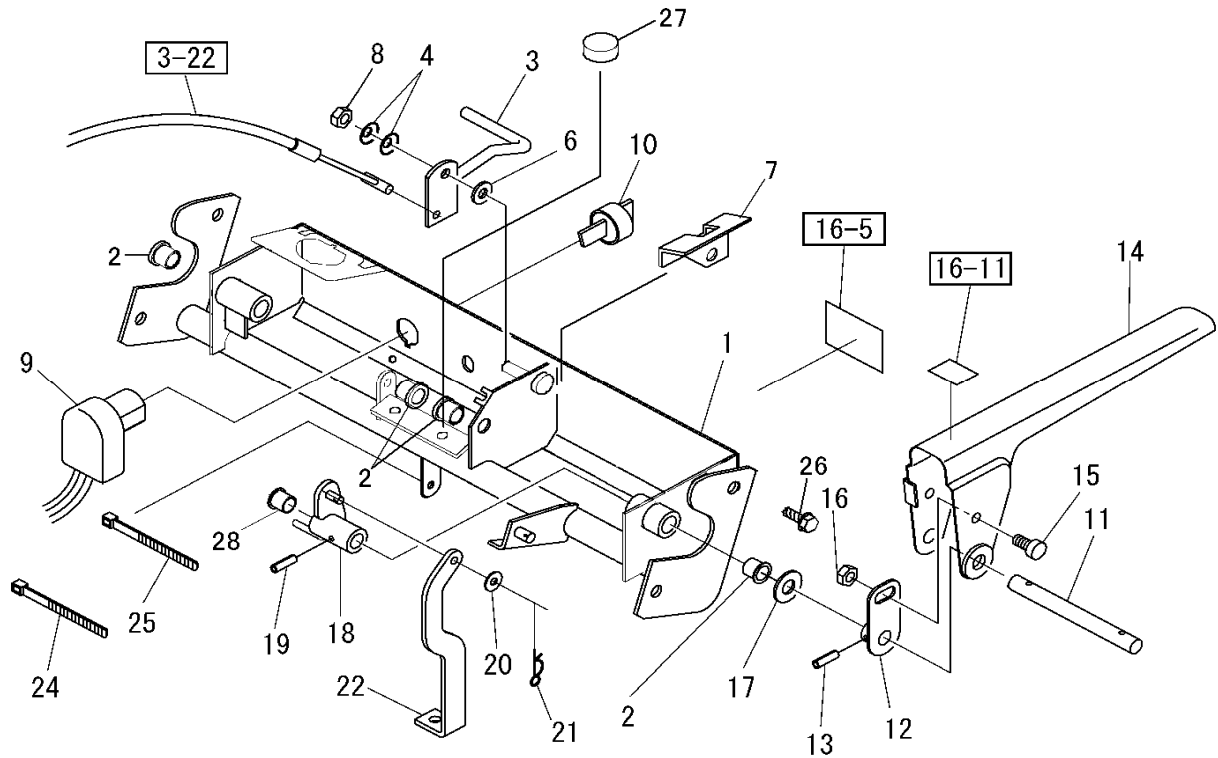

A	Sk810M
B	Sk708M

見出番号 Key No	品目番号 Item No	品目名称 Item name	台 当 個 数 Q'ty		互換性 R/P	適用号機 Application	規格 Standard	備 考 Remarks
			A	B				
1	013016A	BASE COMP/CONTROL	1	1				見出16-5含む
2	V9610-120620	ドライバツキプッシュ/BM1206F22FB	4	4				
3	0111430	レバー (スロットル) COMP	1	1				
4	V42516-00080	サラバネサガネ/M8/1H	2	2			M8(軽荷重)	
6	V41316-00080	ヒラサガネ/M8	2	2			M8	
7	0112570	STOPPER/THROTTLE	1	1			M8	
8	V36026-00080	コガタスリ-ロックフランジナット/M8	1	1			M8	
9	0110120	キースイッチ ASSY	1	1				見出No10含む
10	8755-04-30-01	ホウスキー	1	1				
11	0130220	SHAFT/L/CLUTCH	1	1				
12	0111370	ブラケット (デット) COMP	1	1				
13	V58010-05020	スプリングピン/5x20	1	1			φ5x20	
14	0111410	レバーヒダリ (デット) COMP	1	1				16-12含む
15	VK710-0108-012	フランジホルト 7T/M8X12	1	1			M8x12 7T	
16	V39026-00080	フランジナット/M8	1	1			M8	
17	V41316-00120	ヒラサガネ/M12	1	1			M12	
18	0130200	ARM COMP/CLUTCH/L	1	1				
19	V58010-05025	スプリングピン/5X25	1	1			φ5x25	
20	V41316-00060	ヒラサガネ/M6	1	1			M6	
21	V53116-00060	ヌケトメスナップピン/ヨビ6	1	1			呼び6	
22	8755-04-35-0	アームヒダリ (デット)	1	1				
24	0094180	ワイヤバンド (140)	2	2			L=140	
25	0093570	バンド	1	1				
26	VK710-0108-016	フランジホルト 7T/M8X16	4	4			M8 x 16 7T	
27	0093640	クッションパダル	2	2				
28	V9600-121000	ドライバツキ/BM1210FB	1	1				

No. 1 2 操作部 (4) HANDLE CONTROL (4)

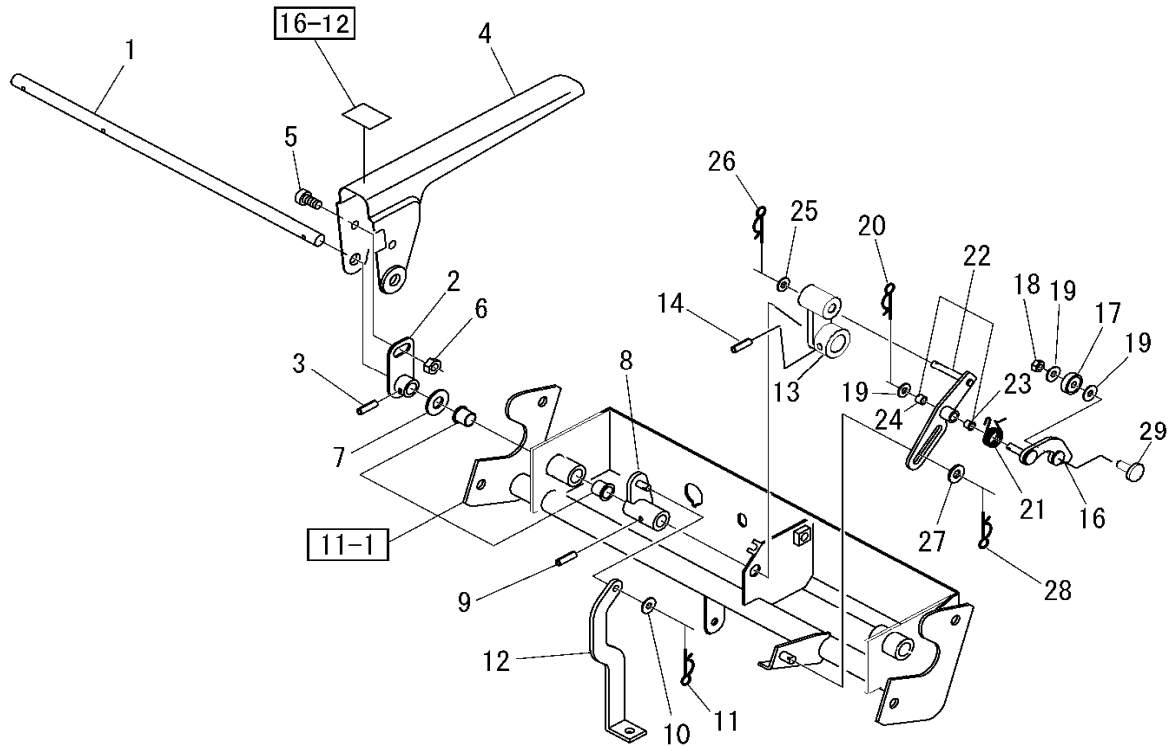

A	Sk810M
B	Sk708M

見出番号 Key No	品目番号 Item No	品目名称 Item name	台当個数 Q'ty		互換性 R/P	適用号機 Application	規格 Standard	備考 Remarks
			A	B				
1	0130230	SHAFT/R/CLUTCH	1	1				
2	0111370	ブラケット (テット) COMP	1	1				
3	V58010-05020	スプリングピン/5X20	1	1			φ5x20	
4	0111420	レバーミキ (テット) COMP	1	1				16-13含む
5	VK710-0108-012	フランジボルト 7T/M8X12	1	1			M8x12 7T	
6	V39026-00080	フランジナット/M8	1	1			M8	
7	V41316-00120	ヒラサガネ/M12	1	1			M12	
8	0130210	ARM COMP/CLUTCH/R	1	1				
9	V58010-05025	スプリングピン/5X25	1	1			φ5x25	
10	V41316-00060	ヒラサガネ/M6	1	1			M6	
11	V53116-00060	ヌケドスナップピン/ヨビ6	1	1			呼び6	
12	8755-04-41-0	アームミキ (テット)	1	1				
13	0110210	ARM COMP/LOCK	1	1				
14	V58010-05020	スプリングピン/5X20	1	1			φ5x20	
15	V9610-101518	ドライツバツキブッシュ	1	1			BM1015F18FB	
16	0111970	ARM COMP/LOCK	1	1				
17	V60013-00626	R.B.B/626ZZ	1	1			626ZZ	
18	V38026-00060	Uナット/M6	1	1			M6	
19	V41316-00060	ヒラサガネ/M6	3	3			M6(13x6.7x1)	
20	V53116-00060	ヌケドメスナップピン/ヨビ6	1	1			呼び6	
21	0111380	スプリング (ロック)	1	1				
22	0111030	LINK COMP/B	1	1				
23	V2110-000606	オイルス#80フランジブッシュ	1	1			80F-0606	
24	V2100-000606	オイルス#80ブッシュ/80B-0606	1	1			80B-0606	
25	V41316-00060	ヒラサガネ/M6	1	1			M6	
26	V53116-00060	ヌケドメスナップピン/ヨビ6	1	1			呼び6	
27	V41316-00080	ヒラサガネ/M8	1	1			M8	
28	V53116-00080	ヌケドメスナップピン/ヨビ8	1	1			呼び8	
29	V54426-06010	エレベータボタン/M6X10	1	1				

No. 13 操作部 (5) HANDLE CONTROL (5)

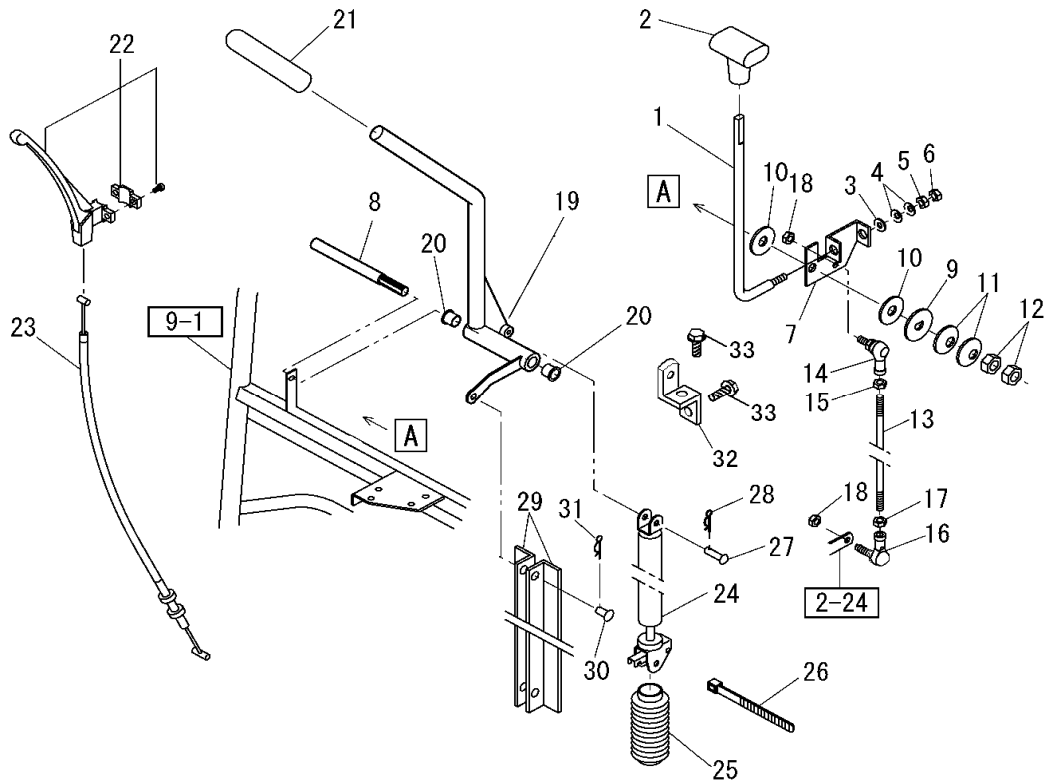

A	Sk810M
B	Sk708M

見出番号 Key No	品目番号 Item No	品目名称 Item name	台 当 個 数 Q'ty		互換性 R/P	適用号機 Application	規格 Standard	備 考 Remarks
			A	B				
1	0130290	LEVER/HST	1	1				
2	3650-213-003-0	チェンジレバーニキリ	1	1				
3	V41316-00080	ヒラサガネ/M8	1	1			M8	
4	V41516-00080	サラハネ/M8	2	2			M8(軽荷重)	
5	V39026-00080	フランジナット/M8	1	1			M8	
6	V38026-00080	Uナット/M8	1	1			M8	
7	010008A	PLATE/HST	1	1				
8	0130180	SHAFT/LIFT	1	1				
9	8755-04-68-0	ヘンソクサガネ	1	1				
10	8755-04-15-0	プレート(シュウドウ)	2	2				
11	V41516-00120	サラハネ/M12	2	2			M12(軽荷重)	
12	V38026-00120	Uナット/M12	1	1			M12	
13	0130190-01	ROD/ADJUST	1	1				
14	V69313-00080	リンクボール/SQ8RS	1	1			P=1.25	
15	V30126-00080	コガタロックナット/M8	1	1			M8	
16	V69413-00080	リンクボール/SQL8RS	1	1			P=1.25	
17	V30826-00080	コガタロックナット ヒダリ/M8	1	1			M8(左ネジ)	
18	V36026-00080	コガタスリロックフランジナット/M8	2	2			M8	
19	0130170	LEVER COMP/LIFT	1	1				
20	V9610-141222	ドライバツキブッシュ	2	2			BM1412F22FB	
21	8755-04-72-0	リフトニキリ	1	1				
22	8755-04-18-0	ロックレバー	1	1				
23	0211710	ロックワイヤ	1	1				
24	0201340	フリーロック ASSY	1	1				
25	8755-04-22-0	ジャバラ	1	1				
26	0093300	ハーネスバンド	2	2			L=150	
27	8755-04-24-0	マルアタマピン	1	1				
28	V53116-00080	ヌケドメスナップピン/ヨビ8	1	1			呼び8	
29	8755-04-71-0C	リフトアングル	2	2				
30	3256-107-005-0	ピン (8-18)	1	1				
31	V53116-00080	ヌケドメスナップピン/ヨビ8	1	1			呼び8	
32	0130300	BRACKET/SHAFT	1	1				
33	VK710-0108-016	フランジホルト 7T/M8X16	2	2			M8x16 7T	

No. 15 オプション OPTIONAL PARTS

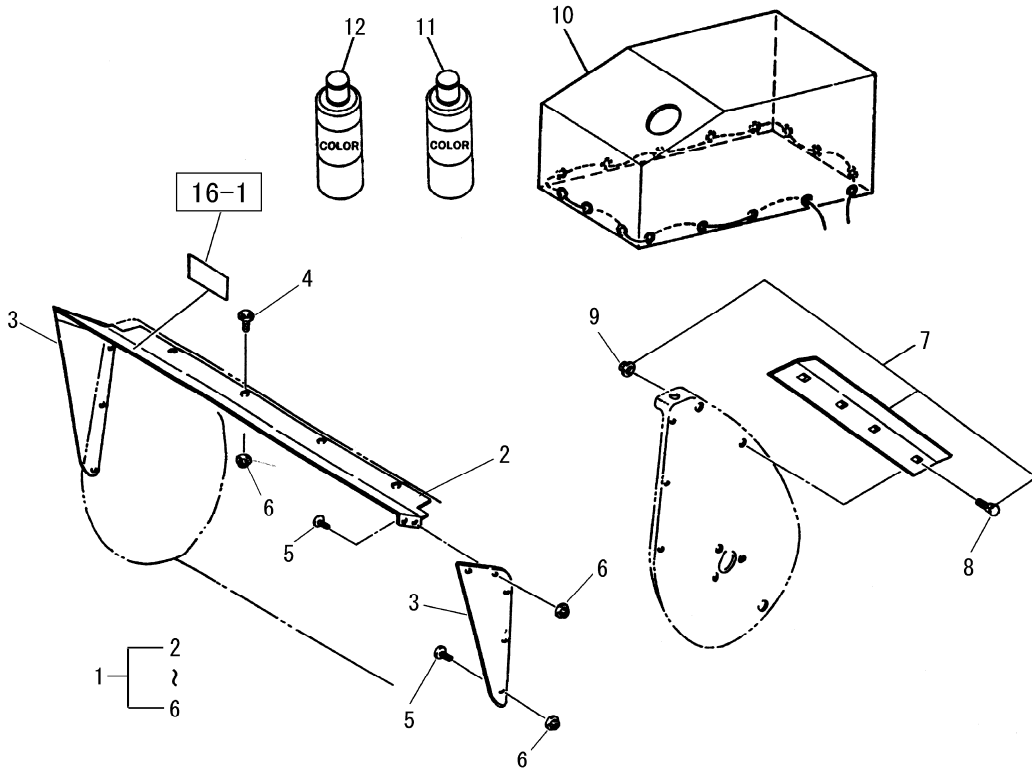

A	Sk810M
B	Sk708M

見出 番号 Key No	品目番号 Item No	品目名称 Item name	台 当 個 数 Q'ty				互 換 性 R/P	適 用 号 機 Application	規 格 Standard	備 考 Remarks
			A	B						
1	8755-10-01-0A-000a0	オーガハウジングガード 800 SET	1						見出No2~6含む 見出No2~6含む PLマーク16-1含む PLマーク16-1含む	
1	8756-10-01-0A-000a0	オーガハウジングガード 710 SET	1	1						
2	8755-10-01-0A	オーガハウジングガード A	1							
2	8756-10-01-0A	オーガハウジングガード D		1						
3	8755-10-02-0	オーガハウジングガード B	2	2						
4	VK710-0106-010	フランジボルト 7T/M6X10	4	4				M6x10 7T		
5	V54426-06010	エレベータボルト/M6X10	10	10				M6x10		
6	V39026-00060	フランジナット/M6	14	14				M6		
7	FSR90D2-10-1-0-000a0	サイドマーカー SET	2	2						
8	V24020-08016	カクネマルアタマボルト/M8X16	4	4				M8x16		
9	V39026-00080	フランジナット/M8	4	4				M8		
10	FSR700SL-9-11-0	シートカバー	1	1						
11	V00000-NS341M56	カースプレー	1	1					イタリアンレッド 黒	
12	V00000-01857	カースプレー	1	1						