

FUJII 除雪機

SA708MX

SA708MX1

2012.9

パーツリスト

フジイコーポレーション株式会社

部品表ご使用について

1. この部品表はSA708MX, SA708MX1型の部品が記載されております。

型式名	SA708MX	SA708MX1
適用号機	-	-

2. 部品注文の際は必ず下記の要領をお願いします。

	見出番号	部品番号	部 品 名	数 量
SA708MX	1-6	005118A	HANDLE COMP/B/MX	1

3. 補修部品は必ずフジイ純正部品をご使用ください。
市販品、その他の類似品を使用しますと性能低下、早期破損の原因になります。
4. 部品の価格は材料費及び加工費の値上がり、及び設計変更等により変更する場合がありますので、あらかじめご諒承ください。
5. ご注文の部品は原則として誤送以外の返品は受入れ致しかねます。
6. 需要期には注文が殺到致しますので、早めに部品の準備をお願いします。
7. この製品の補修用部品の供給年限（期間）は、製造打ち切り後9年といたします。
ただし、供給年限内であっても特殊部品につきましては、納期などについてご相談させていただきます。

GENERAL INFORMATION

1. This parts list covers parts for SA708MX, SA708MX1.

Model	SA708MX	SA708MX1
Application	-	-

2. Please place your order in the following manner.

	Key No.	Parts No.	Parts Name.	Quantity
SA708MX	1-6	005118A	HANDLE COMP/B/MX	1

3. Use "FUJII GENUINE PARTS" exclusively for servicing.
Other products, although they may appear similar, may result in performance and/or shorter service life.
4. This parts list or price of the parts is subject to change without prior notification due to higher cost in materials, processing, and to design changes.
5. As a rule, the parts you order can not be returned unless wrong parts are sent due to our mistakes.
6. We have a hard time handling order for parts during busy season.
Please allow us enough time to handle your orders during these season.
7. We stock spare and repair parts for 9 years after manufacturing of the model ends.
However, please inquire at us for delivery time and prices even after that.

このパーツリストは、下記型式の純正部品が記載されています

記号	型 式	適 用 号 機	搭載エンジン
X	SA708MX	1001~	GM291LE-800
X1	SA708MX1	1001~	GB290LE-801

このパーツリストには、つぎの記号、略語、標示を使用しています

記号（部品変更による新部品と旧部品との互換性の表示は次の通りです）

表示記号	
*	部品供給不可（部品番号欄にこのマークのあるものは供給いたしません）
旧部品A 新部品	新旧共に互換性あり（新旧部品は新旧製品のいずれにも取付け出来ます）
旧部品B 新部品	新部品のみ互換性あり（新部品は新旧製品のいずれにも取付け出来ますが、旧部品は新製品に取付ける事は出来ません）
旧部品D 新部品	新旧部品の互換性なし（新部品は新製品、旧部品は旧製品にのみ取付け出来ます）
追加・廃止	互換性欄に追・廃と表示し、適用号機欄に号機を記入
○	旧部品は在庫に限り供給、以降新部品を供給（○マークを部品番号欄に、旧部品番号を備考欄に表示） 機械番号：~XXXXXX.....号機まで XXXXXX~.....号機から

略語

ALL	全仕様共通	U.S	アンダーサイズ	STD	スタンダード	l	長さ
C	選択	ASSY	アセンブリ	L.H	レフト	t	厚さ
A/R	所要	Fr	フロント	R.H	ライト	d	直径
O.S	オーバーサイズ	Re	リア	OP	オプション		

標示

このパーツリストでは、各図の左下を車輛前方方向としてあります。
前方方向が異なる図についてのみ下に示す前方方向矢印で前方を示してあります。
但し、ユニット部品の分解図については見やすい方向で図示しており、前方方向は示してありません。

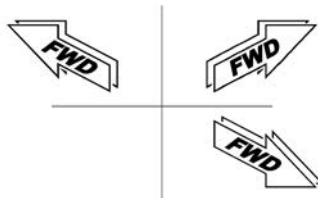

このパーツリストで示す「前」「後」「左」「右」は次のように決めてあります

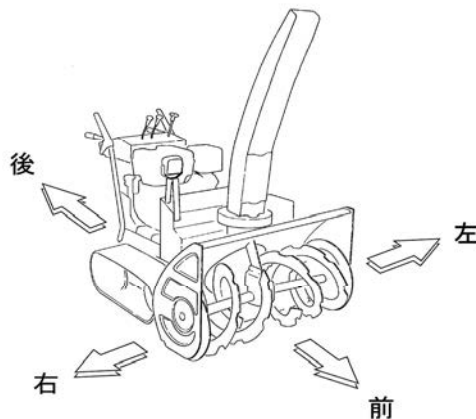

No. 1 フレームおよびハンドル関係 FRAME & HANDLE SECTION

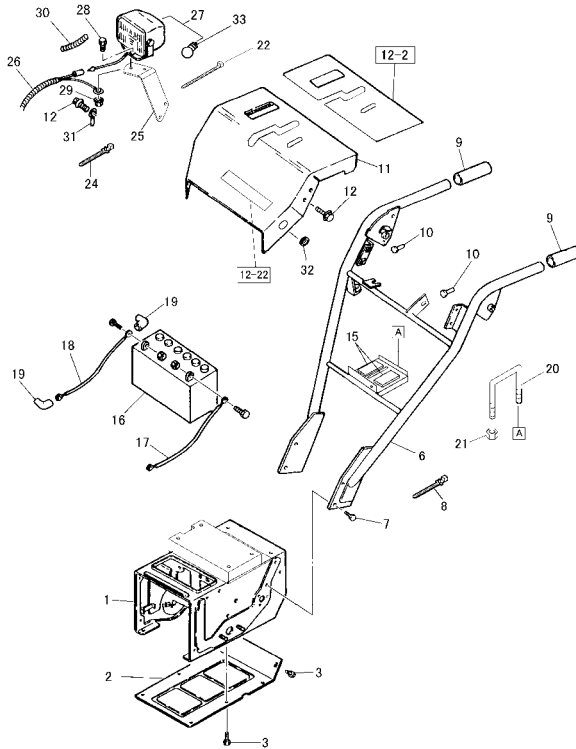

見出番号 Key No	品目番号 Item No	品目名称 Item name	台当個数 Q'ty				互換性 R/P	適用号機 Application	規格 Standard	備考 Remarks
			ALL							
1	005140A	FLAME COMP/708MX	1							
2	FSR550B-1-2-0	ソコダ	1							
3	VK710-0106-012	フランジボルト 7T/M6X12	6					M6X12 7T		
6	005118A	HANDLE COMP/B/MX	1							
7	VK710-0108-025	フランジボルト7T/M8X25	4					M8X25 7T		
8	0093570	バンド	4							
9	0111460	グリップ	2							
10	RB-510	サコミガタダンパ	2					RB-510		
11	005124A	PANEL COMP/MX	1							
12	VK710-0108-020	フランジボルト7T/M8X20	4					M8x20 7T		
15	FSR1100DS-7-9-04	ソコダ	2							
16		バッテリー	1					30A19R		
17	FSR650A-3-6-0	バッテリーコード	1							
18	0130690	CABLE/BATTERY(+)	1							
19	V00000-0000R	ビニールキャップ BA-120カ	2					BA-120 赤		
20	8755-04-04-01	ロッド/バッテリー	1							
21	V30026-00060	ロッドナット/M6	2					M6		
22	0094180	ワイヤバンド/140	5							
24	0093570	バンド	1							
25	0051440	ARM/LIGHT	1							
26	8724-04-04-0A	ライトハネ	1							
27	0110170	ランプ/ワーキング ASSY	1							
28	VK710-0108-016	フランジボルト7T/M8X16	1					M8x16 7T		
29	V39026-00080	フランジナット/M8	1					M8		
30	0050360	TUBE CORRUGATE/7X55	1							
31	0220280	コードタイ	1							
32	8724-04-05-0	マクツキロメット	1							
33	1426-621-002-0A	バルブ(ランプ, 12V23W)	1							

No. 2 操作関係 OPERATION SECTION

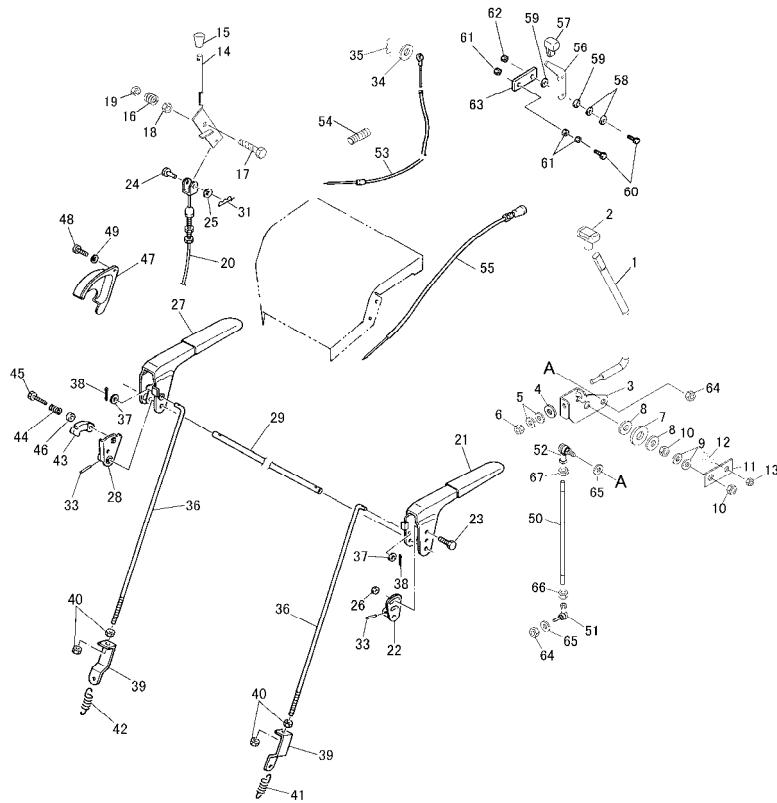

見出番号 Key No	品目番号 Item No	品目名称 Item name	台当個数 Q'ty				互換性 R/P	適用号機 Application	規格 Standard	備考 Remarks
			ALL							
1	0051340	LEVER/GL	1							
2	3650-213-003-0	チェンジレバーニギリ	1							
3	005133A	PLATE/MX	1							
4	V41316-00080	ヒラザガネ/M8	1					M8		
5	V41516-00080	サラバネ/M8	2					M8		
6	V38026-00080	Uナット/M8	1					M8		
7	0051300	WASHER/3. 2X14X40	1							
8	8755-04-15-0	プレート(シュウトウ)	2							
9	V41516-00140	サラバネ/M14/H	2							
10	V30126-00140	コガタロックナット/M14	2							
11	0051290	PLATE/1/3. 2X32X76	1							
12	VK710-0108-016	フランジホルト 7T/M8X16	1					M8X16 7T		
13	V39026-00080	フランジナット/M8	1					M8		
14	0051230	LEVER COMP/DEF	1							
15	HMD750-8-10-0	レバーニギリ	1							
16	FSR550B-4-6-0	バネ	1							
17	V20126-10050	コガタロックホルト/M10X50	1					M10X50		
18	V39026-00100	フランジナット/M10	1					M10		
19	V36026-00100	コガタスリロックフランジナット/M10	1					M10		
20	8718-04-06-0B	シュートワイヤ	1							
21	8718-04-15-00	クランチレバー/ヒタリ COMP	1							
22	8714-08-21-00	クランチボス COMP	1							
23	VK710-0106-016	フランジホルト 7T/M6X16	2					M6×16		
24	0093690	セツツクピン	1							
25	V41316-00060	ヒラザガネ/M6	2					M6		
26	V39026-00060	フランジナット/M6	2					M6		
27	8718-04-16-00	クランチレバー/ミキ COMP	1							
28	8718-04-17-00	ツメダ イ COMP	1							
29	0051220	BAR/10X517	1							
33	V58010-30016	スプリングピン/M3X16	2					3x16		
34	V41316-00060	ヒラザガネ/M6	1							
35	V53116-00060	スクエアメスナットピン/ヨビ 6	1					呼び6		

No. 2 操作関係 OPERATION SECTION

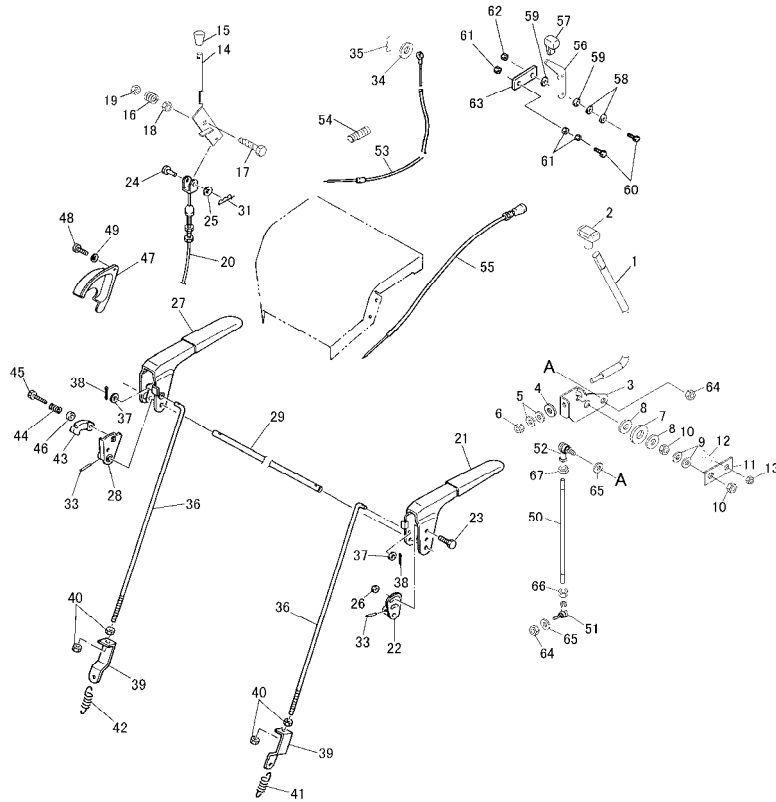

見出番号 Key No	品目番号 Item No	品目名称 Item name	台当個数 Q'ty				互換性 R/P	適用号機 Application	規格 Standard	備考 Remarks
			ALL							
36	8602-08-34-0	サイドクラッチロッドヒダリ	2							
37	V41316-00060	ヒラザガネ/M6	2					M6		
38	V53116-00060	スケットメスナツプヒンヨビ6	2					呼び6		
39	8754-04-04-0	プレート/L	2							
40	V39026-00060	フランジナツト/M6	4					M6		
41	0220950	ソウコウクラッチバネ	1							
42	0092740	サイドクラッチバネ	1							
43	8714-08-13-0	ツメ	1							
44	8714-08-14-0	フックスプリング	1							
45	8714-08-15-0	ボルト	1							
46	8714-08-16-0	カラー	1							
47	8714-08-18-0	カムカバー	1							
48	V11016-050008	ナベコネシ/M5×8	2					M5×8		
49	V40126-00050	SW/M5	2					M5		
50	0051360	BAR/10X522	1							
51	V69313-00100	リンクボール/SQ10RS P=1.5	1							
52	V69413-00100	リンクボール/SQ10RS P=1.5	1							
53	0051700	CABLE/THROTTLE/1190	1							
54	8724-04-10-0	コルゲートチューブ	1						ワイヤ保護用	
55	8755-02-11-0	チョークワイヤ	1							
56	0051710	PLATE/THROTTLE	1							
57	0221050	ケリッパ	1							
58	FMS-502-38	セイソウシザガネ	2							
59	V41516-00060	サラバネ/M6	2					M6(1L)		
60	V20026-06025	ロッカカボルト/M6X25	2					M6×25		
61	V30026-00060	ロッカナツト/M6	3					M6		
62	V38026-00060	ナツト/M6	1					M6		
63	0093780	プレート	1							
64	V39026-00100	フランジナツト/M10	2					M10		
65	V41316-00100	ヒラザガネ/M10	2					M10		
66	V30126-00100	コガタロッカナツト/M10	1					M10		
67	V30826-00100	コガタロッカナツトヒダリ/M10	1					M10		

No. 3 動力伝達関係 (1) POWER TRANSMISSION SECTION (1)

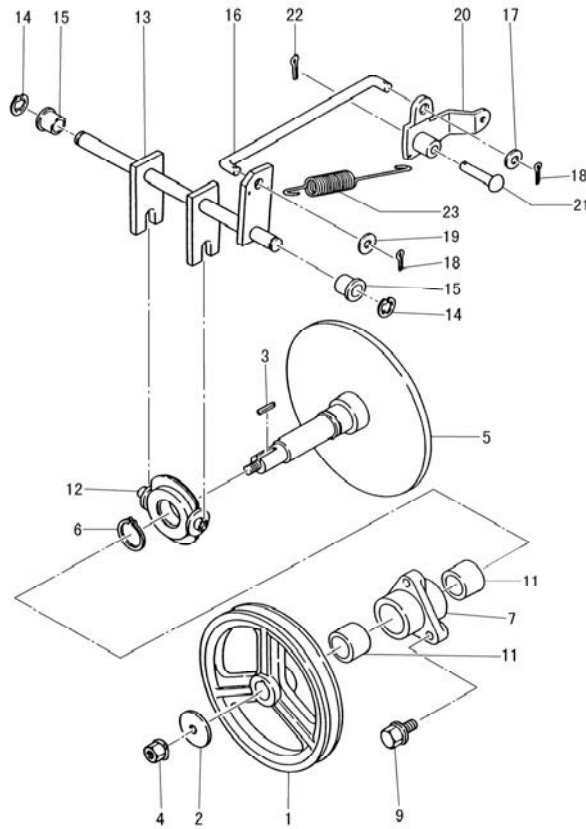

見出 番号 Key No	品目番号 Item No	品目名称 Item name	台 当 個 数 Q'ty				互 換 性 R/P	適用号機 Application	規格 Standard	備 考 Remarks
			ALL							
1	0051210	PULLY/VA132	1							
2	0211810	φ30サガネ	1							
3	3256-401-008-0	チェンギヤ キー/カク5-5-20	1							
4	V30926-00080	サラハネツキット/M8	1					M8		
5	0051310	DISK COMP/TRANS	1							
6	V70416-00250	カクサトメワジク/S-25	1					S-25		
7	0051670	FLANGE	1							
9	VK710-0108-020	フランジホルト 7T/M8X20	3					M8x20 7T		
11	V9140-702020	ドライメットSTフッシュ/70B-2020	2							
12	FSR550B-2-6-00	カップリング COMP	1							
13	FSR550B-2-18-00A	メンヨーク COMP	1							
14	V71010-00090	Eカクサトメワ/E-9	2					E-9		
15	FSRB-3-6B	クランクメタル	2							
16	FSR550B-2-19-0	ワッシャー	1							
17	V41316-00080	ヒラサガネ/M8	1					M8		
18	V50016-25015	ワッシャー/2.5X15	2					2.5x15		
19	3223-202-004-0	コトウレバニヨクサガネ	1							
20	8754-02-02-00	クランクフレーム COMP	1							
21	FSR550B-2-21-0A	ワッシャー	1							
22	V50016-30015	ワッシャー/M3X15	1					3x15		
23	FSR550B-2-22-0	スプリング	1							

No. 4 動力伝達関係 (2) POWER TRANSMISSION SECTION (2)

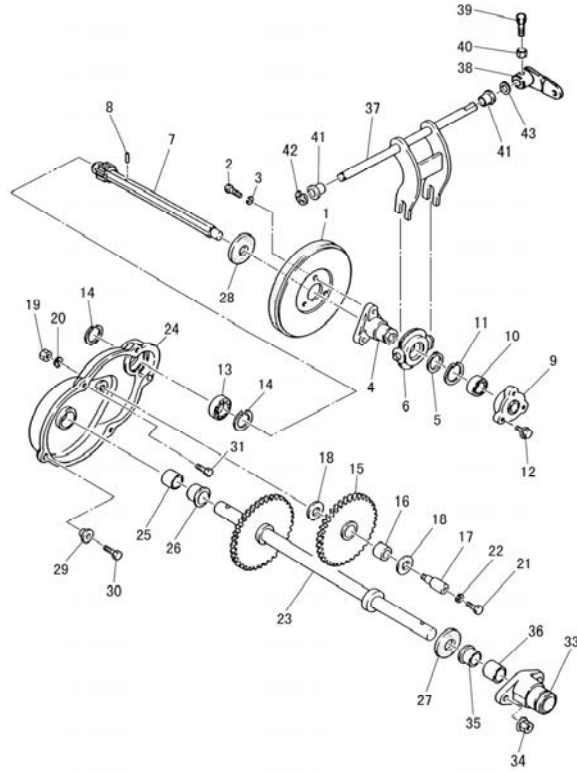

見出番号 Key No	品目番号 Item No	品目名称 Item name	台当個数 Q'ty			互換性 R/P	適用号機 Application	規格 Standard	備考 Remarks
			ALL						
1	8723-02-06-00	マサツヤ COMP	1						
2	V20036-06016	ロックボルト 7T/M6X16	3				M6x16 (7T)		
3	V40126-00060	SW/M6	3				M6		
4	FSR550B-2-8-0A	マサツヤボス	1						
5	V70416-00250	チャタメワ シク/S-25	1				S-25		
6	FSR550B-2-6-00	カップリング COMP	1						
7	FSR550B-2-9-00A	ビニオンシク COMP	1						
8	V58010-03020	スプリングピン/3X20	1				3x20		
9	005023B	CAP/METAL	1						
10	V60013-06201	R. B. B/6201ZZ	1				6201ZZ		
11	V70516-00320	チャタメワ ナ/R-32	1				R-32		
12	VK710-0106-016	フランジボルト 7T/M6X16	3				M6x16		
13	V60013-06904	R. B. B/6904ZZ	1				6904ZZ		
14	V70516-00370	チャタメワ ナ/R-37	2				R-37		
15	FSR550B-2-11-0	アイドリングギヤ	1						
16	V65341-42016	ニードルベアリング /TLA1416	1				TLA1416		
17	FSR550B-2-12-0	アイドリング	1						
18	550B-70W1415	ドライブメットワッシャー	2						
19	V30226-00100	ロックナット 3シュ/M10	1				M10 3シュ		
20	V40126-00100	SW/M10	1				M10		
21	VK710-0106-012	フランジボルト 7T/M6X12	1				M6x12 (7T)		
23	FSR550B-2-13-00B	クランクシク COMP	1						
24	FSR550B-2-14-0A	ギヤケース	1						
25	V9600-201500	ドライブツギバツギ	1						
26	V9610-201531	ドライブツギバツギ	1				BM2015F31FB		
27	FSR550B-2-47-0	ボウシゴム	1						
28	MS-300-10-0	ボウシゴム	1						
29	FSR550B-2-16-0	ロックザ	2						
30	V20036-06025	ロックボルト 7T/M6X25	2				M6x25 (7T)		
31	VK710-0106-016	フランジボルト 7T/M6X16	3				M6x16 (7T)		
33	FSR550B-2-17-0	メタルラケット	1						
34	V31026-00080	コクナット (S. Wツギ)	2				M8		
35	V9610-201531	ドライブツギバツギ	1				BM2015F31FB		

No. 5 クローラ関係 CRAWLER TRACTION SECTION

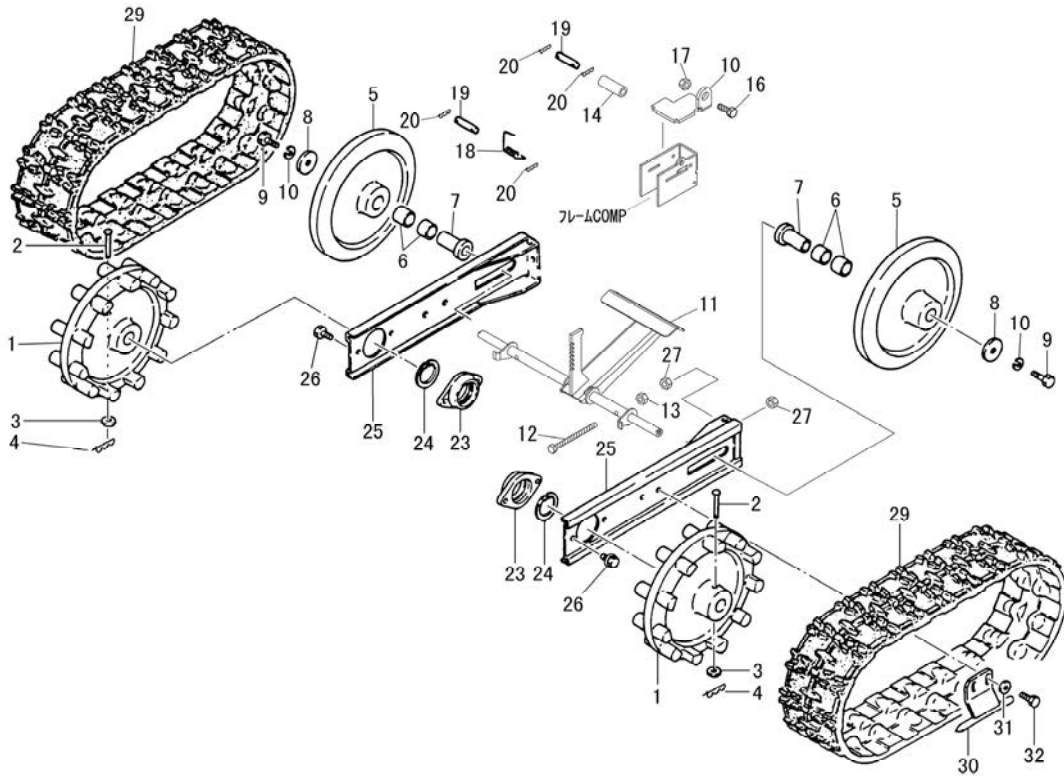

見出番号 Key No	品目番号 Item No	品目名称 Item name	台当個数 Q'ty				互換性 R/P	適用号機 Application	規格 Standard	備考 Remarks
			ALL							
1	005087A	SPROCKET/SA	2							
2	FSR550B-2-62-0A	マルチバット	2							
3	V41316-00080	ヒラザガネ/M8	2					M8		
4	V53116-00080	スケットメスナップピン/ヨビ8	2					3t 8		
5	005088A	IDLER/SA	2							
6	V2100-002220	オイル#807 ヲシユ/80B-2220	4					80B-2220		
7	FSR550B-2-33-0B	アイトラップッシュジク	2							
8	FSR550B-2-34-00	ストップザガネCOMP	2							
9	VK710-0108-020	フランジボルト 7T/M8X20	2					M8x20 (7T)		
10	005146A	PLATE/FIX	1							
11	005132B	PEDAL COMP/FOOT/MX	1							
12	V20126-08100	コガタロックカボルト/M8X100	2					M8x100		
13	V30126-00080	コガタロックナット/M8	2					M8		
14	0051370	COLLER/10. 5X28	1							
16	VK710-0108-012	フランジボルト 7T/M8X12	1					M8x12 (7T)	フレーム固定用	
17	V39026-00080	フランジナット/M8	1					M8	フレーム固定用	
18	FSR450C-4-33-0A	ネジリコイルバネ	1							
19	FSR450C-4-34-0	セットピン	2							
20	V50016-20012	ワリピン/2X12	4					2X12		
23	0050240	BRACKET/BEAM	2							
24	V70416-00380	チャタメワジク/S-38	2					S-38		
25	0051390	BEAM COMP	2							
26	VK710-0108-016	フランジボルト 7T/M8X16	4					M8x16		
27	V39026-00080	フランジナット/M8	4					M8		
29	8714-02-20-0	エンドレスゴムクローラ	2						120幅X20TX60P	
30	005110A	SCRAPER COMP	2							
31	HMS-500-6-3-02	マイカイシユカバネヨビヒラザガネ	4							
32	VK710-0108-020	フランジボルト 7T/M8X20	4					M8x20 (7T)		

No. 6 ベルトケース関係 BELT CASE SECTION

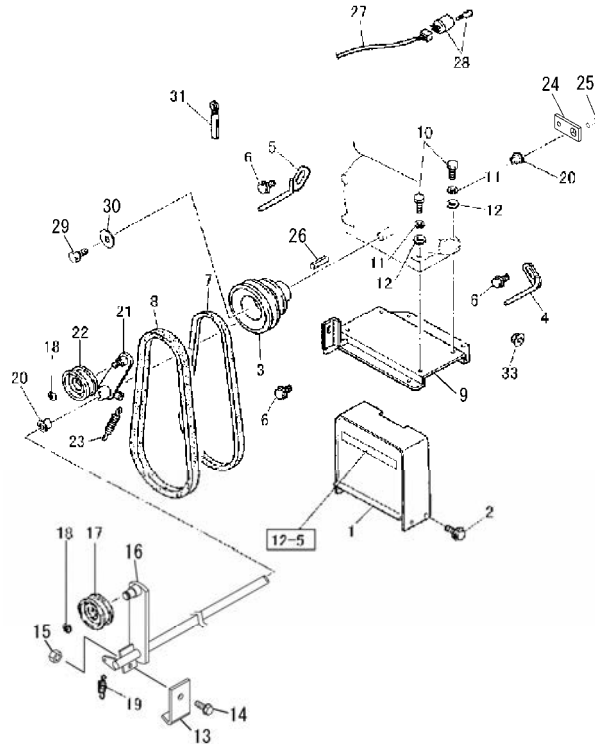

見出番号 Key No	品目番号 Item No	品目名称 Item name	台当個数 Qty			互換性 R/P	適用号機 Application	規格 Standard	備考 Remarks
			ALL						
1	8725-02-02-00B	ベルトケースCOMP	1						
2	V21026-06012	ロックホルスト SP/M6X12	4				M6x12		
3	0051200	PULLY/VB105/708	1						
4	8724-02-01-00	ベルトオサエヒケリ COMP	1						
5	8724-02-02-00	ベルトオサエミキ COMP	1						
6	VK710-0108-020	フランジホルスト 7T/M8X20	2				M8x20 7T		
7	V81320-00340	Vベルト/LA34/オレンジ	1				LA34オレンジ	走行用	
8	V81740-00350	Vベルト/LB35/スーパーゴールド	1				LB-35スーパーゴールド	除雪用	
9	*	BASE COMP/ENGIN 708	1				005140A	フレームCOMP部品	
10	V20126-10035	コガタロックホルスト/M10X35	4				M10x35		
11	V40126-00100	SW/M10	4				M10		
12	V41316-00100	ヒラザガネ/M10	4				M10		
13	0051280	PLATE/L/10X40X25	1						
14	VK710-0106-012	フランジホルスト 7T/M6X12	1				M6X12 7T		
15	V38026-00060	Uナット/M6	1				M6		
16	0051270	ARM COMP/IMPELLER	1						
17	8308-02-14-00	テンションプーリφ65 COMP	1						
18	V70416-00120	コガタメワジク/S-12	2				S-12		
19	FSR1100-8-39-0	パネ	1						
20	FSRB-3-6B	クランクメタル	2						
21	8723-02-02-00	テンションアーム COMP	1						
22	HMS-250-2-11-00	テンションプーリ COMP	1						
23	FSR550B-3-22-0	シュートスプリング	1						
24	0051350	PLATE/IMPELLER	1						
25	VK710-0108-020	フランジホルスト 7T/M8X20	1				M8x20 (7T)		
26	W405B07X045	キー	1					エンジン部品	
27	8724-04-06-0	ハーネス/GM	1						
28	8755-04-30-000	キースイッチASSY	1						
29	B080A08X016	ホルスト	1					エンジン部品	
30	FA24135	ワッシャ	1					エンジン部品	
31	0220280	コードオサエ	2						
33	V30926-00060	サラバネナット/M6	1				M6		

No. 7 ブロワ関係 BLOWER SECTION

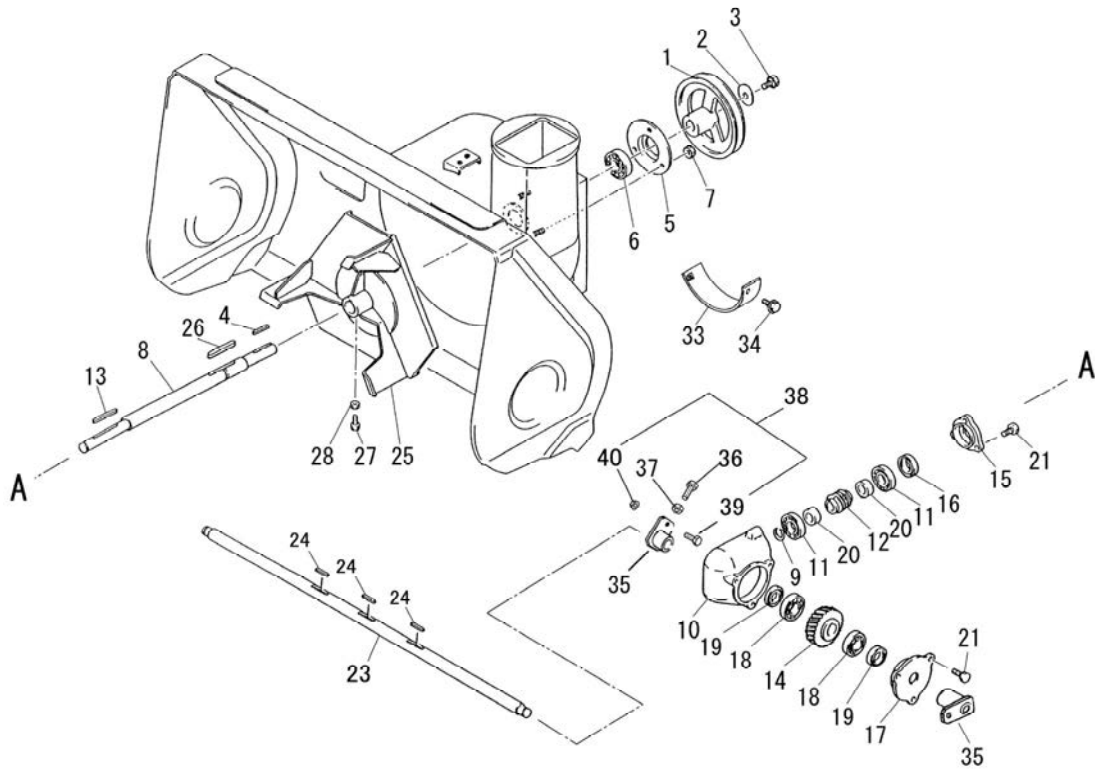

見出番号 Key No	品目番号 Item No	品目名称 Item name	台 当 個 数 Q'ty				互換性 R/P	適用号機 Application	規格 Standard	備 考 Remarks
			ALL							
1	0051170	PULLEY/VB150	1							
2	0111260	カウンタプーリメサガネ	1							
3	V20136-08016	コガタロックホルト 7T/M8X16	1					M8x16 7T		
4	FSR450-2-3-0	キー	1							
5	FSR550B-3-6-0	ブローシクメタル	1							
6	V60015-06204	R. B. B/6204LLU	1					6204LLU		
7	V30926-00080	サラハネッキナット/M8	3					M8		
8	FSR550B-3-7-0	ブローシク	1							
9	V70416-00170	コガタメワジク/S-17	1					S-17		
10	FSR550B-3-8-0	オーガミツシヨウケース	1							
11	V60011-06203	R. B. B/6203	2					6203		
12	FSR450-2-7-0	ウオームネジ	1							
13	FSR450-2-3-0	キー	1							
14	FSR450-2-8-0	ハズバギヤ	1							
15	005025B	CAP/SEAL	1							
16	V7441-223508	オイルシール/TC223508	1					TC22358		
17	0050890	METAL/FLANGE	1							
18	V60011-6004	R. B. B/6004	2					6004		
19	V7441-203607	オイルシール/TC203607	2					TC20367		
20	FSR450-2-14-0	カラー	2							
21	V26036-08020	コガタロックホルトメック 7T/M8X20	6					M8x20 7T		
23	0050350	SHAFT/COLLECTOR/680	1							
24	3259-106-007-0	シュテントウジクキー	3							
25	0050220	VANE COMP/BLOWER	1							
26	FSR450-2-18-0	キー	1							
27	V20136-08025	コガタロックホルト 7T/M8X25	1					M8x25 7T		
28	V30026-00080	コガタロックナット/M8	1					M8		
33	8723-03-05-0	ベルトガイド	1							
34	VK710-0106-016	フランジホルト 7T/M6X16	2					M6x16 7T		
35	8723-03-14-0	オーガメタル	2							

No. 9 オーガケース関係 AUGER HOUSING SECTION

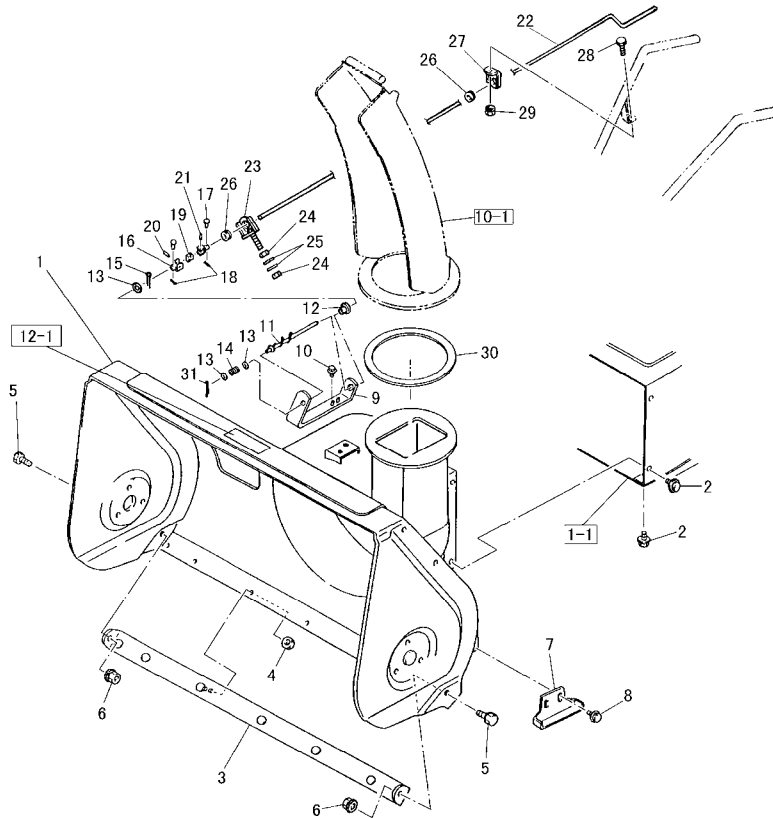

見出 番号 Key No	品目番号 Item No	品目名称 Item name	台 当 個 数 Q'ty				互換性 R/P	適用号機 Application	規格 Standard	備 考 Remarks
			ALL							
1	0051410	HOUSING COMP COLLECTOR/680	1							オーガハウジングCOMP
2	VK710-0108-016	フランジホルト 7T/M8X16	6					M8X16 7T		
3	8714-06-02-0	プレートパン	1							
4	V39026-00060	フランジナット/M6	7					M6		
5	VK710-0106-016	フランジホルト 7T/M6X16	2					M6x16 7T		
6	V39026-00060	フランジナット/M6	2					M6		
7	0112620	SLEIGH	2							ソリ
8	VK710-0108-020	フランジホルト 7T/M8 X 20	4					M8X20 7T		
9	8700-03-06-0A	ハンドルコネクタ	1							
10	VK710-0108-020	フランジホルト 7T/M8X20	2					M8X20 7T		
11	8723-03-07-00A	シュートハンドル COMP	1							
12	8700-04-18-0	メタル	1							
13	3211-202-005-0	クロザガネ	3							
14	FSR700SL-6-21-0	スプリング	1							
15	V50016-30020	ワッシャー/M3X20	1					3x20		
16	8718-03-13-00	ジョイントアーム COMP	2							
17	FSR700-6-6-08	マルリベット	2							
18	V53116-00060	スケットメスナットピッチ/ヨビ 6	2					呼び6		
19	8718-03-11-0	ジョイント	1							
20	V58010-05036	スプリングピッチ/M5X36	1					5x36		
21	V58010-05014	スプリングピッチ/M5X14	2					5x14		
22	8723-03-08-0	シュートカテナジク	1							
23	0050560	BRACKET COMP/BAR	1							
24	V39026-00080	フランジナット/M8	2					M8		
25	V41316-00080	ヒラザガネ/M8	2					M8		
26	FSR550-8-7-0	クローメット	2							
27	FSR550B-4-18-0	シュートハンドルコネクタ	1							
28	VK710-0108-016	フランジホルト 7T/M8X16	1					M8X16 7T		
29	V30926-00080	サラバネナット/M8	1					M8		
30	FSR550B-3-15-0A	シュートカテナジク	1							
31	V53116-00100	スケットメスナットピッチ/ヨビ 10	1					呼び10		

No. 1 1 付属品・オプション関係 ACESORY AND OPTIONAL PARTS

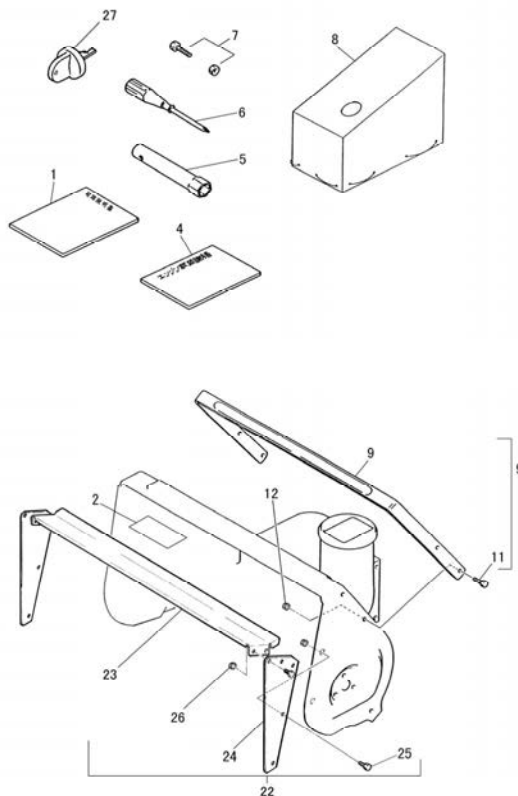

見出 番号 Key No	品 目 番 号 Item No	品 目 名 称 Item name	台 当 個 数 Q'ty				互 換 性 R/P	適 用 号 機 Application	規 格 Standard	備 考 Remarks
			ALL							
1	0051490	MANUAL/INSTRUCTION/F	1						取扱説明書	
2	0094950	キチン/オーガ	1							
4		エンジンリアツカイセツメイシヨ	1						エンジン付属品	
5		プラグボックス	1						エンジン付属品	
6		キッドライバー	1						エンジン付属品	
7	0050850	BOLT SET/0620	1					10個セット	NO. 7参照	
8	8714-10-02-0	シートカバー	1					OP	Assy品番	
9	8714-10-01-000	サイドマーカー Assy	1					OP	単品品番	
9	8714-10-01-0	サイドマーカー	1					OP		
11	VK710-0108020	フランジホルト 7T/M8X20	4					OP M8x20		
12	V30926-00080	コガタサラバネサガネツキナット	4					OP M8		
22	8723-10-10-000	オーガハウジングガード SET	1					OP	23~26含む	
23	8751-03-01-00A	トップガード COMP	1					OP		
24	8751-03-02-0	サイドガード	2					OP		
25	VK710-0106012	フランジホルト 7T/M6 X 12	10					OP M6x12		
26	V30926-00060	サラバネサガネツキナット	10					OP M6		
27	8755-04-30-01	キー	1							

No. 1 2 マーク MARKS

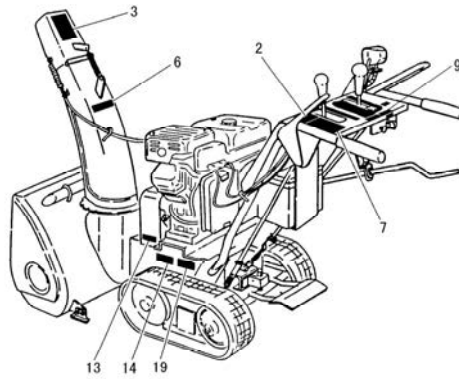
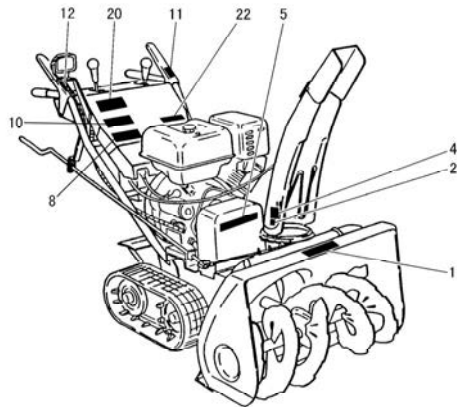

見出 番号 Key No	品 目 番 号 Item No	品 目 名 称 Item name	台 当 個 数 Q'ty				互 換 性 R/P	適 用 号 機 Application	規 格 Standard	備 考 Remarks
			X	X 1						
1	0094950	キケン/ネガ	1	1						
2	0051450-01	LABEL/PANEL	1	1						
3	0094990	ケイコク/トウセツコウ	1	1						
4	0095000	ケイコク/ブ ロウ	1	1						
5	0202010	チェウイ/カバ ー	1	1						
6	8600-13-60-0	ケイコク/ケイシヤメンB	1	1						
7	0051450	LABEL/SET/PANEL	1	1					No. 2、9セット	
8	0094980	ラベル/キケン/ハ ッテリ	1	1						
9	0051450-02	LABEL/KEY	1	1						
10	0130840	LABEL/OFFICIAL/SBK	1	1					サツ公認ラベル	
11	0111890	ソウコウクラツチマーク	1	1						
12	0111900	ジ ョセツクラツチマーク	1	1						
13	0051480	LABEL/SIZE/BELT	1	1						
14	*	LABEL/SSS	1	1				除雪機安全規格ラベル		
19	*	LABEL/MODEL/F	1	1					機体番号用	
20	0050410	ORNAMENT/FUJII	1	1					フジイラベル	
21	8718-13-13-0	ガ ー ト マーク	1	1						
22	0051470	LABEL/MODEL/SA708MX	1							
22	0051760	LABEL/MODEL/SA708MX1		1						