

FUJII 除雪機

SA708M
SA706M

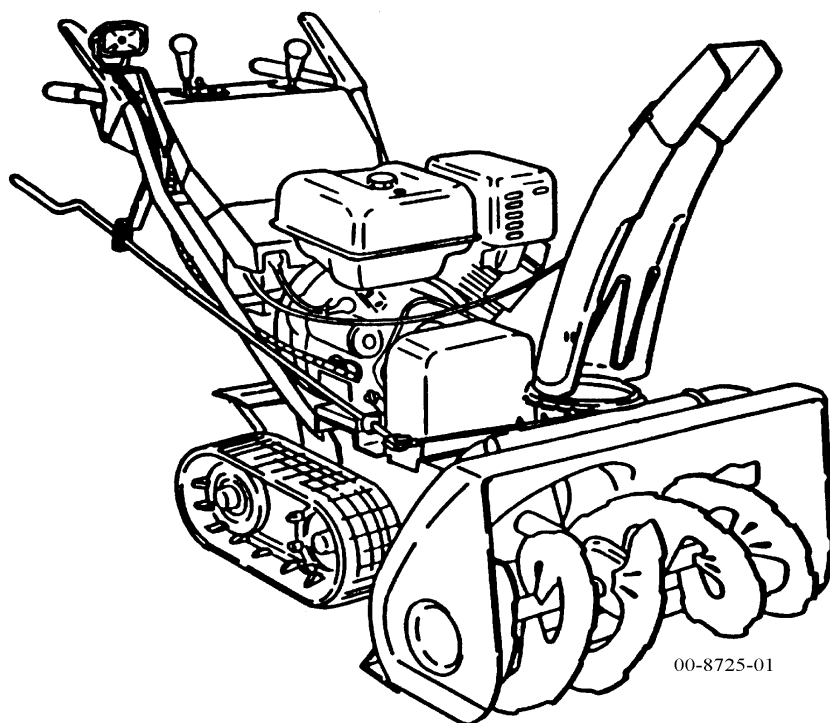

00-8725-01

2005.12

パーツリスト

フジイコーポレーション株式会社

部品表ご使用について

1. この部品表はSA708M, SA7086M型の部品が記載されております。

型式名	S708M	S706M
適用号機	-	-

2. 部品注文の際は必ず下記の要領でお願いします。

	見出番号	部品番号	部 品 名	数量
SA708M	1-6	005032A	HANDLE COMP/B	1

3. 補修部品は必ずフジイ純正部品をご使用ください。
市販品、その他の類似品を使用しますと性能低下、早期破損の原因になります。
4. 部品の価格は材料費及び加工費の値上がり、及び設計変更等により変更する場合がありますので、あらかじめご諒承ください。
5. ご注文の部品は原則として誤送以外の返品は受入れ致しかねます。
6. 需要期には注文が殺到致しますので、早めに部品の準備をお願いします。
7. この製品の補修用部品の供給年限（期間）は、製造打ち切り後9年といたします。
ただし、供給年限内であっても特殊部品につきましては、納期などについてご相談させていただきます。

GENERAL INFORMATION

1. This parts list covers parts for SA708M, SA706M.

Model	S708	S706
Application	-	-

2. Please place your order in the following manner.

	Key No.	Parts No.	Parts Name.	Quantity
SA708M	1-6	005032A	HANDLE COMP/B	1

3. Use "FUJII GENUINE PARTS" exclusively for servicing.
Other products, although they may appear similar, may result in performance and/or shorter service life.
4. This parts list or price of the parts is subject to change without prior notification due to higher cost in materials, processing, and to design changes.
5. As a rule, the parts you order can not be returned unless wrong parts are sent due to our mistakes.
6. We have a hard time handling order for parts during busy season.
Please allow us enough time to handle your orders during these season.
7. We stock spare and repair parts for 9 years after manufacturing of the model ends.
However, please inquire at us for delivery time and prices even after that.

このパーツリストは、下記型式の純正部品が記載されています

記号	型式	適用号機	搭載エンジン
708	S708	780101~	GM291LE-800
706	S706	760101~	GM182LN-802

このパーツリストには、つぎの記号、略語、標示を使用しています

記号（部品変更による新部品と旧部品との互換性の表示は次の通りです）

表示記号	
*	部品供給不可（部品番号欄にこのマークのあるものは供給いたしません）
旧部品A 新部品	新旧共に互換性あり（新旧部品は新旧製品のいずれにも取付け出来ます）
旧部品B 新部品	新部品のみ互換性あり（新部品は新旧製品のいずれにも取付け出来ますが、旧部品は新製品に取付ける事は出来ません）
旧部品D 新部品	新旧部品の互換性なし（新部品は新製品、旧部品は旧製品にのみ取付け出来ます）
追加・廃止	互換性欄に追・廃と表示し、適用号機欄に号機を記入
○	旧部品は在庫に限り供給、以降新部品を供給（○マークを部品番号欄に、旧部品番号を備考欄に表示） 機械番号：~XXXXXX.....号機まで XXXXXX~.....号機から

略語

ALL	全仕様共通	U.S	アンダーサイズ	STD	スタンダード	l	長さ
C	選択	ASSY	アセンブリ	L.H	レフト	t	厚さ
A/R	所要	Fr	フロント	R.H	ライト	d	直径
O.S	オーバーサイズ	Re	リア	OP	オプション		

標示

このパーツリストでは、各図の左下を車輛前方方向としてあります。
前方方向が異なる図についてのみ下に示す前方方向矢印で前方を示してあります。
但し、ユニット部品の分解図については見やすい方向で図示しており、前方方向は示してありません。

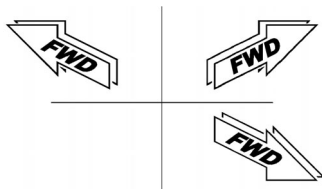

このパーツリストで示す「前」「後」「左」「右」は次のように決めてあります

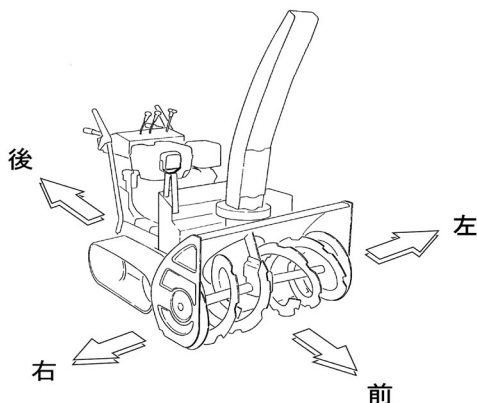

No. 1 フレームおよびハンドル関係 FRAME & HANDLE SECTION

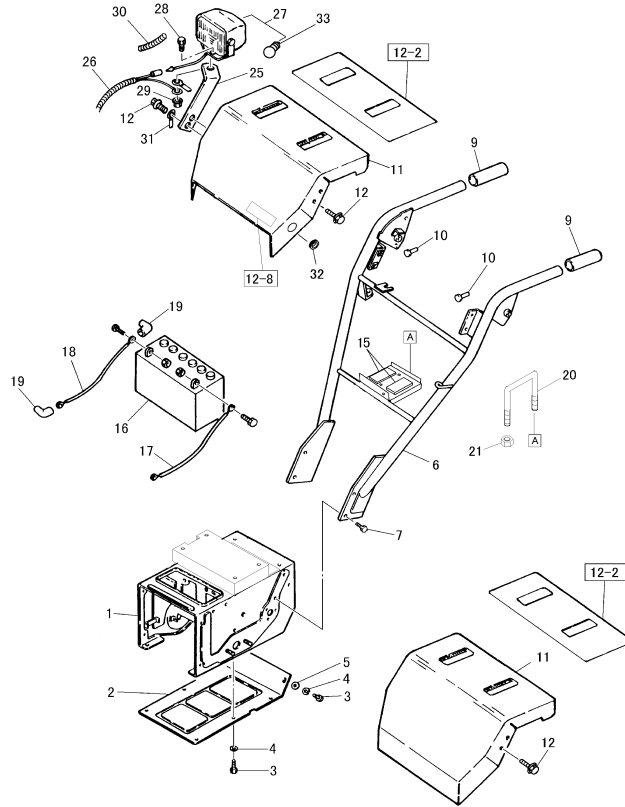

見出番号 Key No	品目番号 Item No	品目名称 Item name	台 当 個 数 Q'ty		互換性 R/P	適用号機 Application	規格 Standard	備 考 Remarks
			708	706				
1	0050610	FLAME COMP	1					
1	0050620	FLAME COMP	1	1				
2	FSR550B-1-2-0	ソコフタ	1	1				
3	V20026-06010	ロッカホルト/M6X10	6	6			M6x10	
4	V40126-00060	SW/M6	6	6			M6	
5	V41316-00060	ヒラサガネ/M6	2	2			M6	
6	005032A	HANDLE COMP/B	1					
6	005033A	HANDLE COMP/RE	1	1				
7	VK710-0108-025	フランジホルト7T/M8X25	4	4			M8x25 (7T)	
9	0111460	グリップ	2	2				
10	RB-510	サヨミカタタシハー	2	2			RB-510	} NO. 12-2, 12-7含む
11	8754-04-02-00D	パネル COMP	1					
11	8723-04-02-00E	パネル COMP	1	1				
12	VK710-0108-020	フランジホルト7T/M8X20	4				M8x20	
12	VK710-0108-016	フランジホルト7T/M8X16	4	4			M8x16	
15	FSR1100DS-7-9-04	ソコム	2					
16	* FSR650A-3-6-0	バッテリー	1				30A19R	
17	SL550S-3-2-0	バッテリーコード	1					
18	V00000-0000R	ビニールキャップ BA-1207カ	2				BA-120 赤	
19	8755-04-04-01	ロッド/バッテリー	1					
21	V30026-00060	ロッカナット/M6	2				M6	
25	0050400	ARM/LIGHT	1					
26	8724-04-04-0A	ライトハーネス	1					
27	0110170	ランプ/ワーキング ASSY	1					
28	V20126-08016	コガタロッカホルト/M8X16	1				M8x16	
29	V30926-00080	サラハネツキナット/M8	1				M8	
30	0050360	TUBE CORRUGATE/7X55	1					
31	FSR1100-9-53-03A	コードオサエ	1					

No. 2 操作関係 OPERATION SECTION

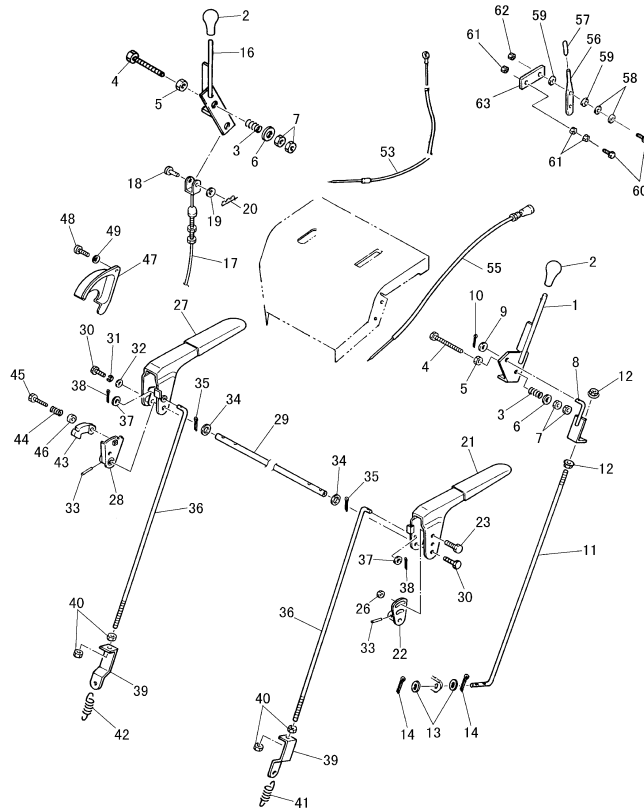

見出番号 Key No	品目番号 Item No	品目名称 Item name	台 当 個 数 Q'ty		互換性 R/P	適用号機 Application	規格 Standard	備 考 Remarks
			708	706				
1	8723-04-10-00	ハンソクレバ - COMP	1	1				
2	HMD750-8-10-0	レバ - ニキリ	2	2				
3	FSR550B-4-6-0	バネ	2	2				
4	V20126-10070	コガ タロツカナット/M10X70	2	2			M10x70	
5	V39026-00100	フランジ ナット/M10	2	2			M10	
6	V41316-00100	ヒラサガネ/M10	2	2			M10	
7	V30126-00100	コガ タロツカナット/M10	4	4			M10	
8	8754-04-03-00	セツゾクプレート COMP	1	1				
9	V41316-00080	ヒラサガネ/M8	1	1			M8	
10	V53116-00080	ヌケトメスナツプピン/ヨビ 8	1	1			ヨビ 8	
11	8723-04-05-0	ロッド	1	1				
12	V30126-00080	コガ タロツカナット/M8	2	2			M8	
13	V41316-00080	ヒラサガネ/M8	2	2			M8	
14	V53116-00080	ヌケトメスナツプピン/ヨビ 8	2	2			ヨビ 8	
16	8723-04-11-00	シュートレバ - COMP	1	1				
17	8718-04-06-0B	シュートワイヤ	1	1				
18	0093690	セツゾクピン	1	1				
19	V41316-00060	ヒラサガネ/M6	1	1			M6	
20	V53116-00060	ヌケトメスナツプピン/ヨビ 6	1	1			ヨビ 8	
21	8718-04-15-00	クラツチレバ - ヒタリ COMP	1	1				
22	8714-08-21-00	クラツチボス COMP	1	1				
23	VK710-0106-016	フランジボルト 7T/M6X16	2	2			M6 x 16	
26	V39026-00060	フランジ ナット/M6	2	2			M6	
27	8718-04-16-00	クラツチレバ - ミキリ COMP	1	1				
28	8718-04-17-00	ツメタイ COMP	1	1				
29	8718-04-18-0A	シデンボウ	1	1				
30	VK710-0106-012	フランジボルト 7T/M6X12	2	2			M6x12	
33	V58010-30016	スプリングピン/M3X16	2	2			3x16	
34	V41316-00100	ヒラサガネ/M10	2	2			M10	
35	V50016-30022	ワリピン/3X22	2	2			3x22	

No. 2 操作関係 OPERATION SECTION

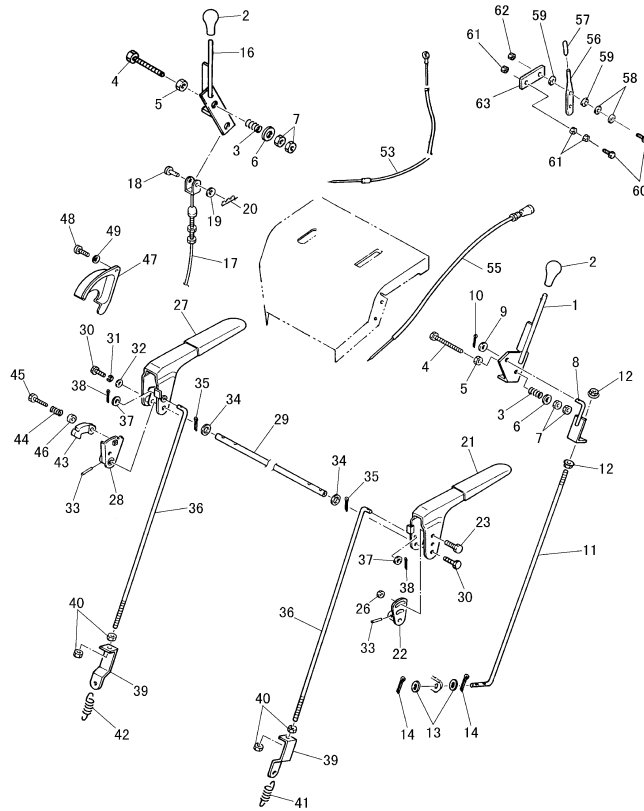

見出番号 Key No	品目番号 Item No	品目名称 Item name	台 当 個 数 Q'ty		互換性 R/P	適用号機 Application	規格 Standard	備考 Remarks
			708	706				
36	8602-08-34-0	サイドクラッチロッドヒダリ	2	2				
37	V41316-00060	ヒラサガネ/M6	2	2			M6	
38	V53116-00060	ヌケトメスナップピン/ヨビ6	2	2			ヨビ6	
39	8754-04-04-0	プレート/L	2	2				
40	V30026-00060	ロッカナット/M6	4	4			M6	
41	0220950	ソウコウクラッチハネ	1	1				
42	0092740	サイドクラッチハネ	1	1				
43	8714-08-13-0	ツメ	1	1				
44	8714-08-14-0	フックスプリンク	1	1				
45	8714-08-15-0	ホルト	1	1				
46	8714-08-16-0	カラー	1	1				
47	8714-08-18-0	カムカバー	1	1				
48	V11016-050008	ナベコネシ/M5X8	2	2			M5x8	
49	V40126-00050	SW/M5	2	2			M5	
53	HLS700DK1-8-26-0	スロットワイヤ	1					
54	8724-04-10-0	コルゲートチューブ	1					ワイヤ保護用
55	8755-02-11-0	チョークワイヤ	1					
56	0001459-00000	LEVER COMP. THROTTLE/SA	1					
57	0093790	レバーコネシ	1					
58	FMS-502-38	セイソウサガネ	2					
59	V41516-00060	サラハネ/M6	2				M6 (1L)	
60	V20026-06025	ロッカホルト/M6X25	2				M6x25	
61	V30026-00060	ロッカナット/M6	3				M6	
62	V38026-00060	Uナット/M6	1				M6	
63	0093780	プレート	1					

No. 3 動力伝達関係 (1)

POWER TRANSMISSION SECTION (1)

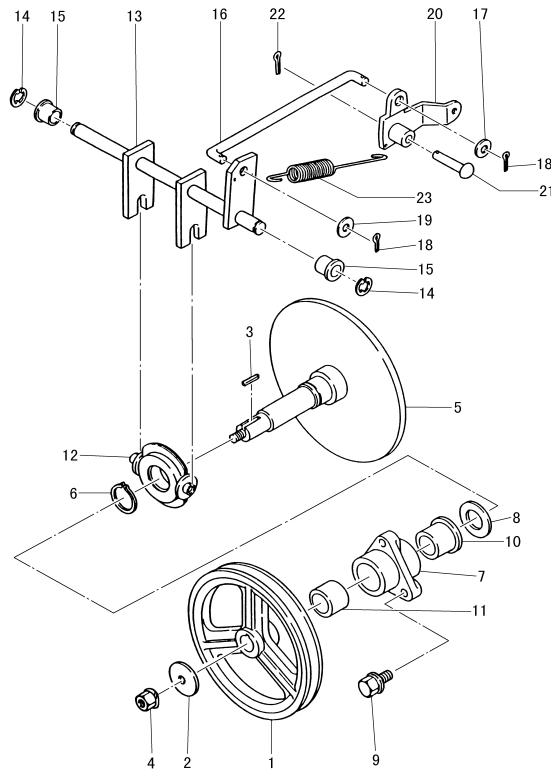

見出番号 Key No	品目番号 Item No	品目名称 Item name	台 当 個 数 Q'ty				互換性 R/P	適用号機 Application	規格 Standard	備考 Remarks
			ALL							
1	KS550B-2-2-0	ブーリ	1							
2	0211810	φ30サガネ	1							
3	3256-401-008-0	チェンギヤ キ/カク5-5-20	1							
4	V30926-00080	サハラネツキナット/M8	1					M8		
5	FSR550B-2-2-00	トランスパン COMP	1							
6	V70416-00250	Gカトメワシタ/S-25	1					S-25		
7	FSR550B-2-3-0B	フランジ	1							
8	FSR550B-2-48-0	サガネ	1							
9	VK710-0108-020	フランジホルト 7T/M8X20	3					M8x20		
10	V9610-201531	ドライブハツキフツシュ	1					BM2015F31FB		
11	V9600-202000	ドライブツシュ/BM2020FB	1							
12	FSR550B-2-6-00	カップリンク COMP	1							
13	FSR550B-2-18-00A	メーンヨーケ COMP	1							
14	V71010-00090	Eカトメワ/E-9	2					E-9		
15	FSRB-3-6B	クランクメタル	2							
16	FSR550B-2-19-0	ロット	1							
17	V41316-00080	ヒラサガネ/M8	1					M8		
18	V50016-25015	ワリピン/2.5X15	2					2.5x15		
19	3223-202-004-0	コトウレハヨサガネ	1							
20	8754-02-02-00	クラッチアーム COMP	1							
21	FSR550B-2-21-0A	シタ	1							
22	V50016-30015	ワリピン/M3X15	1					3x15		
23	FSR550B-2-22-0	スパリンク	1							

No. 4 動力伝達関係 (2) POWER TRANSMISSION SECTION (2)

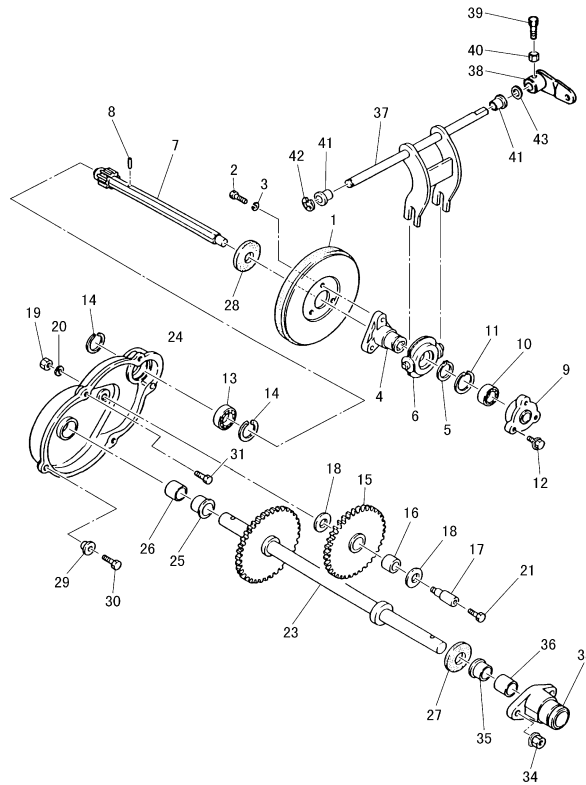

見出番号 Key No	品目番号 Item No	品目名称 Item name	台 当 個 数 Q'ty				互換性 R/P	適用号機 Application	規格 Standard	備考 Remarks
			ALL							
1	8723-02-06-00	マツシヤ COMP	1							
2	V20036-06016	ロッカホルト 7T/M6X16	3					M6x16 (7T)		
3	V40126-00060	SW/M6	3					M6		
4	FSR550B-2-8-0A	マツシヤホス	1							
5	V70416-00250	カギ 軸径 S-25	1					S-25		
6	FSR550B-2-6-00	カップリング COMP	1							
7	FSR550B-2-9-00A	ピニオン COMP	1							
8	V58010-03020	スプラインピン 3X20	1					3x20		
9	005023A	CAP/METAL	1							
10	V60013-06201	R. B. B/6201ZZ	1					6201ZZ		
11	V70516-00320	カギ 軸径 アナ/R-32	1					R-32		
12	VK710-0106-016	フランジホルト 7T/M6X16	3					M6x16		
13	V60013-06904	R. B. B/6904ZZ	1					6904ZZ		
14	V70516-00370	カギ 軸径 アナ/R-37	2					R-37		
15	FSR550B-2-11-0	アイドレギヤ	1							
16	V65341-42016	ニードルベアリング /TLA1416	1					TLA1416		
17	FSR550B-2-12-0	アイドレリンク	1							
18	550B-70W1415	ドライブメットワッシャー	2							
19	V30226-00100	ロッカナット 3シュ/M10	1					M10 3シュ		
20	V40126-00100	SW/M10	1					M10		
21	VK710-0106-012	フランジホルト 7T/M6X12	1					M6x12 (7T)		
23	FSR550B-2-13-00B	クドウリンク COMP	1							
24	FSR550B-2-14-0A	ギヤケース	1							
25	V9600-201500	ドライブワッシャー/BM2015FB	1							
26	V9610-201531	ドライブワッシャー	1					BM2015F31FB		
27	FSR550B-2-47-0	ホウソウゴム	1							
28	MS-300-10-0	ホウソウゴム	1							
29	FSR550B-2-16-0	ロッカザ	2							
30	V20036-06025	ロッカホルト 7T/M6X25	2					M6x25 (7T)		
31	VK710-0106-016	フランジホルト 7T/M6X16	3					M6x16 (7T)		
33	FSR550B-2-17-0	メタルラケット	1							
34	V31026-00080	コガタロッカナット (S. Wツキ)	2					M8		
35	V9610-201531	ドライブワッシャー	1					BM2015F31FB		

No. 5 クローラ関係 CRAWLER TRACTION SECTION

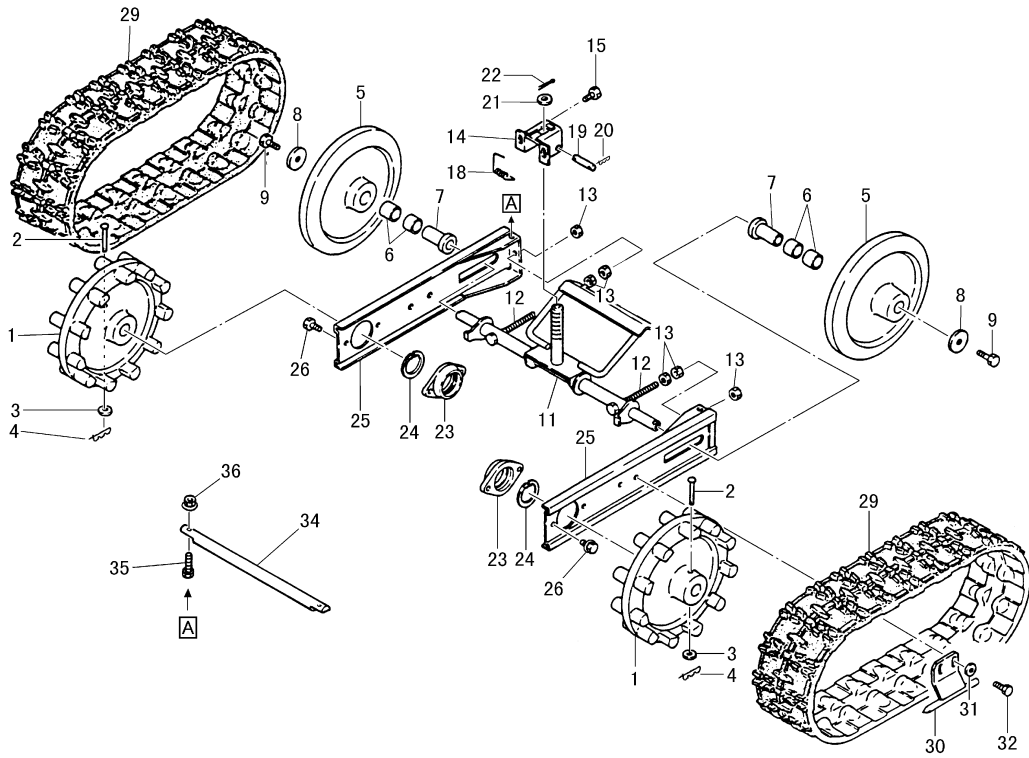

見出 番号 Key No	品目番号 Item No	品目名称 Item name	台 当 個 数 Q'ty				互 換 性 R/P	適用号機 Application	規格 Standard	備 考 Remarks
			ALL							
1	FSR550B-2-30-0B	スプロケット	2							
2	FSR550B-2-62-0A	マルチベット	2							
3	V41316-00080	ヒラサガネ/M8	2					M8		
4	V53116-00080	ヌケトメスナップピン/ヨビ8	2					ヨビ8		
5	FSR550B-2-32-0C	アイドラ	2							
6	V2100-002220	オイルス#807 ヴァジュ/80B-2220	4					80B-2220		
7	FSR550B-2-33-0B	アイドラフッジュク	2							
8	FSR550B-2-34-00	ストップサガネ COMP	2							
9	VK710-0108-020	フランジホルト 7T/M8X20	2					M8x20 (7T)		
11	8718-02-12-00A	アイドラクOMP	1							
12	V20126-08100	コガタロックホルト/M8X100	2					M8x100		
13	V30126-00080	コガタロックナット/M8	6					M8		
14	8718-02-13-00	ストップサガネ COMP	1							
15	VK710-0108-016	フランジホルト 7T/M8X16	2					M8x16 (7T)		
18	FSR450C-4-33-0A	ネジリコイルバネ	1							
19	FSR450C-4-34-0	セットピン	1							
20	V53116-00060	ヌケトメスナップピン/ヨビ6	2					ヨビ6		
21	3670-471-005-0	ワッシャー/12X35X05	1							
22	V50016-40020	ワリピン/4X20	1					4x20		
23	0050240	BRACKET/BEAM	2							
24	V70416-00380	コガタメワジク/S-38	2					S-38		
25	8718-02-14-00B	ヒーム COMP	2							
26	VK710-0108-016	フランジホルト 7T/M8X16	4					M8x16		
29	8714-02-20-0	エンドレスゴムクローラ	2							
30	0050570	SCRAPER COMP	2							
31	HMS-500-6-3-02	マエカシユカバヨカヒラサガネ	4							
32	VK710-0108-020	フランジホルト 7T/M8X20	4					M8x20 (7T)		
34	8718-02-19-0	フックシャフト	1							
35	V20136-08030	コガタロックホルト 7T/M8X30	2					M8x30 (7T)		

No. 6 ベルトケース関係 BELT CASE SECTION

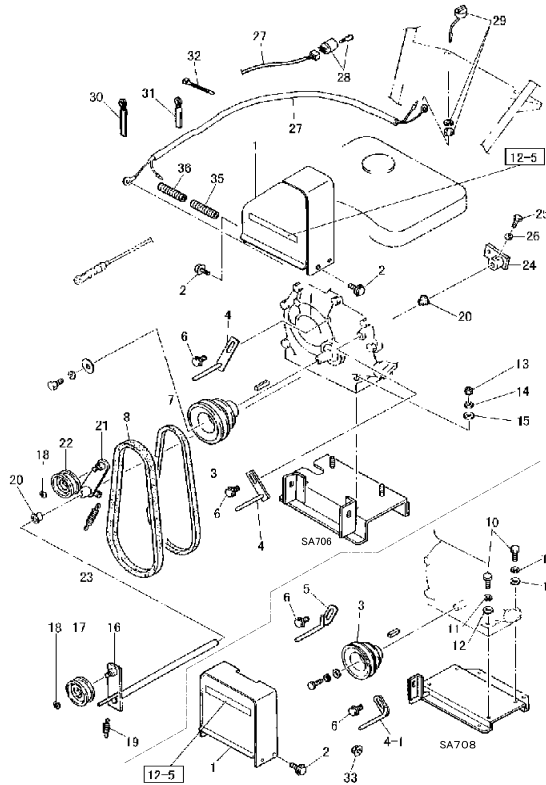

見出番号 Key No	品目番号 Item No	品目名称 Item name	台 当 個 数 Q'ty		互換性 R/P	適用号機 Application	規格 Standard	備 考 Remarks
			708	706				
1	8725-02-02-00B-000a0	ベルトケース SET	1					} NO. 12-5含む
1	8718-02-16-00C-000a0	ベルトケース SET	1	1				
2	V21026-06012	ロックホルト SP/M6X12	4	4			M6x12	
3	8724-02-03-0	エンジンブーリー	1					
3	8723-02-05-0	エンジンブーリー	1	1				
4	8724-02-01-00	ベルトサエビダリ COMP	1					
4	8723-02-04-00	ベルトサエ COMP		2				
5	8724-02-02-00	ベルトサエミギ COMP	1					
6	VK710-0108-020	フランジホルト 7T/M8X20	2				M8x20	
6	V21036-08020	コガタロックホルト SP 7T/M8X20	2				M8x20	
7	V81321-00350	Vベルト/SA35/レッド	1	1			SA35/レッド	
8	V81721-00350	Vベルト/SB35/レッド	1	1			SB35/レッド	
8	V81740-00350	Vベルト/LB35/スーパーコート	1				LB-35スーパーコート	
9	*	BASE COMP/ENGIN 708	1				0050630	フレームCOMP部品
9	*	BASE COMP/ENGIN 706	1	1			0050640	フレームCOMP部品
10	V20126-10035	コガタロックホルト/M10X35	4				M10x35	
11	V40126-00100	SW/M10	4				M10	
12	V41316-00100	ヒラサガネ/M10	4				M10	
13	V30020-00080	コガタナット		4			M8	
14	V40126-00080	SW/M8		4			M8	
15	V41316-00080	ヒラサガネ		4			M8	
16	8723-02-01-00	ブロークラッチアーム COMP	1	1				
17	8308-02-14-00	テンションブーリーφ65 COMP	1	1				
18	V70416-00120	コガタメワジク/S-12	2	2			S-12	
19	FSR1100-8-39-0	バネ	1	1				
20	FSRB-3-6B	クランクメタル	2	2				
21	8723-02-02-00	テンションアーム COMP	1	1				
22	HMS-250-2-11-00	テンションブーリー COMP	1	1				
23	FSR550B-3-22-0	シュートスプリング	1	1				
24	8754-02-03-00	クラッチアーム COMP	1	1				
25	V20136-08020	コガタロックホルト 7T/M8X20	1	1			M8x20 (7T)	
26	V30126-00080	コガタロックナット/M8	1	1			M8	
27	8724-04-06-0	ハーネス/GM	1					
27	8718-04-19-0	ストップハーネス		1				
28	8755-04-30-000	キースイッチASSY	1					

No. 7 ブロワ関係 BLOWER SECTION

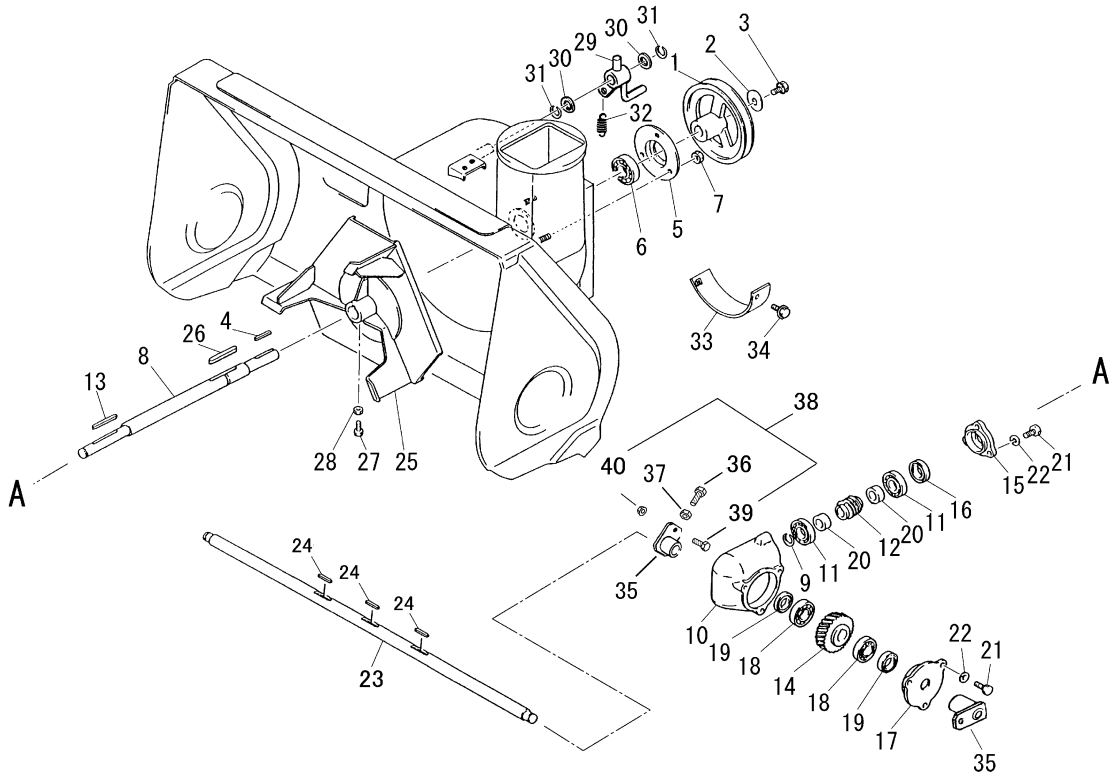

見出 番号 Key No	品目番号 Item No	品目名称 Item name	台 当 個 数 Q'ty				互 換 性 R/P	適用号機 Application	規 格 Standard	備 考 Remarks
			ALL							
1	8723-03-06-0	ブローア-リ	1							
2	0111260	カウンタプ-リトメザ'ガ'ネ	1							
3	V20136-08016	コガ'タロッカホル'ト 7T/M8X16	1					M8x16		
4	FSR450-2-3-0	キー	1							
5	FSR550B-3-6-0	ブロージ'クメタル	1							
6	V60015-06204	R. B. B/6204LLU	1					6204LLU		
7	V30926-00080	サラバ'ネツキナット/M8	3					M8		
8	FSR550B-3-7-0	ブロージ'ク	1							
9	V70416-00170	シ'ク'タメワ'ジ'ク/S-17	1					S-17		
10	FSR550B-3-8-0	オーガ'ミッションケース	1							
11	V60011-06203	R. B. B/6203	2					6203		
12	FSR450-2-7-0	ウオムネジ'	1							
13	FSR450-2-3-0	キー	1							
14	FSR450-2-8-0	ハスバ'ギヤ	1							
15	0050250	CAP/SEAL	1							
16	V7441-223508	オイルシール/TC223508	1					TC22358		
17	FSR550B-3-9-0	フランジ'メタル	1							
18	V60011-6004	R. B. B/6004	2					6004		
19	V7441-203607	オイルシール/TC203607	2					TC20367		
20	FSR450-2-14-0	カラー	2							
21	V20126-08022	コガ'タロッカホル'ト/M8X22	6					M8x22		
22	V40126-00080	SW/M8	6					M8		
23	0050350	SHAFT/COLLECTOR/680	1							
24	3259-106-007-0	シユテ'ント'ウジ'クキー	3							
25	0050220	VANE COMP/BLOWER	1							
26	FSR450-2-18-0	キー	1							
27	V20136-08025	コガ'タロッカホル'ト 7T/M8X25	1					M8x25 (7T)		
28	V30026-00080	コガ'タロッカナット/M8	1					M8		
29	8723-03-04-00	ブ'レーキアム COMP	1							
30	V41316-00120	ヒラザ'ガ'ネ/M12	2					M12		
31	V70416-00120	シ'ク'タメワ'ジ'ク/S-12	2					S-12		
32	FSR1100-8-39-0	バ'ネ	1							
33	8723-03-05-0	ベ'ルトカ'イト'	1							
34	VK710-0106-016	フランジ'ホル'ト 7T/M6X16	2					M6x16		
35	8723-03-14-0	オーガ'メタル	2							

No. 9 オーガケース関係 AUGER HOUSING SECTION

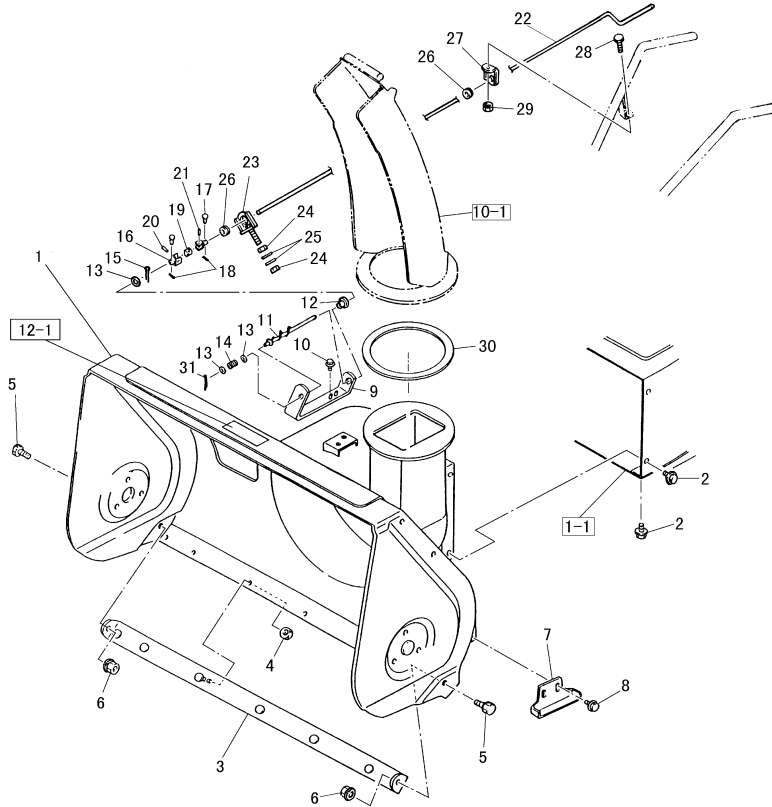

見出番号 Key No	品目番号 Item No	品目名称 Item name	台当個数 Q'ty				互換性 R/P	適用号機 Application	規格 Standard	備考 Remarks
			ALL							
1	0050260	HOUSING COMP COLLECTOR/680	1						NO. 12-1含む	
2	VK710-0108-016	フランジボルト 7T/M8X16	6							
3	8714-06-02-0	プレートパン	1							
4	V30926-00060	サラハネツキナット/M6	7							
5	VK710-0106-016	フランジボルト 7T/M6X16	2					M6x16(7T)		
6	V30926-00060	サラハネツキナット/M6	2					M6		
7	0112620	SLEIGH	2							
8	VK710-0108-020	フランジボルト 7T/M8 X 20	4					M8x16		
9	8700-03-06-0A	ハンドルコネクタナゲ	1							
10	VK710-0108-020	フランジボルト 7T/M8X20	2							
11	8723-03-07-00A	シュートハンドル COMP	1							
12	8700-04-18-0	メタル	1							
13	3211-202-005-0	クロザガネ	3							
14	FSR700SL-6-21-0	スプリング	1							
15	V50016-30020	ワリピン/M3X20	1					3x20		
16	8718-03-13-00	ジョイントアーム COMP	2							
17	FSR700-6-6-08	マルリベット	2							
18	V53116-00060	ヌケトメスナップピン/ヨビ 6	2					ヨビ 6		
19	8718-03-11-0	ジョイント	1							
20	V58010-05036	スプリングピン/M5X36	1					5x36		
21	V58010-05014	スプリングピン/M5X14	2					5x14		
22	8723-03-08-0	シュートカテナジク	1							
23	0050560	BRACKET COMP/BAR	1							
24	V30126-00080	コガタロックナット/M8	2					M8		
25	V41316-00080	ヒラザガネ/M8	2					M8		
26	FSR550-8-7-0	クローメット	2							
27	FSR550B-4-18-0	シュートハンドルウケイタ	1							
28	VK710-0108-016	フランジボルト 7T/M8X16	1					M8x16		
29	V30926-00080	サラハネツキナット/M8	1					M8		
30	FSR550B-3-15-0A	シュートカテナジク	1							
31	V53116-00100	ヌケトメスナップピン/ヨビ 10	1							

No. 1 1 付属品・オプション関係

ACCESSORY AND OPTIONAL PARTS

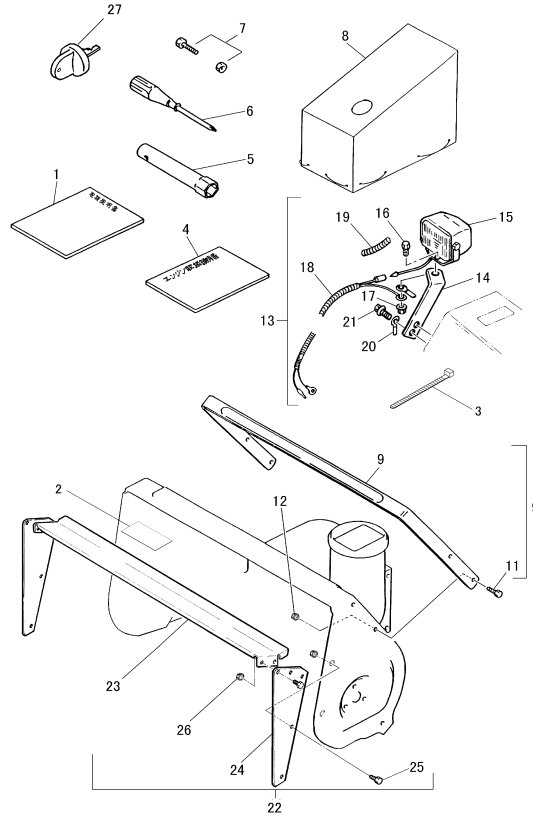

見出番号 Key No	品目番号 Item No	品目名称 Item name	台 当 個 数 Q'ty		互換性 R/P	適用号機 Application	規格 Standard	備 考 Remarks
			708	706				
1	005015A	トリアツカイセツメイシヨ	1	1				
2	0094950	キヤン/オーガ	1	1				
3	0093570	バンド	1	1				
4		エンジントリアツカイセツメイシヨ	1	1				エンジン付属品
5		プラグボックス	1	1				エンジン付属品
6		ナドライバー	1	1				エンジン付属品
7	S706-620	シャボルトSET	10	10			OP	NO. 7参照
8	8714-10-02-0	シートカバー	1	1			OP	
9	8714-10-01-000	サイドマカ Assy	1	1			OP	Assy品番
9	8714-10-01-0	サイドマカ	1	1			OP	単品品番
11	VK710-0108020	フランジホルト 7T/M8X20	4	4			OP M8x20	
12	V30926-00080	コガタサラハネザガネツキナット	4	4			OP M8	
13	8723-10-01-000	ゼンショウトウ ASSY		1			OP	
14	0050400	ARM/LIGHT		1			OP	
15	0110170	ランプ/ワーキング ASSY		1			OP	
16	V20126-08016	コガタロツカホルト/M8X16		1			OP M8x16	
17	V30926-00080	サラハネツキナット/M8		1			OP M8	
18	8723-10-01-0A	ライトハネス		1			OP	
19	0050360	TUBE CORRUGATE/7X55		1			OP	
20	FSR1100-9-53-03A	コートオサエ		1			OP	
21	VK710-0108-020	フランジホルト7T/M8X20		2			OP M8x20	
22	8723-10-10-000	オーガハウジングガード SET	1	1			OP	23~26, 28含む
23	8751-03-01-00A	トップガード COMP	1	1			OP	
24	8751-03-02-0	サイドガード	2	2			OP	
25	VK710-0106012	フランジホルト 7T/M6 X 12	10	10			OP M6x12	
26	V30926-00060	サラハネザガネツキナット	10	10			OP M6	
27	8755-04-30-01	キー		1				

No. 12 マーク MARKS

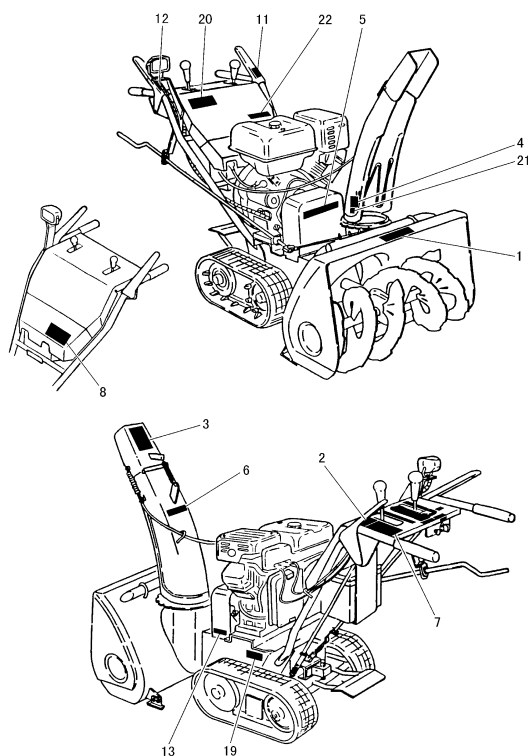

見出 番号 Key No	品目番号 Item No	品目名称 Item name	台 当 個 数 Q'ty		互 換 性 R/P	適用号機 Application	規 格 Standard	備 考 Remarks
			708	706				
1	0094950	キケン/オーガ	1	1				
2	0050210	MARK/PANEL	1	1				
2	005020A	MARK/PANEL		1				
3	0094990	ケイコク/トウセツコウ	1	1				
4	0095000	ケイコク/ブロー	1	1				
5	0202010	チュウイ/カバー	1	1				
6	8600-13-60-0	ケイコク/ケイシャメンB	1	1				
8	0094980	ラベル/キケン/バッテリー	1	1				
11	0111890	ソウコウクラッチマーク	1	1				
12	0111900	ジョセツクラッチマーク	1	1				
13	8723-13-02-0	ベルトサイズマーク	1	1				
13	8725-13-02-0	ベルトサイズマーク	1	1				
19	0095130	キシユマーク	1	1				
20	0111570	シャメイマーク	1	1				
21	8718-13-13-0	ガードマーク	1	1				
22	8751-13-01-0	カタシキマーク		1				
22	8753-13-01-0	カタシキマーク	1					