

FUJII スノーロータリ

FSR1013F

1996. 3

パーツリスト

フジイコーポレーション株式会社

部品表ご使用について

1. この部品表はFSR1013F型の部品が記載されております。

2. 部品注文の際は必ず下記の要領でお願いします。

	見出番号	部品番号	部 品 名	数 量
FSR1013F	1-1	HD-1-1	ミッションケース	1

3. 補修部品は必ずフジイ純正部品をご使用下さい。市販品、その他の類似品を使用しますと性能低下、早期破損の原因になります。

4. 部品の価格は材料費及び加工費の値上り、及び設計変更等により変更する場合がありますので、あらかじめ諒承下さい。

5. ご注文の部品は原則として誤送以外の返品は受入れ致しかねます。

6. 需要期には注文が殺到致しますので、早目に部品の準備をお願いします。

7. 補修用部品の供給年限は製造打切り後9年で終了させて頂きますが、供給年限経過後であっても、ご要請があった場合には納期及び価格についてご相談させて頂きます。

エンジン部

ENGINE

GX390K1L1

使用個数欄に () が付いている部品は
オプション部品を示します。

シリンダーヘッド

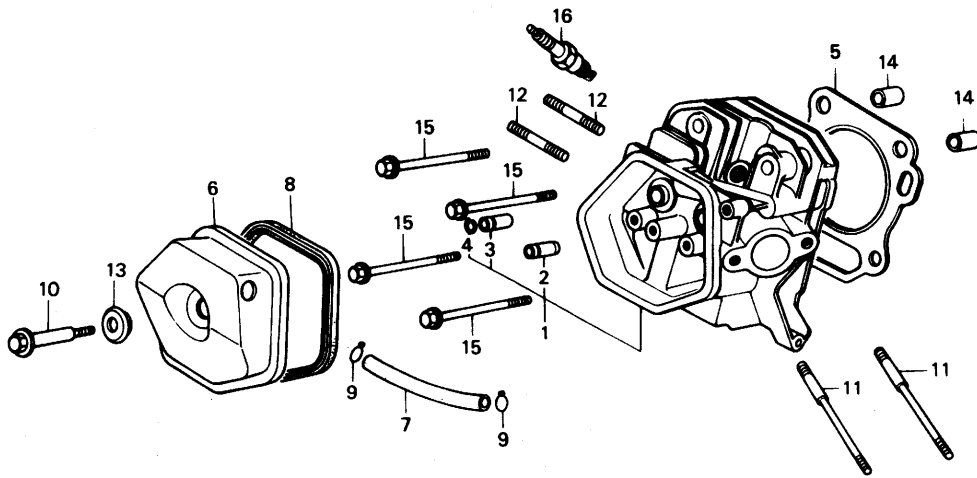

ZF61-E0200

見出番号 No.	部品番号 Parts No.	部品名称 Parts Name	数量 No. Req'd	備考 Remarks	定価 Price
1	122A0-ZF6-W00	シリンダ' -ヘッド' COMP	1		
2	12204-ZE2-315	インレットバ' ルブ' ガ' イド' (オーバ' -サイズ')	(1)	オプ' ション	
3	12205-ZE2-305	エキゾ' -ストバ' ルブ' ガ' イド' (オーバ' -サイズ')	(1)	オプ' ション	
4	12216-ZE2-300	バ' ルブ' ガ' イド' クリップ'	1		
5	12251-ZF6-W00	シリンダ' -ヘッド' ガ' スケット	1		
6	12310-ZE2-010	ヘッド' カバ' -COMP	1		
7	95005-11105-30	チューブ' 11×105	1		
8	12391-ZE2-010	ヘッド' カバ' -バ' ッキン	1		
9	17316-611-000	プ' リ-ザ' -チューブ' クリップ'	(2)	オプ' ション	
10	90014-ZE2-000	ヘッド' カバ' -ボ' ルト	1		
11	90042-ZE8-000	スタッド' ボ' ルト 8×131.5	2		
12	90047-ZE2-000	スタッド' ボ' ルト 8×47	2		

シリンダーヘッド

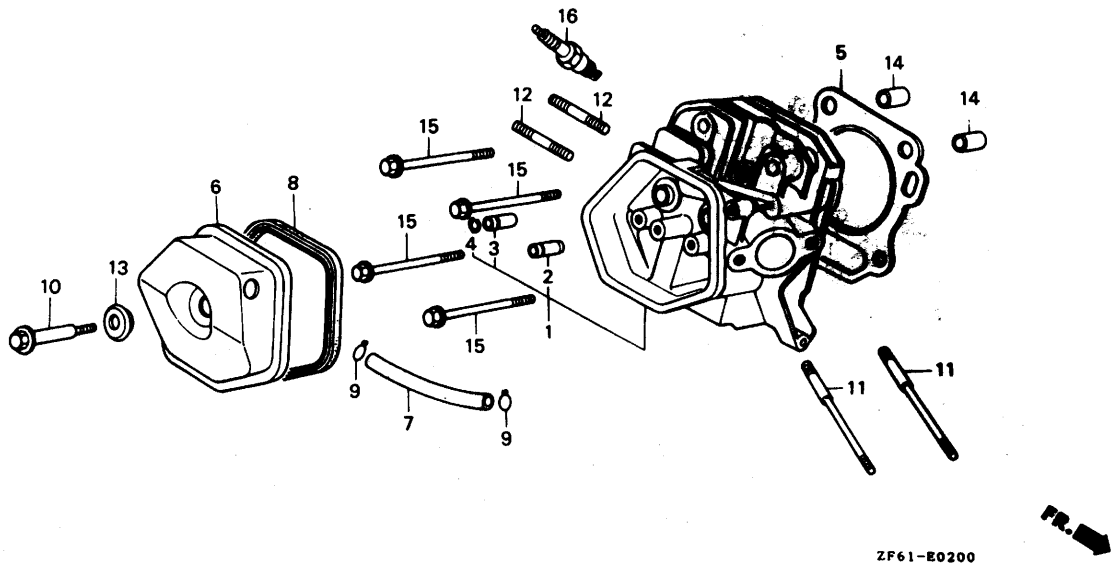

ZF61-E0200

見出番号 No.	部品番号 Parts No.	部品名称 Parts Name	数量 No. Req'd	備考 Remarks	定価 Price
13	90441-ZE2-010	ヘッドカバーワッシャー-COMP	1		
14	94301-12200	ナット 12×20	2		
15	95725-10080-00	ワッシャー 10×80	4		
16	98079-56854	スパークプラグ (W20EP-U ND)	1		

シリンダーバレル

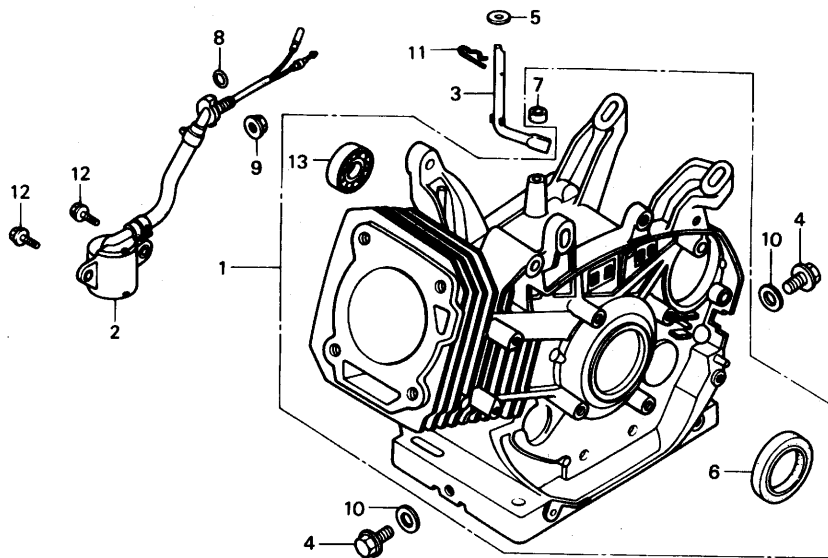

ZF61-E0300

見出番号 No.	部品番号 Parts No.	部品名称 Parts Name	数量 No. Req'd	備考 Remarks	定価 Price
1	120A0-ZF6-W31	シリンダ-バ-レルASSY (STD.)	1		
2	15510-ZE2-013	オイルレベ-ルスイッチASSY	(1)	オ-ション	
3	16541-ZE3-000	ガ-バ-ナーア-ムシャフト	1		
4	90131-883-000	ド-レツブ'ラグ'ボ-ルト	2		
5	90446-KE1-000	ワッシャ- 8.2×17×0.8	1		
6	91201-ZE3-004	オイルシ-ル 35×52×8	1		
7	91203-952-771	オイルシ-ル 8×14×5	1		
8	91353-671-004	リング 14MM(NOK)	(1)	オ-ション	
9	94050-10000	フランジ'ナツト 10MM	(1)	オ-ション	
10	94109-12000	ド-レツブ'ラグ'ワッシャ- 12MM	2		
11	94251-08000	ロ-クピン 8MM	1		
12	95700-06012-00	フランジ'ボ-ルト 6×12	(2)	オ-ション	

シリンダーバレル

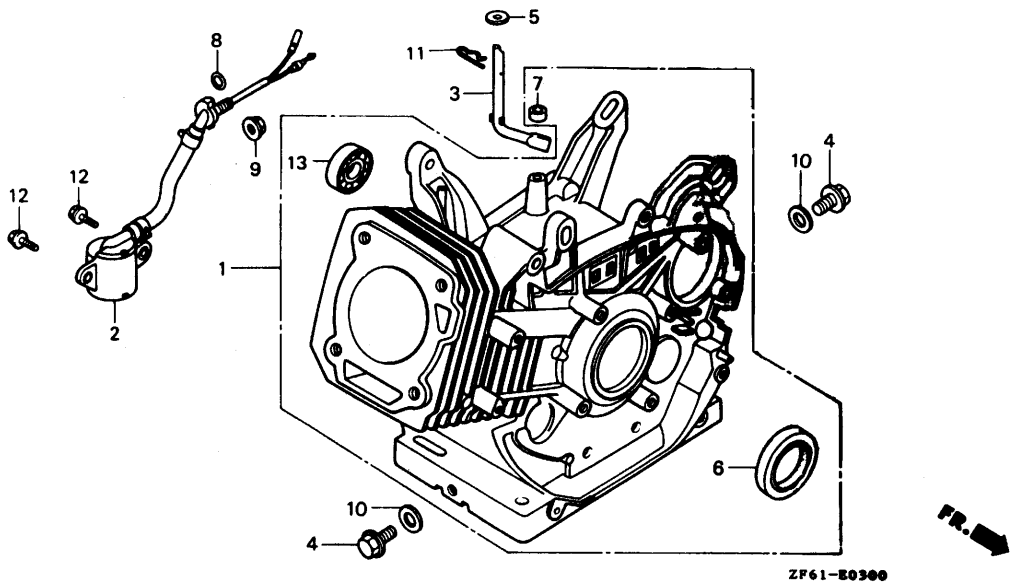

見出番号 No.	部品番号 Parts No.	部品名称 Parts Name	個数 No. Req'd	備考 Remarks	定価 Price
-------------	-------------------	--------------------	-----------------	---------------	-------------

13	96100-62020-00	ラジアルホークベアリング 6202	1		
----	----------------	-------------------	---	--	--

クランクケースカバー (B, Lタイプ)

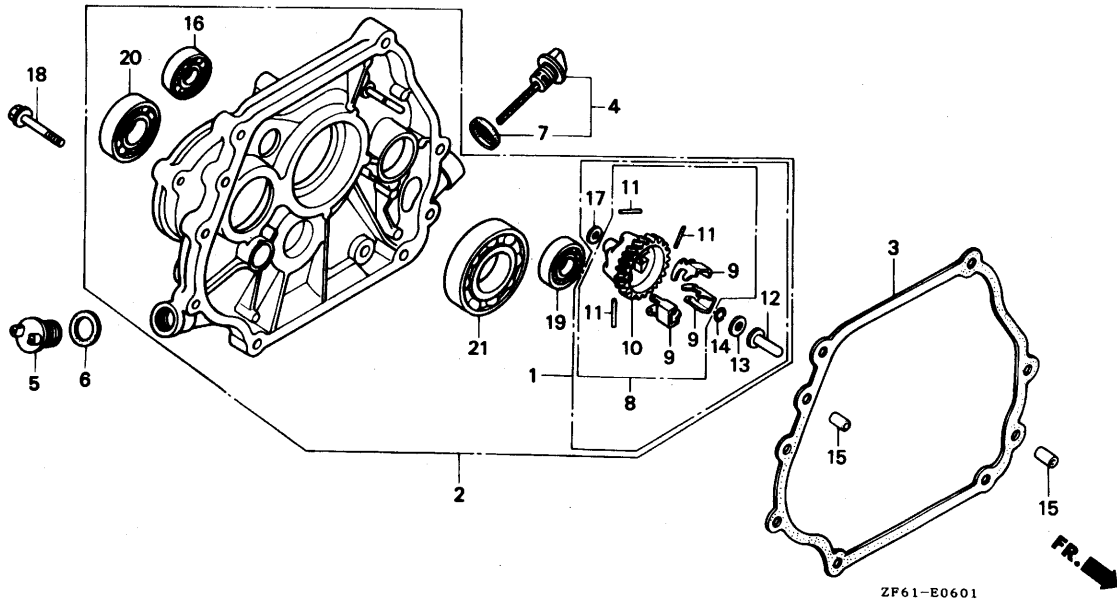

見出番号 No.	部品番号 Parts No.	部品名称 Parts Name	個数 No. Req'd	備考 Remarks	定価 Price
1	06165-ZE3-000	カバーキット	(1)	オプション	
2	11300-ZE3-612	クランクケースカバー-ASSY (L-TYPE)	1		
3	11381-ZE3-801	ケースカバー-パッキン	1		
4	15600-735-700	オイルフィルターキャップ ASSY	1		
5	15620-ZG4-910	オイルフィルターキャップ	1		
6	15621-896-010	オイルフィルターキャップパッキン	1		
7	15625-ZE1-000	オイルフィルターキャップパッキン	1		
8	16510-ZE3-000	カバーASSY	1		
9	16511-ZE8-000	カバーウェイト	3		
10	16512-ZE3-000	カバーウェイトホルダー	1		
11	16513-ZE2-000	カバーウェイトピン	3		
12	16531-ZE2-000	カバースライダ	1		

クランクケースカバー (B, Lタイプ)

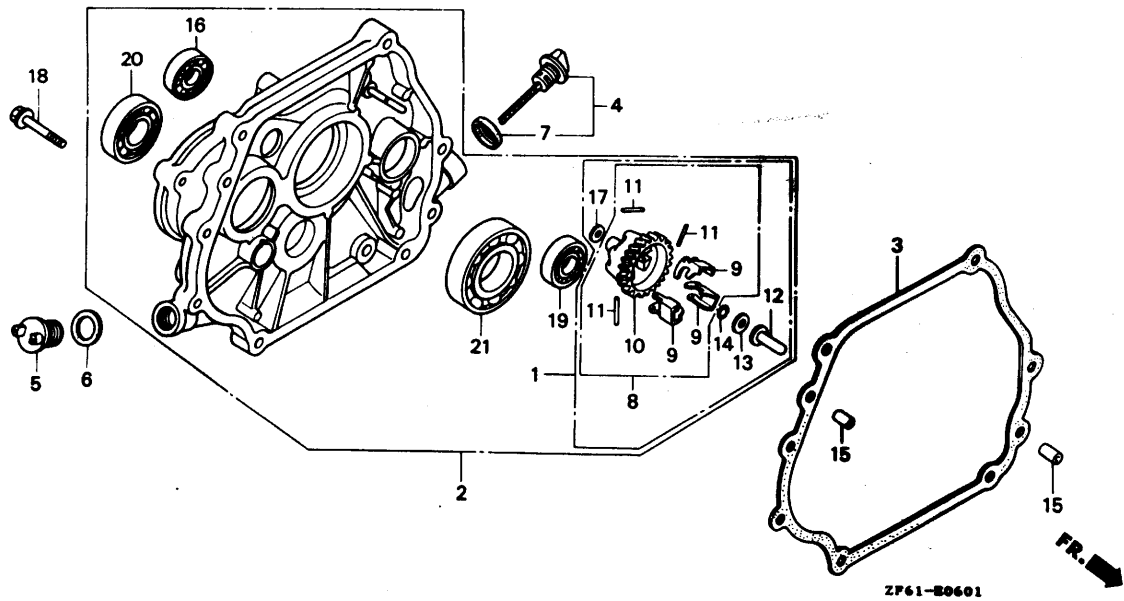

見出番号 No.	部品番号 Parts No.	部品名称 Parts Name	数量 No. Req'd	備考 Remarks	定価 Price
13	90473-147-000	ワッシャー 6×16	1		
14	90602-ZE1-000	ガバナホルダークリップ	1		
15	90701-HC4-000	ノックピン 8×12	2		
16	91009-KJ1-003	ラジアルホースリング 6202	1		
17	94101-06800	プレインワッシャー 6MM	1		
18	95900-08040-00	フランジボルト 8×40	7		
19	96100-62020-00	ラジアルホースリング 6202	1		
20	96100-62040-00	ラジアルホースリング 6204	1		
21	96100-62070-00	ラジアルホースリング 6207	1		

クランクシャフト

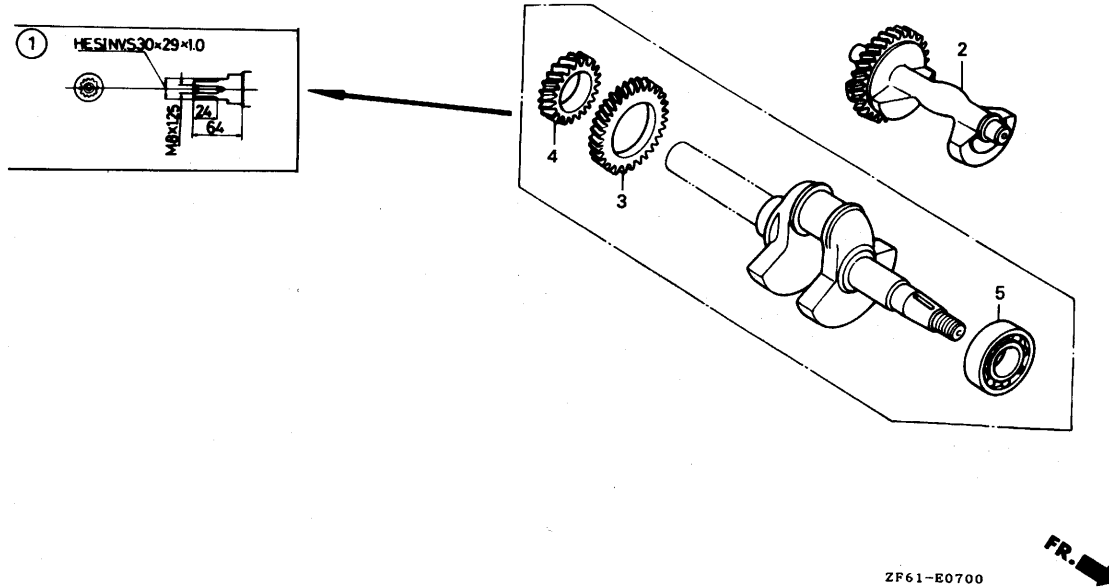

ZF61-E0700

見出番号 No.	部品番号 Parts No.	部品名称 Parts Name	数量 No. Req'd	備考 Remarks	定価 Price
1	13310-ZF6-W20	クランクシャフトCOMP (L-TYPE)	1		
2	13351-ZE3-010	ハ'ランサー-ウェイト	1		
3	13352-ZE2-310	ハ'ランサー-ドライブ'ギヤ-	1		
4	14311-ZE3-310	タイミング'ギヤ-	1		
5	91001-ZF6-003	ラジ'アル木'-カハ'アリンク' 6207S	1		

ピストン・コネクティングロッド

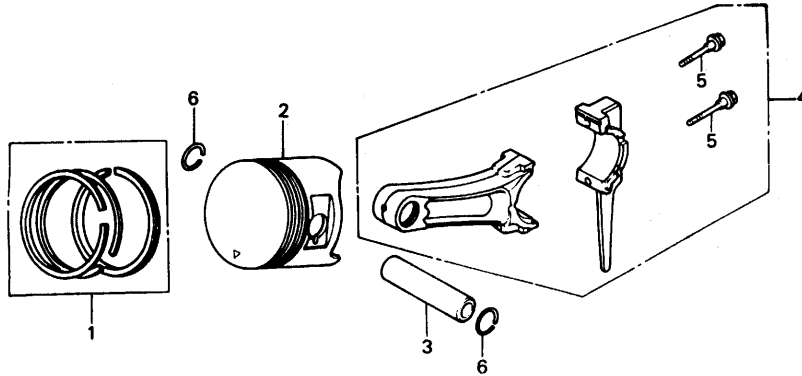

ZF61-E0800



見出番号 No.	部品番号 Parts No.	部品名称 Parts Name	数量 No. Req'd	備考 Remarks	定価 Price
1	13010-ZF6-003	ピ' ストリング' セット (STD.)	1		
	13010-ZF6-005	ピ' ストリング' セット (STD.)	1		
	13011-ZF6-003	ピ' ストリング' セット (0.25)	(1)	オフ' ション	
	13011-ZF6-005	ピ' ストリング' セット (0.25)	(1)	オフ' ション	
	13012-ZF6-003	ピ' ストリング' セット (0.50)	(1)	オフ' ション	
	13012-ZF6-005	ピ' ストリング' セット (0.50)	(1)	オフ' ション	
2	13101-ZF6-W00	ピ' スト' (STD.)	1		
	13102-ZF6-W00	ピ' スト' (0.25)	(1)	オフ' ション	
	13103-ZF6-W00	ピ' スト' (0.50)	(1)	オフ' ション	
3	13111-ZF6-W00	ピ' スト' ピ' ヲ	1		
4	13200-ZE3-010	コネクティング' ロット' ASSY (STD.)	1		
	13200-ZE3-315	コネクティング' ロット' ASSY (0.25 UNDER SIZE)	(1)	オフ' ション	

ピストン・コネクティングロッド

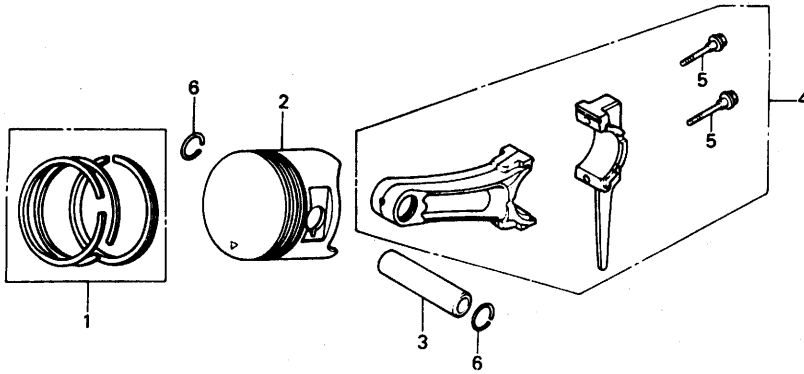

ZF61-E0800

FR. →

見出番号 No.	部品番号 Parts No.	部品名称 Parts Name	数量 No. Req'd	備考 Remarks	定価 Price
-------------	-------------------	--------------------	-----------------	---------------	-------------

5	90001-ZE8-000	コネクティング ロッド ホール	2		
---	---------------	-----------------	---	--	--

6	90601-ZE3-000	ピストンピンクリップ 20MM	2		
---	---------------	-----------------	---	--	--

カムシャフト・バルブ

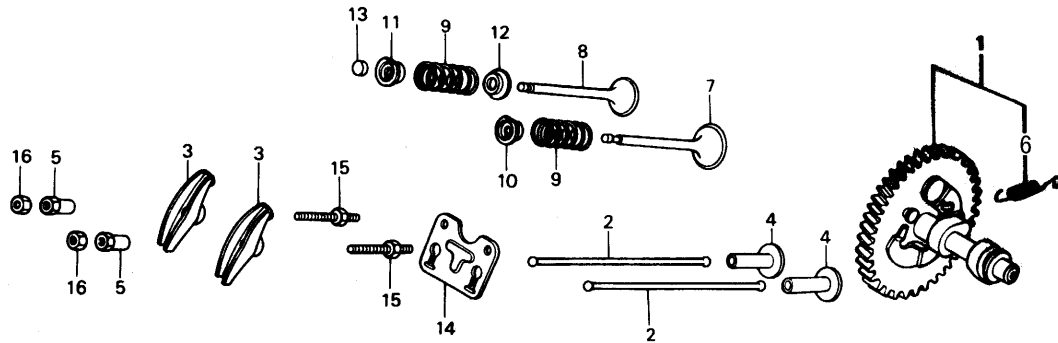

ZF61-B0900



見出番号 No.	部品番号 Parts No.	部品名称 Parts Name	個数 No. Req'd	備考 Remarks	定価 Price
1	14100-ZF6-W00	カムシャフトASSY	1		
2	14410-ZE3-013	プッシュロッド	2		
3	14431-ZE2-000	ハーフロッカーアーム	2		
4	14441-ZE2-000	ハーフリフター	2		
5	14451-ZE1-003	ロッカーアームピンナット	2		
6	14568-ZE1-000	ウェイトリターンスプリングリンク	1		
7	14711-ZE3-000	インレットハーフ	1		
8	14721-ZE3-000	エキゾーストハーフ	1		
9	14751-ZE2-003	ハーフスプリング	2		
10	14771-ZE2-000	インレットハーフスプリングリテーナー	1		
11	14773-ZE2-000	エキゾーストハーフスプリングリテーナー	1		
12	14775-ZE2-010	ハーフスプリングシート	1		

カムシャフト・バルブ

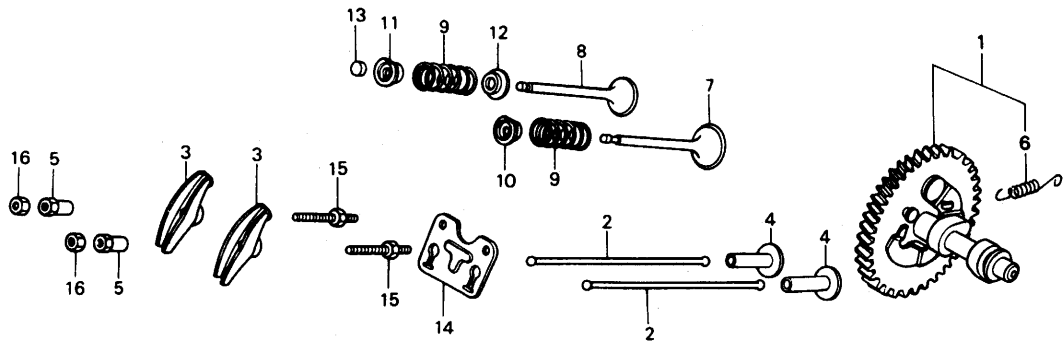

ZF61-E0900



見出番号 No.	部品番号 Parts No.	部品名 Parts Name	個数 No. Req'd	備考 Remarks	定価 Price
13	14781-ZE2-000	バルブローター	1		
14	14791-ZE2-000	プッシュロッドガイドプレート	1		
15	90012-ZE0-010	ピストンピン	2		
16	90206-ZE1-000	ピストンピンアシスタイングナット	2		

ファンカバー

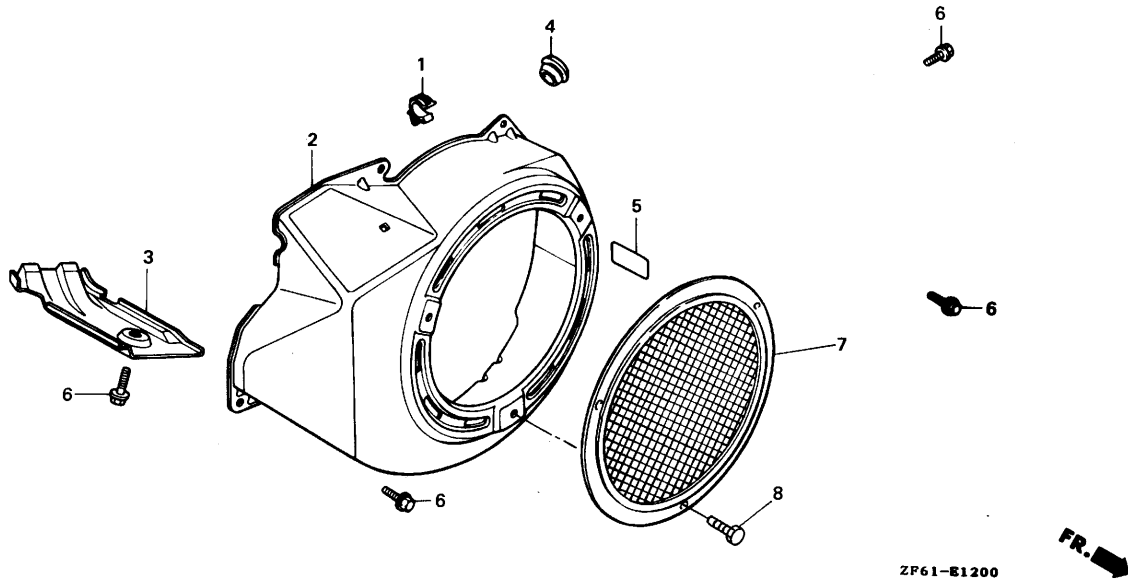

見出番号 No.	部品番号 Parts No.	部品名称 Parts Name	個数 No. Req'd	備考 Remarks	定価 Price
1	16731-ZE2-003	チューブクリップ	1		
2	19610-ZE3-000ZA	ファンカバー-COMP *R8* (フライトレット)	1		
3	19631-ZE3-W00	シュラウド	1		
4	81329-567-020	ドレンホークゲロメット	(1)	オプション	
5	87530-ZF6-W40	スベシファイケーションラベル	1		
6	90013-883-000	フランジネット 6×12	6		
7	19620-ZE3-810	ファンカバー-フロテクター-COMP	1		
8	95701-06008-00	ネット 6×8	3		

キャブレター(1)

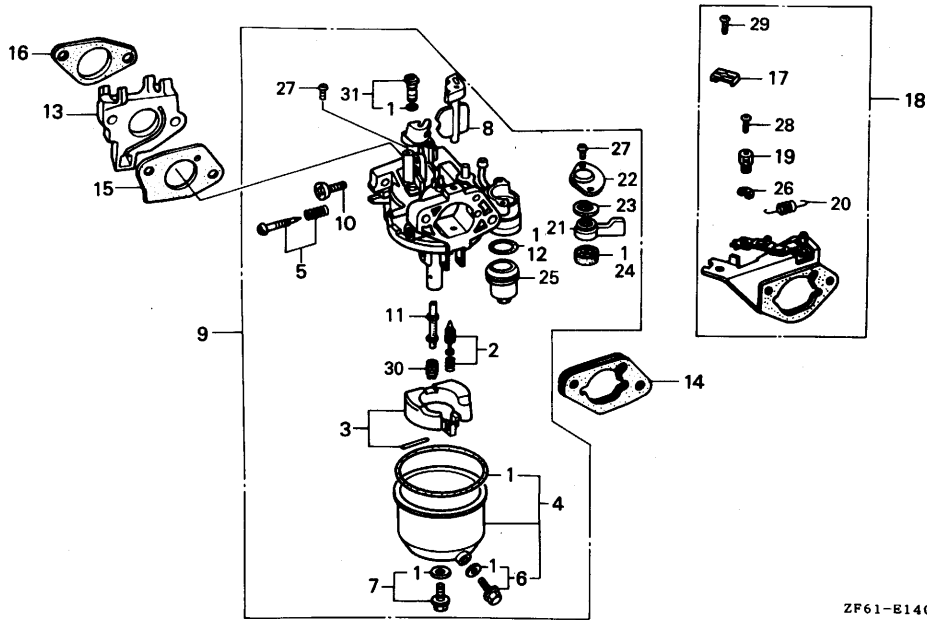

見出番号 No.	部品番号 Parts No.	部品名称 Parts Name	数量 No. Req'd	備考 Remarks	定価 Price
1	16010-ZE2-812	ガ スケットセット	(1)		
2	16011-ZA0-931	フロートバ ック セット	(1)		
3	16013-ZA0-931	フロートセット	(1)		
4	16015-ZE2-005	フロートチャンバ ーセット	(1)		
5	16016-ZE0-005	スクリュ ーセット	(1)		
6	16024-ZE1-811	ト レンスクリュ ーセット	(1)		
7	16028-ZE0-005	スクリュ ーセット	(1)		
8	16044-ZE3-W20	チョークセット	(1)		
9	16100-ZF6-Y01	キャブ レター-ASSY	(1)		
10	16124-ZE0-005	スロットルストップ スクリュ ー	(1)		
11	16166-ZF6-W10	メインノズ ル	(1)		
12	16173-001-004	フューエルストレーナ ーキャブ バ ッキン	(1)		

キャブレター(1)

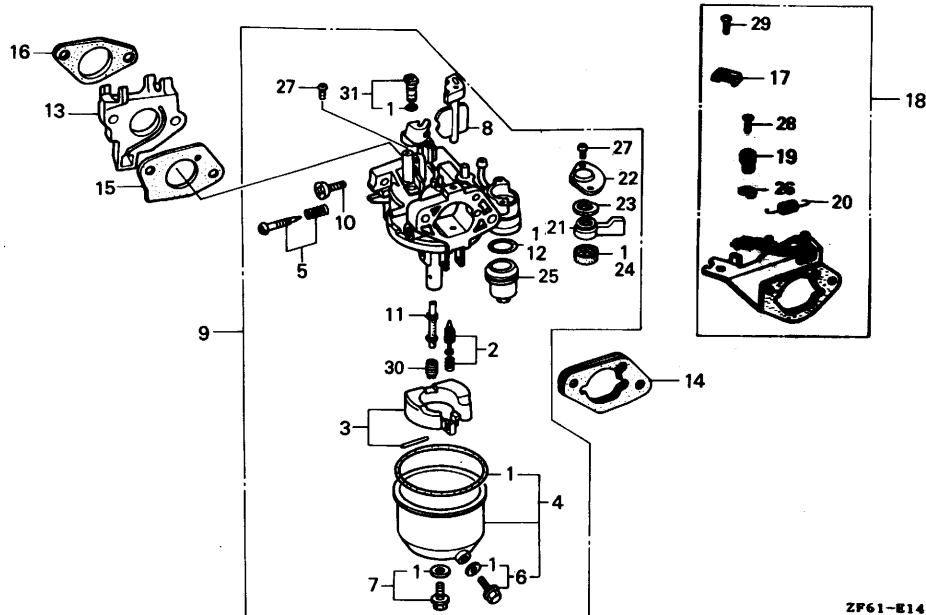

ZF61-E1400

見出番号 No.	部品番号 Parts No.	部品名称 Parts Name	個数 No. Req'd	備考 Remarks	定価 Price
13	16211-ZF6-000	キャブ レターインシュレーター	1		
14	16220-ZA0-702	キャブ レタースベ -サーCOMP	(1)		
15	16221-ZF6-000	キャブ レターハ ッキン	(1)		
	16221-ZF6-800	キャブ レターハ ッキン	(1)		
16	16223-ZE3-W00	インシュレーターハ ッキン	(1)		
	16223-ZF6-000	インシュレーターハ ッキン	(1)		
17	16576-891-000	ケーブルホルダー	(1)		
18	16590-ZE2-812	チョークコントロールステー-ASSY (REMOTE)	(1)		
19	16594-883-010	ワイヤーホルダー	(1)		
20	16615-ZE2-810	リターンスブ リンク	(1)		
21	16953-ZE1-811	コックレハ -	(1)		
22	16954-ZE1-811	レハ -セッティング プレート	(1)		

キャブレター(1)

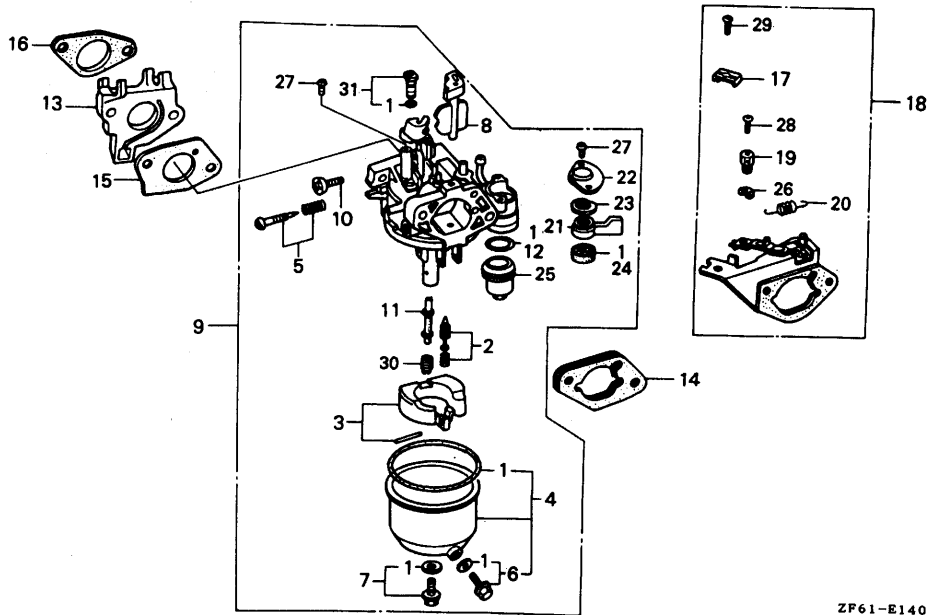

ZF61-E1400

FR. →

見出番号 No.	部品番号 Parts No.	部品名称 Parts Name	数量 No. Req'd	備考 Remarks	定価 Price
23	16956-ZE1-811	コックレバースプリンク	(1)		
24	16957-ZE1-812	フューエルコックハック	(1)		
25	16967-ZE0-811	フューエルストレーナーカップ	(1)		
26	90605-230-000	サクリップ 5MM	(1)		
27	93500-03008-16	ハンスクリュー 3×8	(3)		
28	93500-04006-0H	ハンスクリュー 4×6	(1)		
29	93893-05016-00	スクリューワッシャー 5×16	(1)		
30	99101-ZH7-112	メインジェット #112	(1)		
31	99204-ZE0-0400	パイロットジェットセット #40	(1)		

エアクリナー (セミドライ)

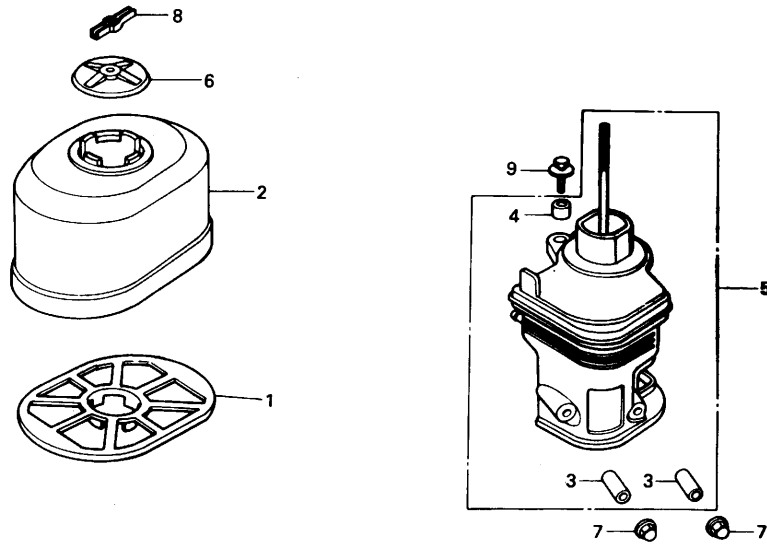

ZH91-E1500

FR. →

見出番号 No.	部品番号 Parts No.	部品名称 Parts Name	個数 No. Req'd	備考 Remarks	定価 Price
1	17212-ZE2-000	エアクリナー-グ'リット'	1		
2	17231-ZE2-000	エアクリナー-カハ' - (SEMI DRY)	1		
3	17238-ZE2-310	エアクリナー-カラ-	2		
4	17239-ZE1-000	エアクリナー-カラ-B	1		
5	17410-ZE2-020	エアクリナー-エホホ' -COMP	1		
6	17420-ZE2-000	エアクリナー-キャップ' COMP	1		
7	90201-415-000	キャップ' ナット 6MM	2		
8	90203-PB2-000	エアクリナー-カハ' -ナット	1		
9	93494-06020-08	ホ' ホトワッシー- 6×20	1		

マフラー

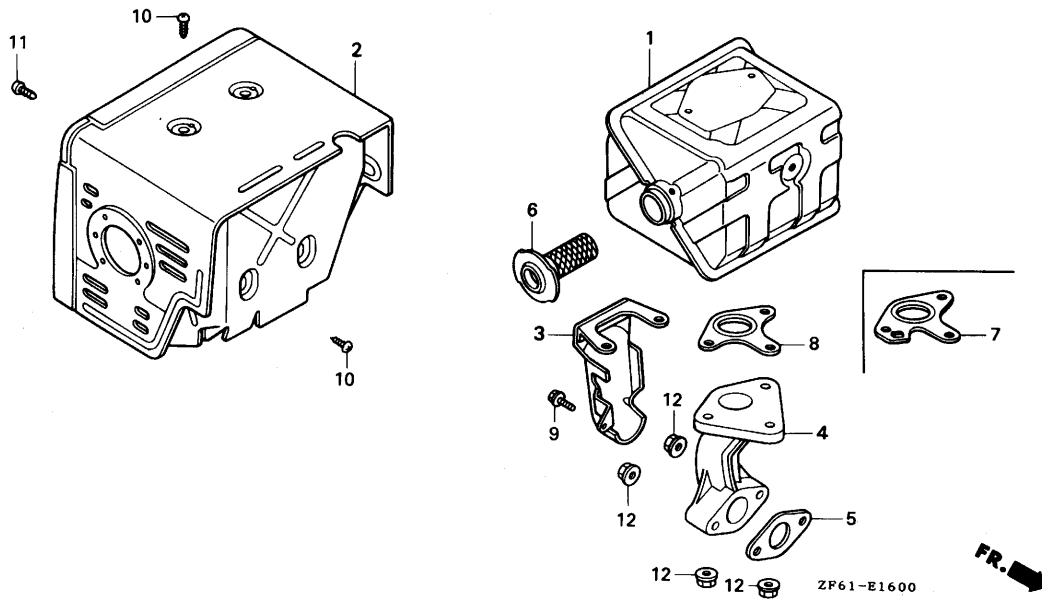

見出番号 No.	部品番号 Parts No.	部品名称 Parts Name	個数 No. Req'd	備考 Remarks	定価 Price
1	18310-ZE2-W60	マフラー-COMP (100DB)(SILENT)	1		
2	18320-ZE2-W60	マフラー-ﾌﾞﾛｯｸﾀｰ-COMP	1		
3	18323-ZE3-W40	エキゾｰｽﾄﾊﾞｲﾌﾞﾞﾛｯｸﾀｰ	1		
4	18330-ZE2-W00	エキゾｰｽﾄﾊﾞｲﾌﾞ	1		
5	18333-ZE3-000	エキゾｰｽﾄﾊﾞｲﾌﾞｶﾞｽｹｯﾄ	1		
	18333-ZE3-800	エキゾｰｽﾄﾊﾞｲﾌﾞｶﾞｽｹｯﾄ	(1)	オプション	
6	18355-ZE2-W00	ｽﾊﾞｰｸﾞﾏｽﾀｰ	(1)	オプション	
7	18381-ZE2-W10	マフラー-ｶﾞｽｹｯﾄ (ARRESTER)	(1)	オプション	
8	18381-ZE2-800	マフラー-ｶﾞｽｹｯﾄ	1		
9	90013-883-000	ﾌﾗﾝｼﾞ ｷﾞﾙﾄ 6×12	1		
10	90050-ZE1-000	ﾀｯﾋﾞﾝｸﾞ ｽｸﾘｰ- 5×8	4		
11	93901-360J0	ﾀｯﾋﾞﾝｸﾞ ｽｸﾘｰ- 6×10	1		

マフラー

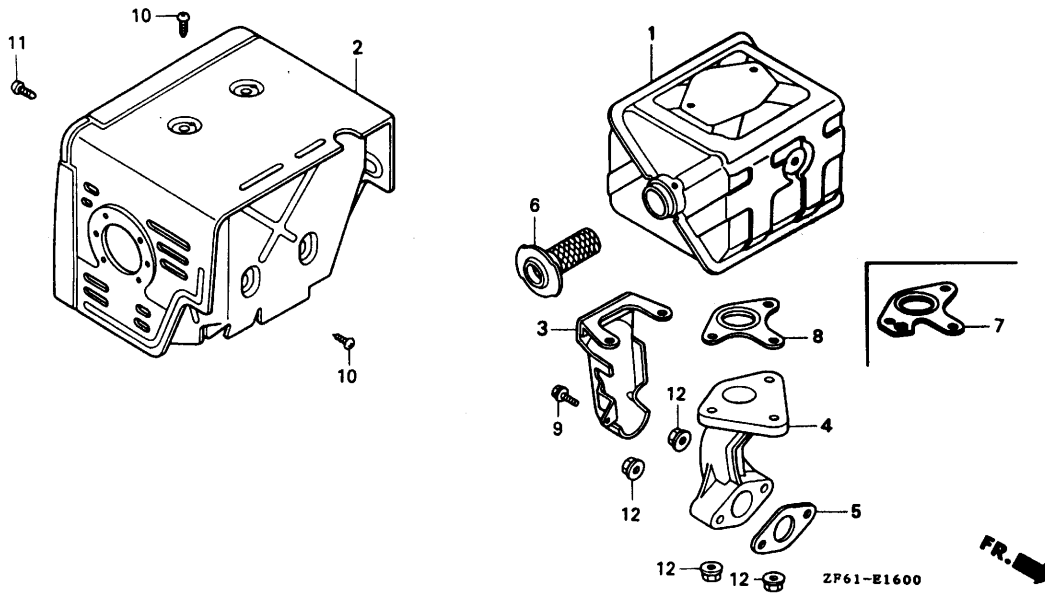

見出番号 No.	部品番号 Parts No.	部品名称 Parts Name	数量 No. Req'd	備考 Remarks	定価 Price
12	94050-08000	フランジナット 8MM	5		

フューエルタンク

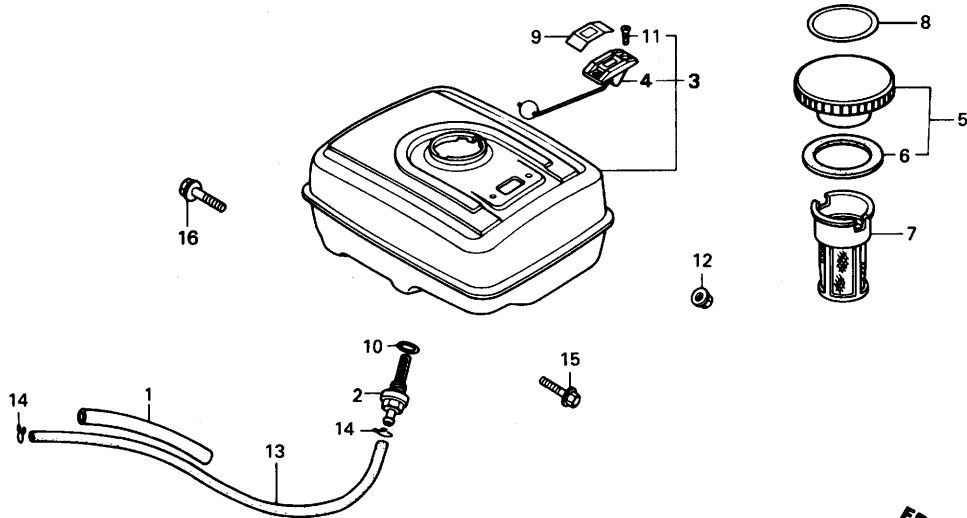

ZF61-E1700

見出番号 No.	部品番号 Parts No.	部品名称 Parts Name	数量 No. Req'd	備考 Remarks	定価 Price
1	16854-ZE1-000	サホ-ターラハ-	1		
2	16955-ZE1-000	フューエルタンクジョイント	1		
3	17500-ZE3-811ZA	フューエルタンクASSY *NH31* (GAUGE)	(1)	オフショク	
4	17505-ZE2-013	フューエルゲージ ASSY	(1)	オフショク	
5	17620-ZH7-013	フューエルフィルターキャップ COMP	1		
6	17631-ZH7-003	フューエルフィルターキャップパッキン	1		
7	17672-ZE2-W00	フューエルフィルター	1		
8	87522-ZE1-010	フューエルワーニングラベル	1		
9	87565-ZE2-000	フューエルマーク (INTERNAL)	(1)	オフショク	
10	91353-671-004	Oリング 14MM(NOK)	1		
11	93600-05010-0A	フラットスクリュ- 5×10	(2)	オフショク	
12	94050-08000	フランジナット 8MM	2		

フューエルタンク

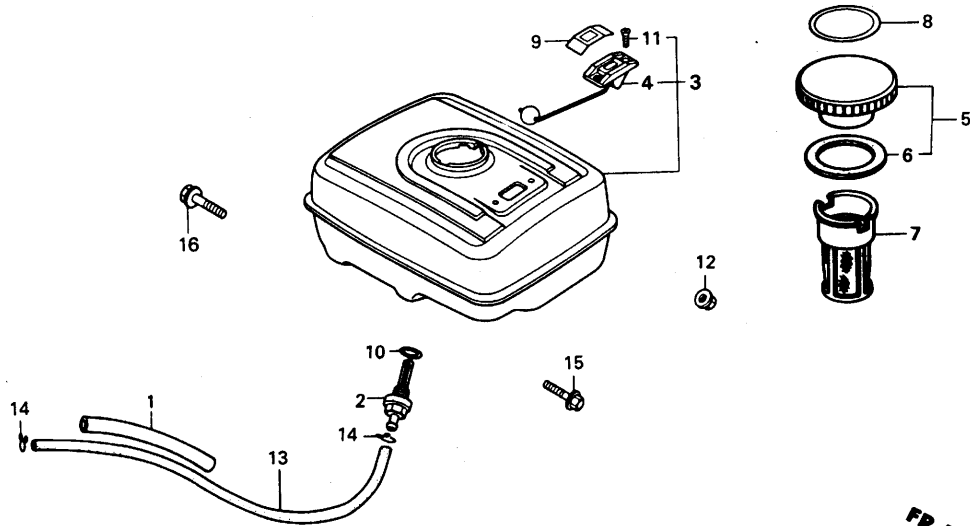

ZF61-E1700

見出番号 No.	部品番号 Parts No.	部品名称 Parts Name	個数 No. Req'd	備考 Remarks	定価 Price
13	95001-45235-40	フューエルチューブ 4.5×235	1		
14	95002-02080	チューブクリップ B8	2		
15	95900-08025-00	フランジナット 8×25	2		

クーリングファン・フライホイール

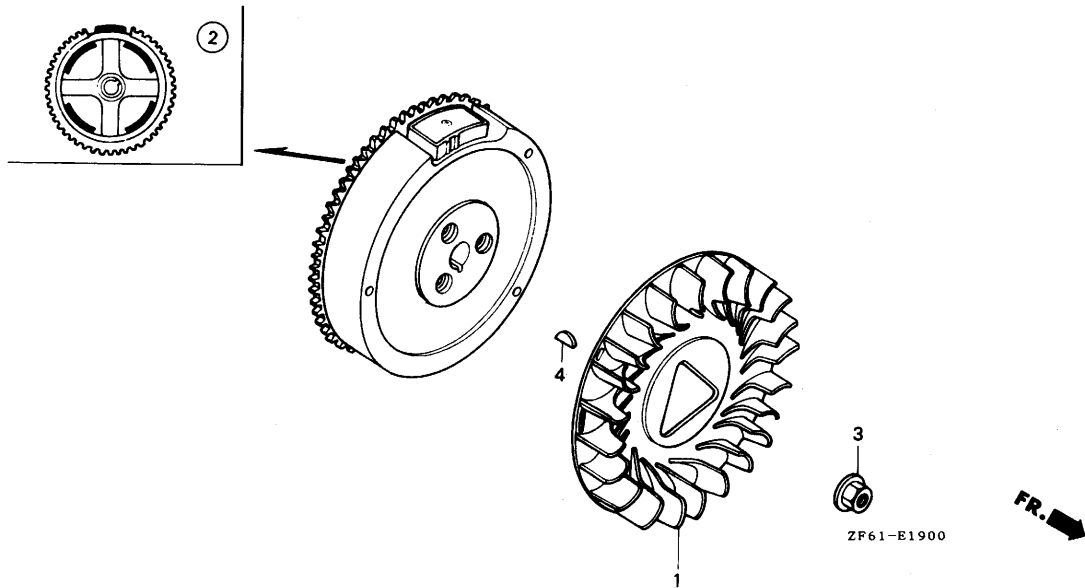

見出番号 No.	部品番号 Parts No.	部品名称 Parts Name	個数 No. Req'd	備考 Remarks	定価 Price
1	19511-ZE3-000	クーリングファン	1		
2	31100-ZE3-W00	フライホイールCOMP (4 POLE)	(1)	オフショク	
3	90201-ZE3-790	スベ' シャルナット 16MM	1		
4	90741-ZE2-000	スベ' シャルワット' ラフキ- 25×18	1		

イグニッションコイル

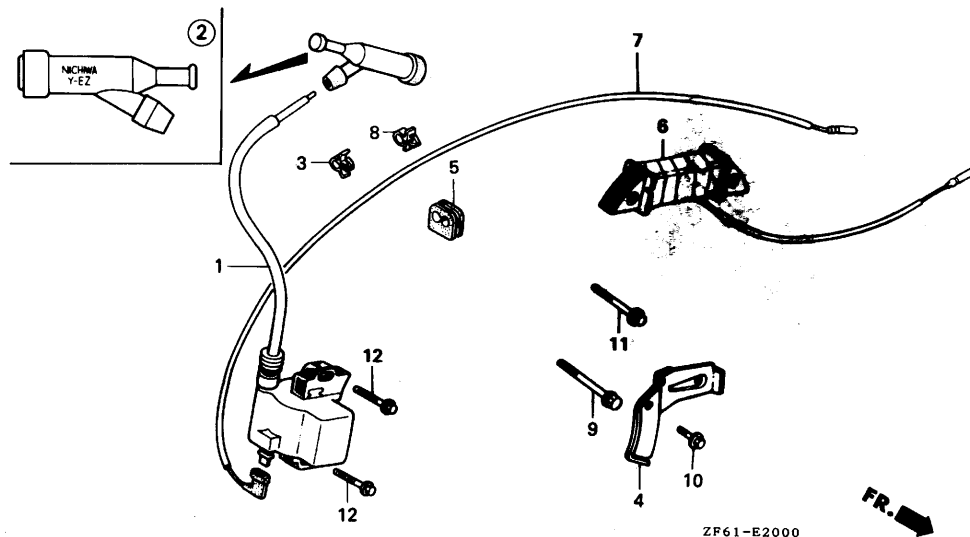

見出番号 No.	部品番号 Parts No.	部品名称 Parts Name	数量 No. Req'd	備考 Remarks	定価 Price
1	30500-ZE2-013	イグニッションコイルASSY	1		
2	30600-ZE1-013	ハイテンションターミナルASSY	1		
3	30701-883-000	ハイテンションコードクリップ	(1)	オプション	
4	31511-ZE3-000	コードクランプ	(1)	オプション	
5	31512-ZE2-000	コードクワシメット	1		
6	31630-ZE2-841	チャージコイルASSY (3A)	(1)	オプション	
7	36101-ZE2-701	ストップスイッチコード (430MM)	1		
8	36103-ZE1-000	ストップスイッチコードホルダ	1		
9	90012-888-000	ワッシャー 6×40	1		
10	90013-883-000	ワッシャー 6×12	1		
11	90014-ZE6-000	ワッシャー 6×35	1		
12	90015-883-000	ワッシャー 6×28	2		

スターティングモーター

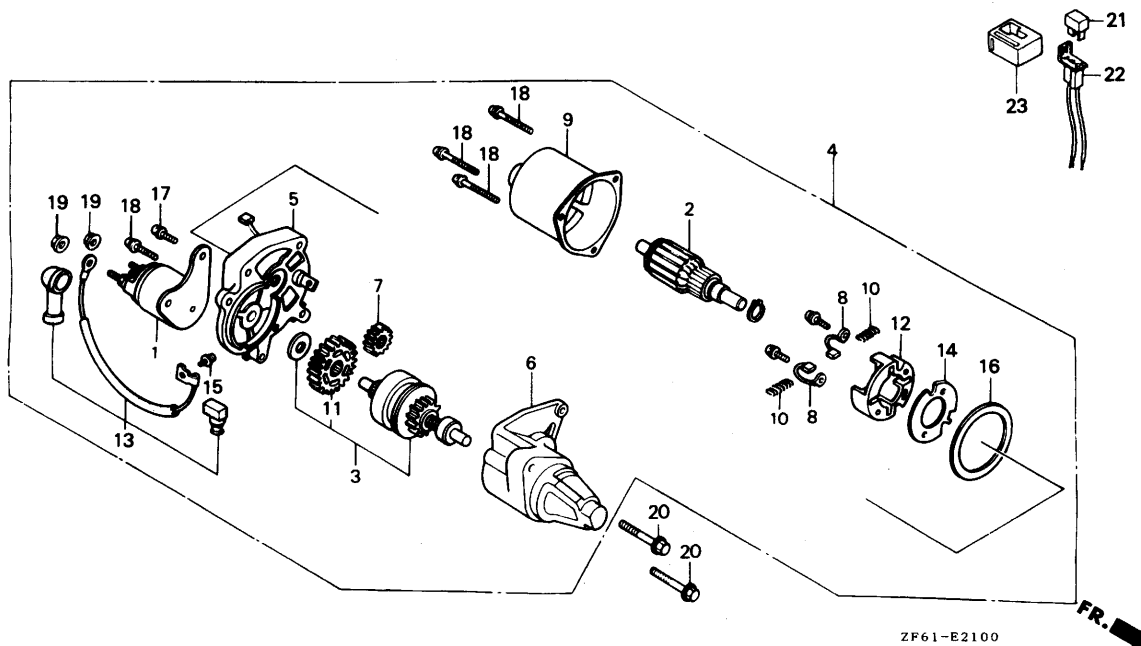

見出番号 No.	部品番号 Parts No.	部品名称 Parts Name	個数 No. Req'd	備考 Remarks	定価 Price
1	31204-ZA0-003	コンタクター-ASSY	(1)		
2	31206-ZE3-003	アーマチュアCOMP	(1)		
3	31207-ZE3-003	オーバ-ランニング クラッチCOMP	(1)		
4	31210-ZE3-013	スターターモーターユニット	(1)		
5	31211-ZE2-003	センターブ ラケット	(1)		
6	31212-ZE3-003	フロントブ ラケット	(1)		
7	31213-ZE2-003	ドライブ ピニオンギヤ-	(1)		
8	31215-ZE2-003	ブラシ	(2)		
9	31218-ZE3-003	ヨークCOMP	(1)		
10	31219-ZE2-003	ブラシリターンスブ リング	(4)		
11	31222-ZE3-791	リタクションギヤ-	(1)		
12	31231-ZE2-003	ブラシホルダ-	(1)		

スターティングモーター

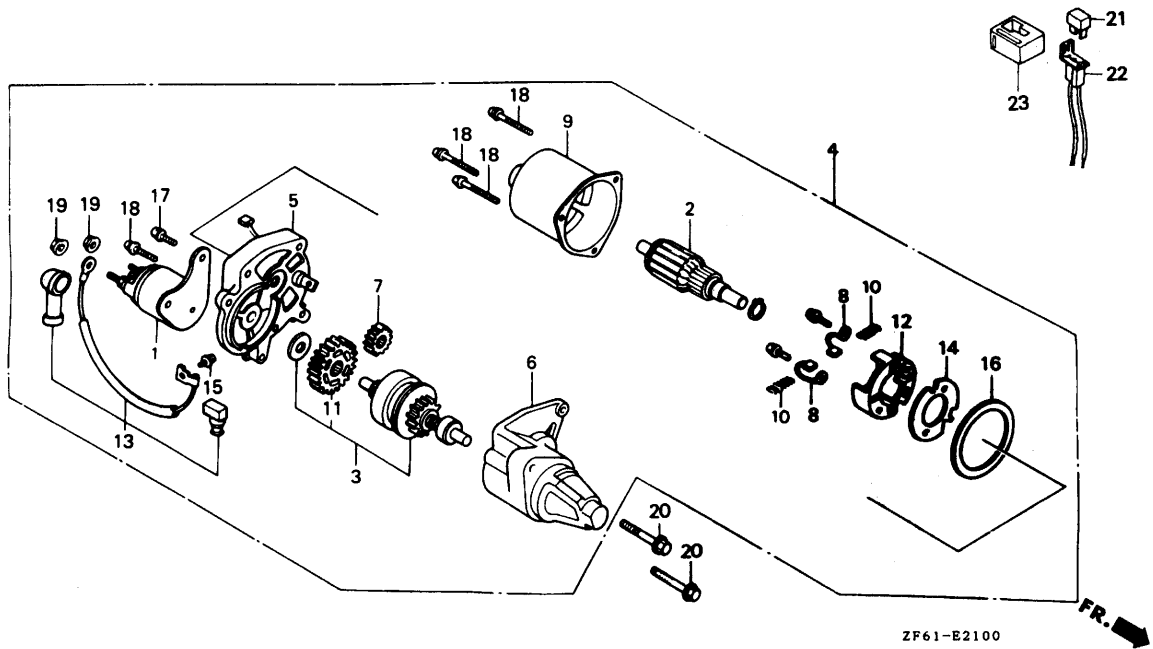

見出番号 No.	部品番号 Parts No.	部品名称 Parts Name	個数 No. Req'd	備考 Remarks	定価 Price
13	31232-ZE3-003	ウォーターカハ-ワイヤー	(1)		
14	31233-ZE2-003	インシュレーター	(1)		
15	90110-ZE2-003	スクリュ-ワッシャー 4×6	(1)		
16	91601-ZE2-003	ハ-ッキン	(1)		
17	93892-05014-18	スクリュ-ワッシャー 5×14	(2)		
18	93892-05032-18	スクリュ-ワッシャー 5×32	(4)		
19	94070-06080	ナットワッシャー 6MM	(2)		
20	95700-08035-08	フランジボ-ルト 8×35	(2)		
21	31700-124-008	シリコンレクチファイヤ-ASSY (シソテ-ソゲ-ソ)	1		
22	32130-ZE1-000	カブラ-COMP	1		
23	32127-738-700	カブラ-サスハ-ソシヨソ	(1)		

ガバナーアーム・コントロール

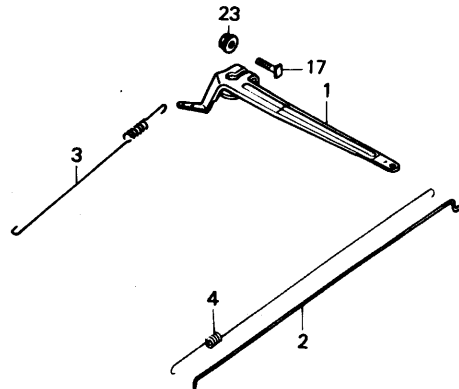
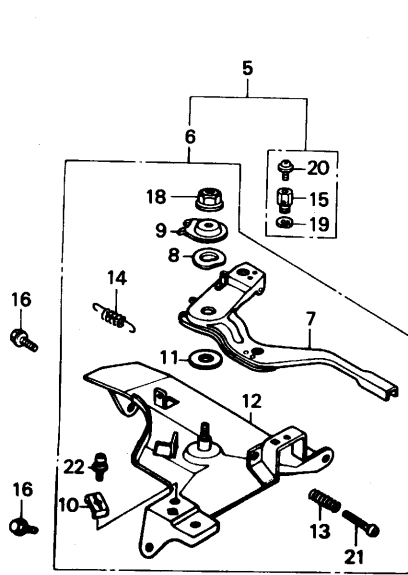

ZF61-E2200



見出番号 No.	部品番号 Parts No.	部品名称 Parts Name	個数 No. Req'd	備考 Remarks	定価 Price
1	16551-ZE3-000	ガバナーアーム	1		
2	16555-ZE3-000	ガバナーロッド	1		
3	16561-ZE3-000	ガバナースプリング	1		
4	16562-ZE3-000	スロットリターンスプリング	1		
5	16570-ZE3-W10	コントロールASSY (REMOTE)	1		
6	16570-ZE3-W20	コントロールASSY (REMOTE)	(1)	オプション	
7	16571-ZE3-W00	コントロールレバー	1		
8	16574-ZE1-000	レバースプリング	1		
9	16575-ZE2-W00	コントロールレバーワッシャー	1		
10	16576-891-000	ケーブルホルダー	1		
11	16578-ZE1-000	コントロールレバースベア	1		
12	16581-ZE3-W00	コントロールレバーCOMP	1		

ガバナーアーム・コントロール

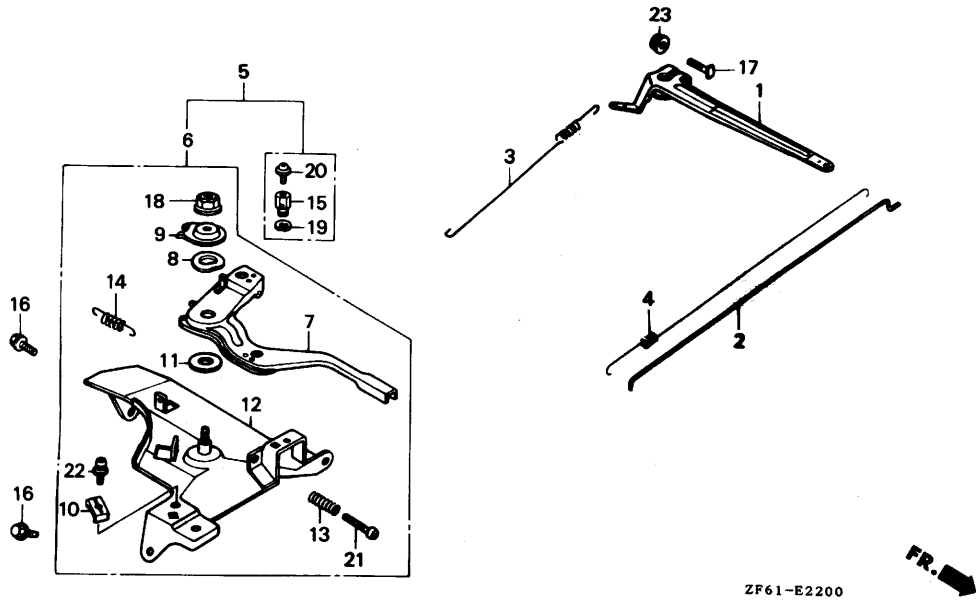

ZF61-E2200

見出番号 No.	部品番号 Parts No.	部品名称 Parts Name	数量 No. Req'd	備考 Remarks	定価 Price
13	16584-883-300	コントロールアシスタリングスプリング	1		
14	16592-883-310	キーリターンスプリング	1		
15	16594-883-010	ワイヤホルダ	1		
16	90013-883-000	フランジボルト 6×12	2		
17	90015-ZE5-010	ガバナーアームボルト	1		
18	90114-SA0-000	セルフロックナット 6MM	1		
19	90605-230-000	キーリップ 5MM	1		
20	93500-04006-0H	ハンスクリュー 4×6	1		
21	93500-05032-0A	ハンスクリュー 5×32	1		
22	93893-05016-00	スクリューワッシャー 5×16	1		
23	94050-06000	フランジナット 6MM	1		

ギヤケース

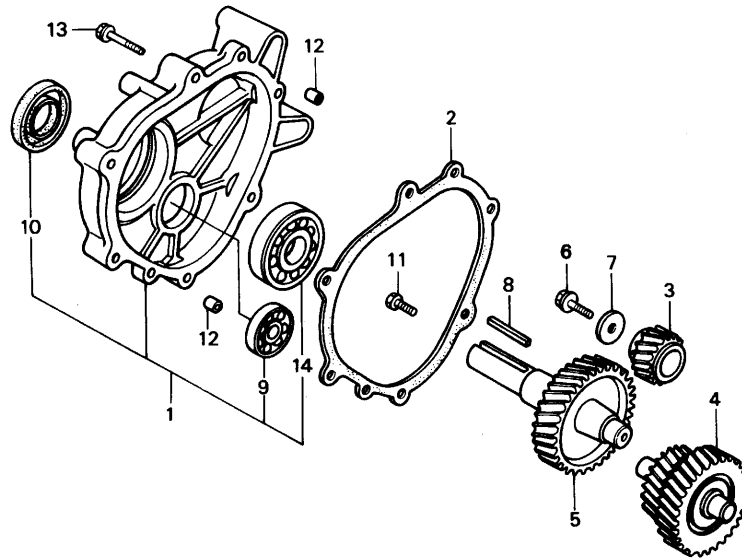

ZF61-E2600



見出番号 No.	部品番号 Parts No.	部品名称 Parts Name	数量 No. Req'd	備考 Remarks	定価 Price
1	11500-ZE3-611	ギヤケースカバー-ASSY	1		
2	11521-ZE2-800	チェンケースカバー-ハッキン	1		
3	22103-ZE3-610	フライマリト-ライブギヤ	1		
4	23220-ZE3-610	カシタ-シャフトCOMP	1		
5	23710-ZE3-610	P.T.O.シャフト (L-TYPE)	1		
6	90107-959-003	6カクネ-ネト 8×25	1		
7	90473-ZE3-010	ワッシャー 8MM	1		
8	90741-805-000	ネ- 7×7×33	1		
	90741-889-810	ネ- 7×7×33	(1)	オフショツ	
9	91009-KJ1-003	ラジ-7カネ-ルハ-7リソカ 6202	1		
10	91201-890-003	オイルシール 30×46×8	1		
11	92000-08025-0A	6カクネ-ネト 8×25	1		

ギヤケース

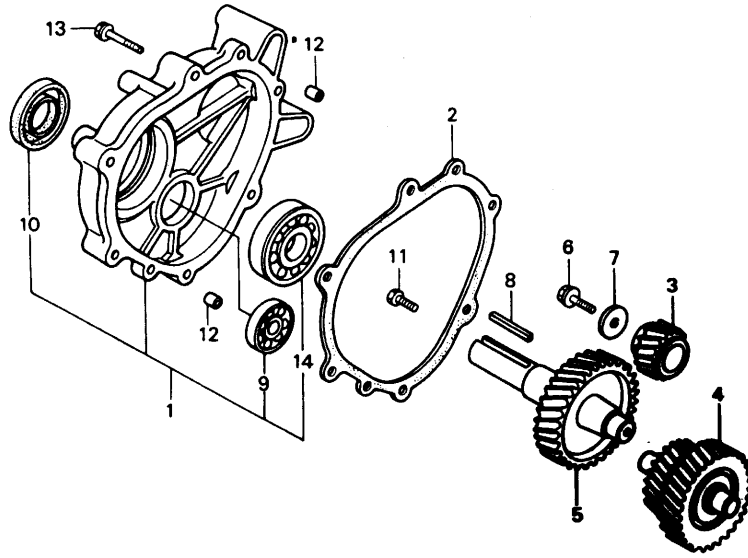

ZF61-E2600



見出番号 No.	部品番号 Parts No.	部品名称 Parts Name	個数 No. Req'd	備考 Remarks	定価 Price
12	94301-08140	ナット 8×14	2		
13	95900-08040-00	ワッシャー 8×40	6		
14	96100-62060-00	ラジアルホーカハリング 6206	1		

ツール

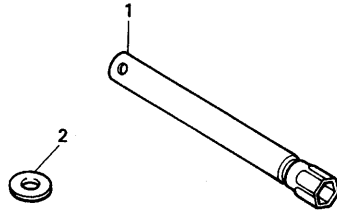

ZF61-E2900

見出番号 No.	部品番号 Parts No.	部品名称 Parts Name	個数 No. Req'd	備考 Remarks	定価 Price
-------------	-------------------	--------------------	-----------------	---------------	-------------

1	89218-ZE1-000	スパークプラグレンチCOMP	1		
2	94109-12000	プラグワッシャー 12MM	1		

シャーシ部

CHASSIS

No. 1 メインギヤケース
MAIN GEAR CASE

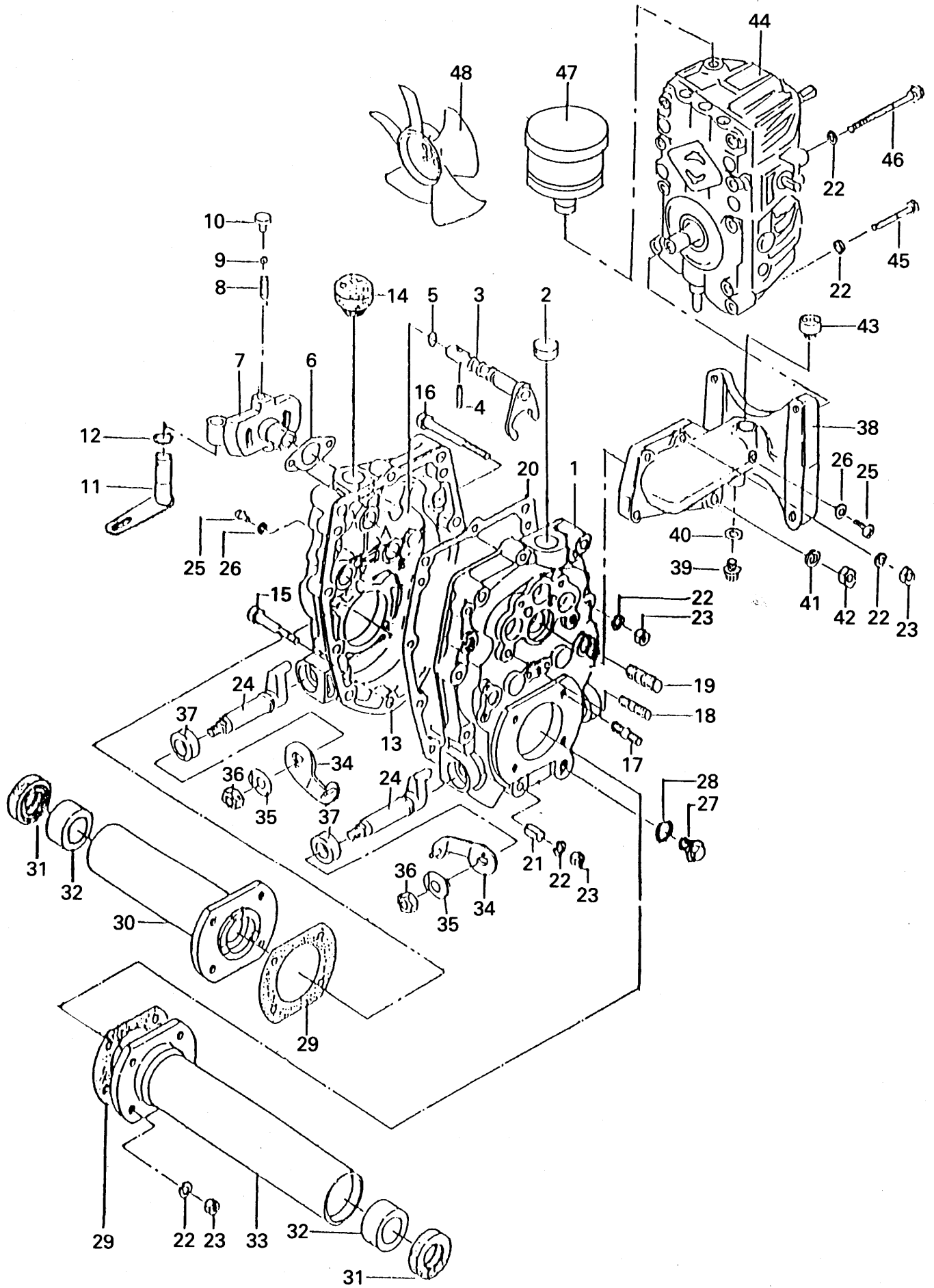

見出番号 Key No.	部 品 コ ー ド Part Code	品 名 Part Name	個数 Q'ty	規 格 Standard	備 考 Remarks
1- 1	2111-814505	ケース R CASE R	1		ブッシュ171910 (3コ)含む
1- 2	2104-400609	メクラブタ22 PLUG	1		
1- 3	2340-428906	シフタージク COMP SHAFT COMP, SHIFTER	1		
1- 4	0460-050250	5ピン S PIN	1	φ 5 × 25 ℓ	
1- 5	2104-402009	Oリング P10A O-RING	1		
1- 6	2153-409806	PK ブラケット PACKING	1		
1- 7	2144-408373	ブラケット CH BRACKET	1		
1- 8	2152-400200	バネ (ホーク) SPRING	1		
1- 9	0650-050160	5/16スチールボール BALL, STEEL	1		
1-10	2105-415804	メクラセン PLUG	1		
1-11	2340-412208	CH ジク COMP SHAFT COMP	1		
1-12	0600-015000	15トメワ S SNAP RING	1		
1-13	2111-814406	ケース L CASE L	1		ブッシュ171910 (3コ)含む
1-14	2105-406709	プラグ G21 PLUG	1		
1-15	0107-080500	8 ボルト BOLT	8	M8×50	
1-16	0107-080800	8 ボルト BOLT	2	M8×80	
1-17	0177-080302	8 スタッド STUD BOLT	10	M8×30	
1-18	2101-400206	スタッド8-38 STUD BOLT	3	M8×38	
1-19	0177-100402	10スタッド STUD BOLT	1	M10×40	
1-20	2153-603202	PK (ケース) PACKING	1		
1-21	2155-401709	ノックパイプ KNOCK PIPE	1		
1-22	0410-080000	8 ワッシャ S WASHER	27		
1-23	0304-082000	8 ナット NUT	23		
1-24	2144-405305	シフター (デフ) SHIFTER	2		
1-25	2101-404501	ナベコネジ6-8 SCREW	2		
1-26	2105-406402	ガスケット 6 GASKET	2		
1-27	2105-400806	プラグ14 PLUG	1		
1-28	2105-400905	ガスケット14 GASKET	1		
1-29	2153-410114	PK (シャジクケース) PACKING	2		

見出番号 Key No.	部 品 コ ー ド Part Code	品 名 Part Name	個数 Q'ty	規 格 Standard	備 考 Remarks
1-30	2310-444705	パイプ L COMP PIPE L COMP	1		ブッシュ252714 (1コ)含ム
1-31	2104-413900	オイルシール2543.510 OIL SEAL	2		
1-32	2114-401801	カンザ SPACER	2		ブッシュ252720 (1コ)含ム
1-33	2310-444804	パイプ R COMP PIPE R COMP	1		ブッシュ252714 (1コ)含ム
1-34	2340-412505	レバー SC COMP LEVER SC COMP	2		
1-35	2102-400403	ロックワッシャ 8 NUT, LOCK	2		
1-36	0304-082000	8 ナット NUT	2		
1-37	2104-400401	オイルシール14248 OIL SEAL	2		
1-38	2112-706801	ベベルケース CASE, BEVEL	1		
1-39	2105-400103	プラグ 8 PLUG	1		
1-40	2105-400202	ガスケット 8 GASKET	1		
1-41	0410-100000	10ワッシャ S WASHER	1		
1-42	0304-102000	10ナット NUT	1		
1-43	2105-414104	プラグ G14 PLUG	1		
1-44	2159-403918	HST 10S HYDROSTATIC TRANSMISSION	1		
1-45	0107-080450	8 ボルト BOLT	2	M8×45	
1-46	0107-081150	8 ボルト BOLT	2	M8×115	
1-47	2159-404201	タンク TANK	1		
1-48	2159-403808	ファン L FAN L	1		

No. 2 ミッションギヤ
MISSION GEAR

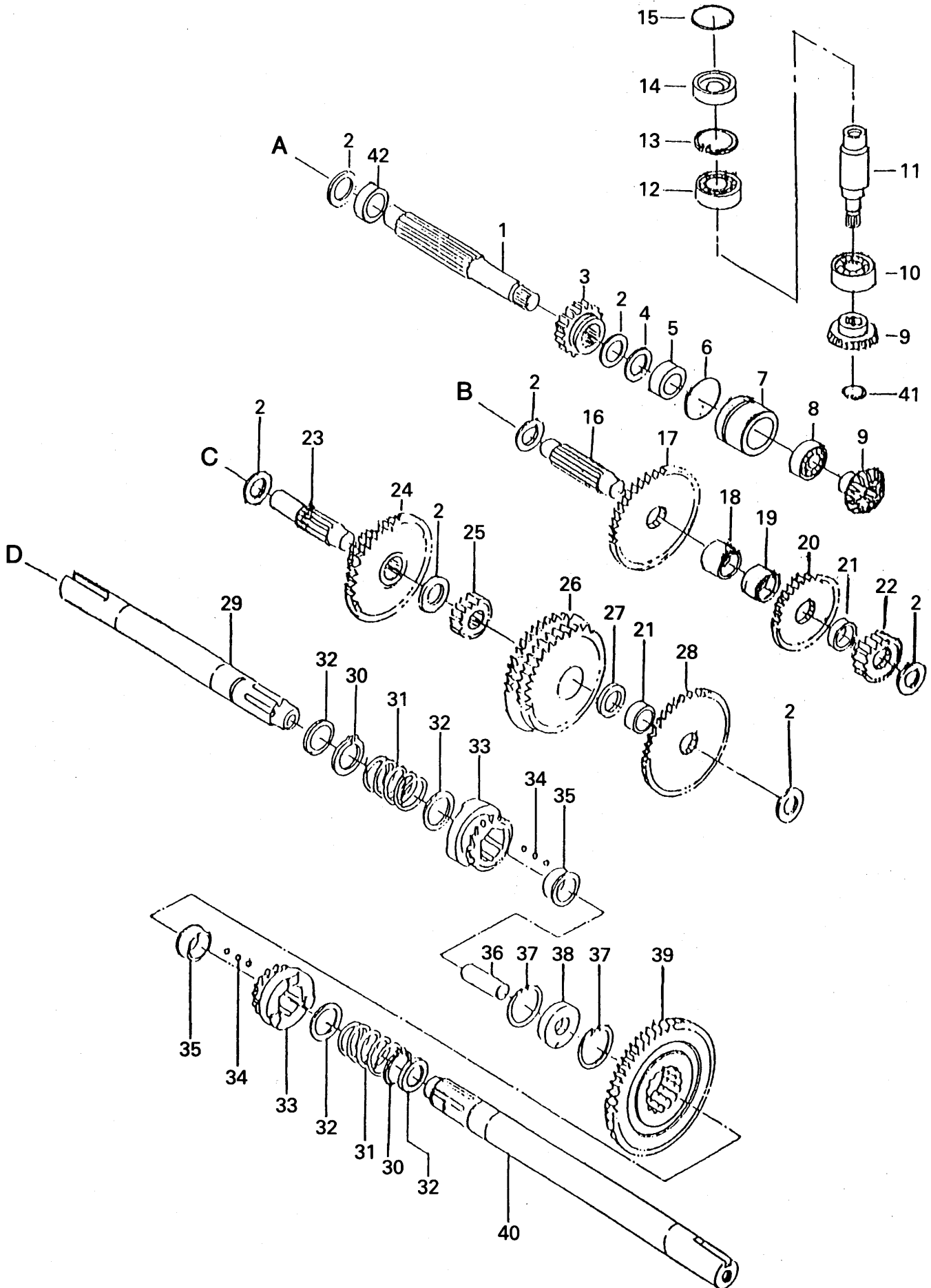

見出番号 Key No.	部 品 コ ー ド Part Code	品 名 Part Name	個数 Q'ty	規 格 Standard	備 考 Remarks
2- 1	2133-439207	ジク A SHAFT A	1		
2- 2	0702-172000	ザガネ WASHER	7		
2- 3	2122-448801	ギヤ A16 GEAR A	1		
2- 4	0701-202000	ザガネ WASHER	1		
2- 5	2104-407202	オイルシール173.28 OIL SEAL	1		
2- 6	2104-424207	Oリング G40 O-RING	1		
2- 7	2103-439008	スペーサ (ベベル) SPACER	1		
2- 8	0501-600300	ボール BRG BEARING, BALL	1	#6003	
2- 9	2120-409204	ベベル2-20 BEVEL	2		
2-10	0501-630300	ボール BRG BEARING, BALL	1	#6303	
2-11	2330-497903	ベベルジク COMP SHAFT COMP, BEVEL	1		
2-12	0501-600500	ボール BRG BEARING, BALL	1	#6005	
2-13	2101-409803	47トメワ R SNAP RING	1		
2-14	2103-436007	スペーサ (HST) SPACER	1		
2-15	2104-421701	Oリング P46 O-RING	1		
2-16	2132-408806	ジク B SHAFT B	1		
2-17	2122-413203	ギヤ C41 GEAR C	1		
2-18	2103-411501	カラー202514 COLLAR	1		
2-19	2103-403700	カラー202515 COLLAR	1		
2-20	2122-449006	ギヤ E23 GEAR E	1		
2-21	2103-427605	カラー20255 COLLAR	2		
2-22	2122-422210	ギヤ H16 GEAR H	1		
2-23	2132-415303	ジク C SHAFT C	1		
2-24	2330-497507	ギヤ BC COMP GEAR BC COMP	1		
2-25	2122-403408	ギヤ I15 GEAR I	1		
2-26	2330-497606	ギヤ FG COMP GEAR FG COMP	1		
2-27	0702-202000	ザガネ WASHER	1		
2-28	2122-429000	ギヤ D43 GEAR D	1		
2-29	2330-498801	Gジク L COMP G SHAFT L COMP	1		No. 35(ストッパー), プッシュ141614含む

見出番号 Key No.	部品コード Part Code	品名 Part Name	個数 Q'ty	規格 Standard	備考 Remarks
2-30	0600-025000	25トメワ S SNAP RING	2		
2-31	2152-411200	バネ SC SPRING	2		
2-32	2102-422216	ザガネ 25322 WASHER	4		
2-33	2135-407817	クラッチ CLUTCH	2		
2-34	0650-050320	5/32スチールボール BALL, STEEL	32		
2-35	2136-408813	ストッパー STOPPER	2		
2-36	2131-414208	ジク D SHAFT D	1		
2-37	0610-037000	37トメワ H SNAPRING	2		
2-38	2136-408703	スペーサー SPACER	1		
2-39	2129-410700	ギヤ J54 GEAR J	1		
2-40	2330-498900	G ジク R COMP G SHAFT R COMP	1		No.35(ストッパー), プッシュ141614含む
2-41	0600-015000	15トメワ S SNAP RING	1		
2-42	2103-423003	カラー 20257 COLLAR	1		

No. 3 ミッション ASSY
MISSION ASSY

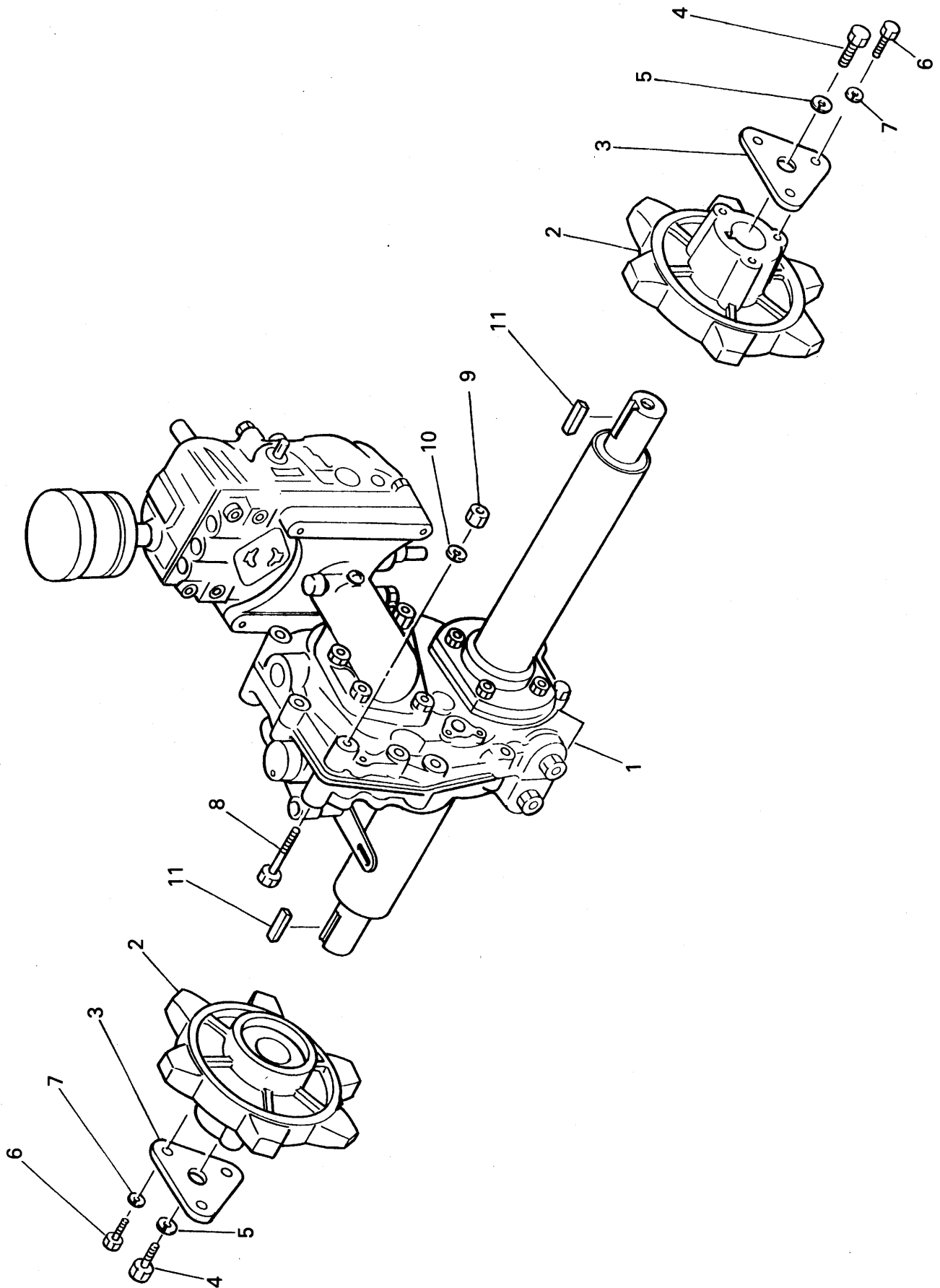

見出番号 Key No.	部 品 コ ー ド Part Code	品 名 Part Name	個数 Q'ty	規 格 Standard	備 考 Remarks
3- 1	8602-01-01-000A	ミッション ASSY MISSION ASSY	1		
3- 2	8614-01-02-0	スプロケット (6T) SPROCKET	2		
3- 3	8614-01-03-0	スプロケットコテイザガネ WASHER, SPROCKET CLAMPING	2		
3- 4	V20130-10025	コガタボルト BOLT	2	M10×25 (7T)	
3- 5	V40126-00100	S・W WASHER, SPRING	2	M10	
3- 6	V20130-08020	コガタボルト BOLT	6	M8×20 (7T)	
3- 7	V40126-00080	S・W WASHER, SPRING	6	M8	
3- 8	V20130-08100	コガタボルト BOLT	1	M8×100 (7T)	
3- 9	V30020-00080	ナット NUT	1	M8	
3-10	V40126-00080	S・W WASHER, SPRING	1	M8	
3-11	8602-01-02-0	キー (7×7×45片丸) K E Y	2	7×7×45	

No. 4 エンジンプーリ及びベルト押え
ENGINE PULLEY AND BELT PUSH

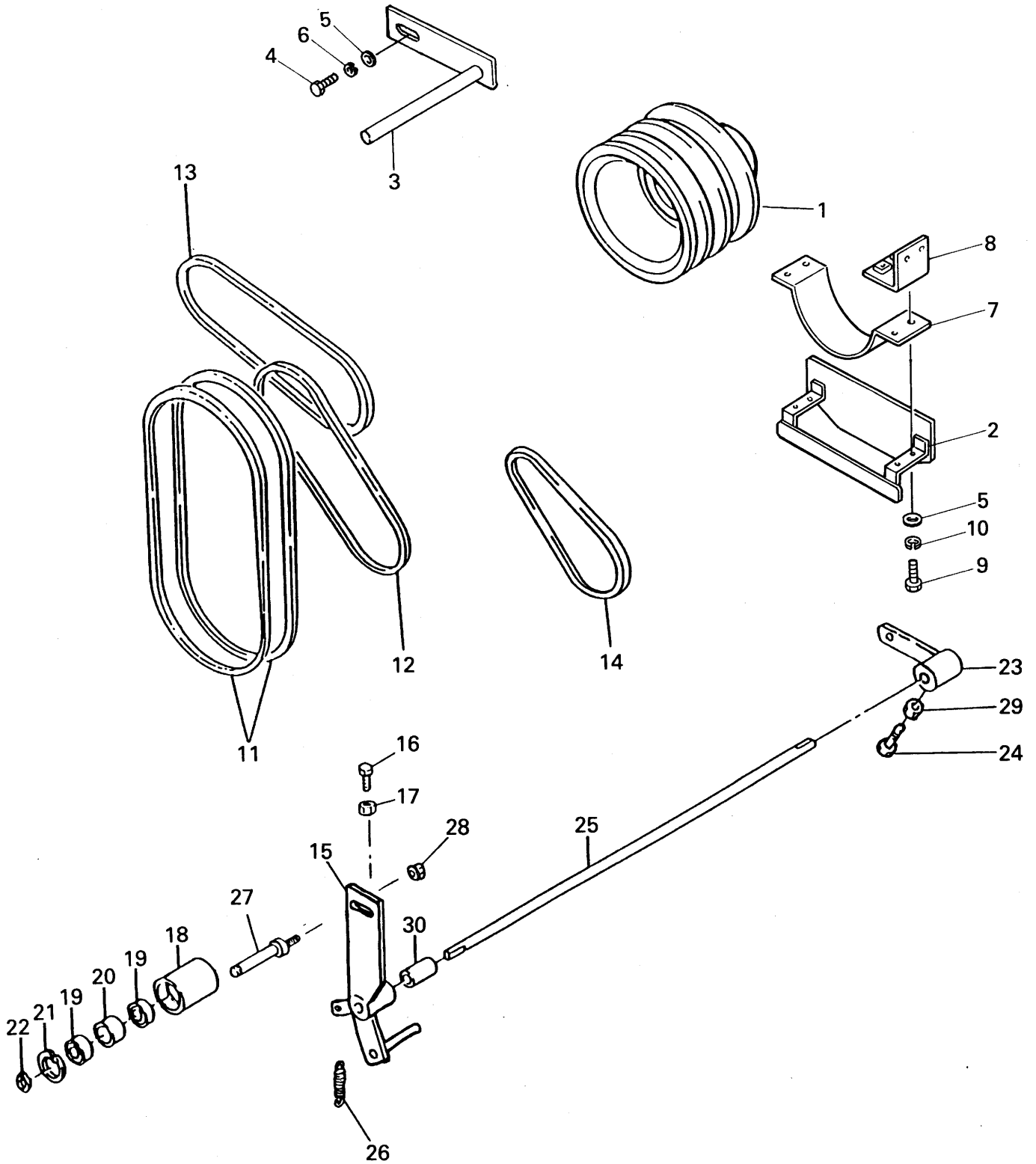

見出番号 Key No.	部 品 コ ー ド Part Code	品 名 Part Name	個数 Q'ty	規 格 Standard	備 考 Remarks
4- 1	8602-02-02-0	エンジンプーリ PULLEY, ENGINE	1	.	
4- 2	8602-02-28-00	ブロワプーリカバーCOMP COVER COMP, BLOWER PULLEY	1		
4- 3	8630-07-02-00	ベルトオサエ COMP BELT PUSH COMP	2		
4- 4	V20120-08016	コガタボルト BOLT	2	M8×16(7T)	
4- 5	V41316-00080	ヒラザガネ WASHER	2	M8	
4- 6	V40126-00080	S・W WASHER, SPRING	2	M8	
4- 7	8602-02-23-0	ベルトガイド GUIDE, BELT	1		
4- 8	8602-02-24-0	ベルトガイドコテイカナグ FITTING, BELT GUIDE	2		
4- 9	V20120-08020	コガタボルト BOLT	8	M8×20	
4-10	V40126-00080	S・W WASHER, SPRING	8	M8	
4-11	V81720-00420	Vベルト V BELT	2	LB-42オレンジ	ブロワ
4-12	V81120-00320	Vベルト V BELT	1	LA-32オレンジ	走行カウンタ
4-13	V81100-00300	Vベルト V BELT	1	A-30	ポンプ
4-14	V81300-00340	Vベルト V BELT	1	LA-34	HST
4-15	8602-02-25-00	ブロワテンションCOMP BLOWER TENSION COMP	1		
4-16	V20130-08020	コガタボルト BOLT	1	M8×20 (7T)	
4-17	V30020-00080	ナット NUT	1	M8	
4-18	HM-2-100⊕	テンションプーリ PULLEY, TENSION	1		
4-19	V60016-06202	R. B. B BEARING	2	6202LLU	
4-20	HM-2-105⊕	テンションジクカラー COLLAR, TENSION SHAFT	1		
4-21	V70516-00350	Cガタトメワ (アナ) SNAP RING	1	R-35	
4-22	V70416-00150	Cガタトメワ (ジク) SNAP RING	1	S-15	
4-23	8602-02-27-00A	クラッチアームCOMP CLUTCH ARM COMP	1		
4-24	V20130-08025	コガタボルト BOLT	1	M8×25 (7T)	
4-25	FSR900S-2-15-0A	ブロワテンションジク SHAFT, BLOWER TENSION	1		
4-26	FSR550B-3-22-0	シュートスプリング SPRING	1		
4-27	8602-02-26-0	ブロワテンションジク SHAFT, BLOWER TENSION	1		
4-28	V31020-00120	サラバネザガネツキナット NUT	1	M12	
4-29	V30020-00080	ナット NUT	1	M8	

見出番号 Key No.	部 品 コ ー ド Part Code	品 名 Part Name	個数 Q'ty	規 格 Standard	備 考 Remarks
4-30	FSR900S-2-16-0	カラー (57.5) COLLAR (57.5)	1		

No. 5 走行伝動軸
DRIVE SHAFT

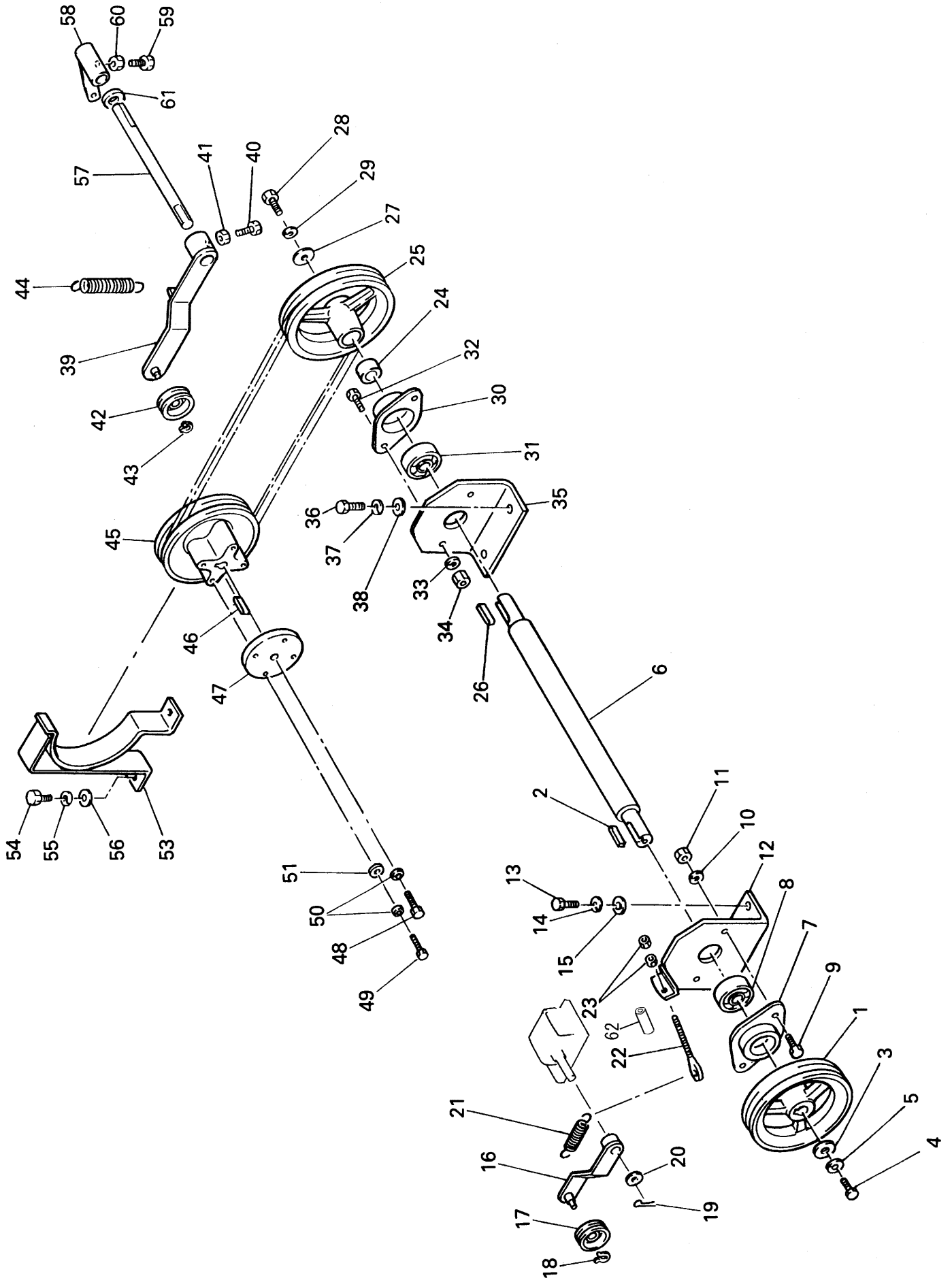

見出番号 Key No.	部 品 コ ー ド Part Code	品 名 Part Name	個数 Q'ty	規 格 Standard	備 考 Remarks
5- 1	8602-02-03-0	プーリ 112-1A PULLEY	1		
5- 2	FSR110-2-9	ダイネジハゲルマキー KEY	1	5×5×25(両角)	
5- 3	HM-2-82	カウンタプーリトメザガネ WASHER	1		
5- 4	V20130-08016	コガタボルト BOLT	1	M8×16 (7T)	
5- 5	V40126-00080	S・W WASHER, SPRING	1	M8	
5- 6	8602-02-05-0A	ソウコウニューリョクジク SHAFT, DRIVE INPUT	1		
5- 7	8602-02-19-0	メタル METAL	1		
5- 8	V60016-06204	R. B. B BEARING	1	6204LLU	
5- 9	V20120-08020	コガタボルト BOLT	2	M8×20	
5-10	V40126-00080	S・W WASHER, SPRING	2	M8	
5-11	V30020-00080	ナット NUT	2	M8	
5-12	8602-02-20-00	ベアリングウケカナグ COMP BRACKET COMP	1		
5-13	V20126-10030	コガタボルト BOLT	2	M10×30	
5-14	V40126-00100	S・W WASHER, SPRING	2	M10	
5-15	HM20-2-20-0	トラックローラザガネ WASHER	2		
5-16	8602-02-04-00	テンションアーム COMP ARM COMP, TENSION	1		E/G~カウンタ
5-17	HD-2-6	テンションプーリ PULLEY, TENSION	1		
5-18	V70416-00120	Cガタトメワ (ジク) SNAP RING	1	S-12	
5-19	V50015-30022	ワリピン PIN, COTTER	1	3×22	
5-20	V41316-00160	ヒラザガネ WASHER	1	M16	
5-21	8630-02-01-0	バネ SPRING	1		
5-22	3256-501-006-0	2バンテンションチョウセツロッド ROD	1		
5-23	V30020-00060	ナット NUT	2	M6	
5-24	8602-02-21-0	カラー COLLAR	1		
5-25	8602-02-07-0B	プーリ 126-1A PULLEY	1		
5-26	FSR110-2-9	ダイネジハゲルマキー KEY	1	5×5×25(両角)	
5-27	HM-2-82	カウンタプーリトメザガネ WASHER	1		
5-28	V20130-08016	コガタボルト BOLT	1	M8×16 (7T)	
5-29	V40126-00080	S・W WASHER, SPRING	1	M8	

見出番号 Key No.	部 品 コ ー ド Part Code	品 名 Part Name	個数 Q'ty	規 格 Standard	備 考 Remarks
5-30	8602-02-19-0	メタル METAL	1		
5-31	V60016-06204	R. B. B BEARING	1	6204LLU	
5-32	V20120-08020	コガタボルト BOLT	2	M8×20	
5-33	V40126-00080	S・W WASHER, SPRING	2	M8	
5-34	V30020-00080	ナット NUT	2	M8	
5-35	8602-02-20-01	ベアリングウケカナゲ BRACKET	1		
5-36	V20126-10030	コガタボルト BOLT	2	M10×30	
5-37	V40126-00100	S・W WASHER, SPRING	2	M10	
5-38	HM20-2-20-0	トラックローラザガネ WASHER	2		
5-39	8602-02-11-00A	ソウコウテンション COMP TENSION COMP, DRIVE	1		走行カウンタ ~HST
5-40	V20130-08025	コガタボルト BOLT	1	M8×25 (7T)	
5-41	V30020-00080	ナット NUT	1	M8	
5-42	HD-2-6	テンションプーリ PULLEY, TENSION	1		
5-43	V70416-00120	C ガタトメワ (ジク) SNAP RING	1	S-12	
5-44	8602-02-22-0	スプリング SPRING	1		
5-45	8602-02-08-0A	ミッションニューリョクプーリ PULLEY, MISSION INPUT	1		
5-46	8601-02-06-0	キー KEY	1	5×5×29(両丸)	
5-47	8601-02-31-0	ファンコテイプレート PLATE	1		
5-48	V20026-06025	ボルト BOLT	4	M6×25	
5-49	V20130-06020	ボルト BOLT	1	M6×20 (7T)	
5-50	V40126-00060	S・W WASHER, SPRING	5	M6	
5-51	V41316-00060	ヒラザガネ WASHER	4	M6	
5-53	8602-02-10-00B	ベルトオサエ COMP BRACKET COMP	1		
5-54	V20120-08016	コガタボルト BOLT	2	M8×16	
5-55	V40126-00080	S・W WASHER, SPRING	2	M8	
5-56	V41316-00080	ヒラザガネ WASHER	2	M8	
5-57	8602-02-12-0	ソウコウテンションジク SHAFT, DRIVE TENSION	1		
5-58	8602-02-14-00A	ソウコウクラッチアーム COMP ARM COMP, DRIVE CLUTCH	1		
5-59	V20130-08016	コガタボルト BOLT	1	M8×16 (7T)	

見出番号 Key No.	部 品 コ ー ド Part Code	品 名 Part Name	個数 Q'ty	規 格 Standard	備 考 Remarks
5-60	V30020-00080	ナット NUT	1	M8	
5-61	HWS-25K-2-14-04	ブレーキアームカラー COLLAR	1		
5-62	ISR750-2-1-0	ジグパイプ COLLAR	1		

No. 6 クローラ
CRAWLER

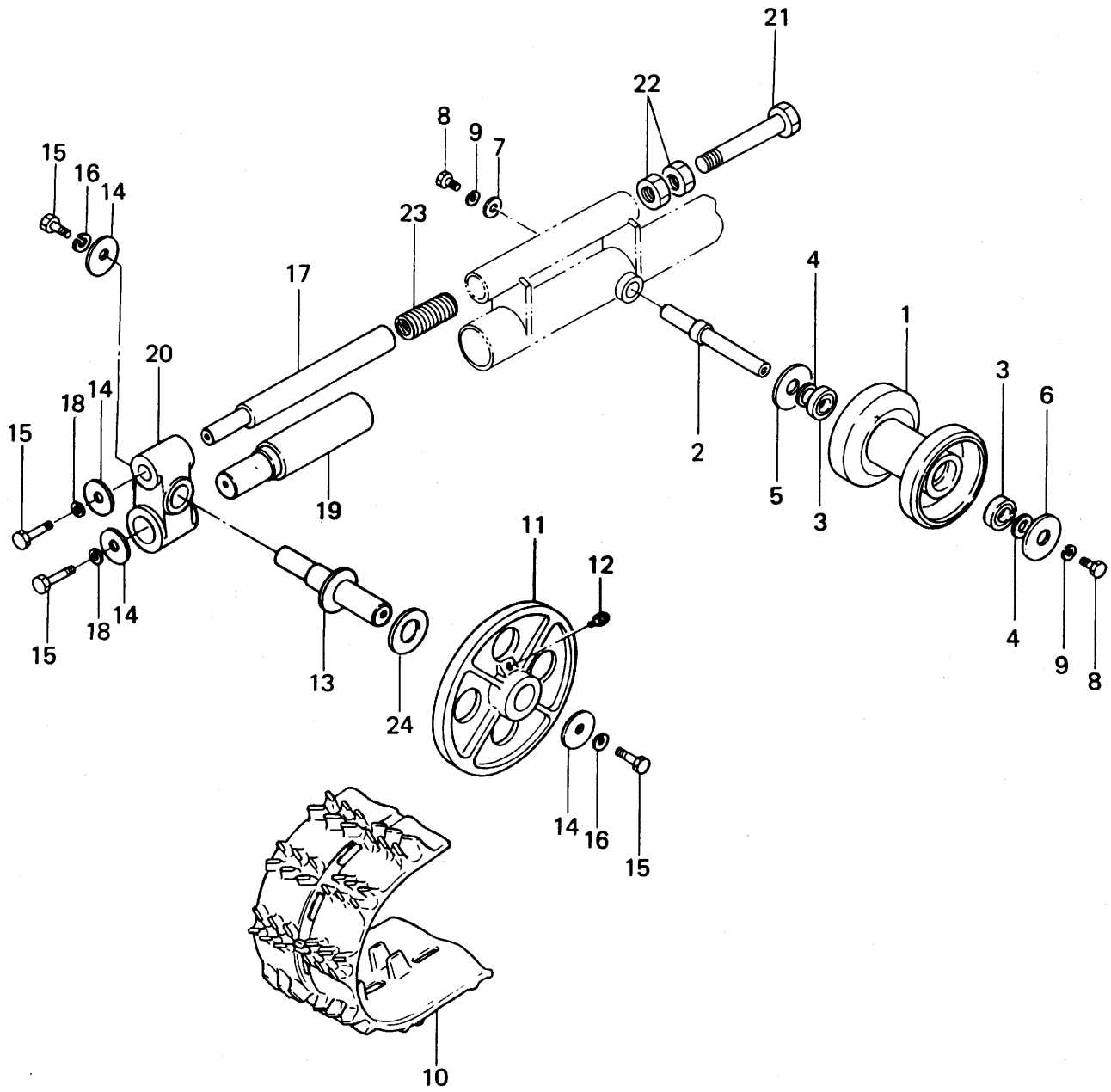

見出番号 Key No.	部 品 コ ー ド Part Code	品 名 Part Name	個数 Q'ty	規 格 Standard	備 考 Remarks
6-1	FSR900S-2-20-00	トラックローラ COMP TRUCK ROLLAR COMP	6		
6-2	FSR900S-2-21-0	トラックローラジク SHAFT, TRUCK ROLLAR	6		
6-3	FM200-2-7-0	オイルレスヒラジクウケ BEARING OIL LESS	12		
6-4	FSR500B-2-35-05	ザガネ WASHER	12		
6-5	FM200-2-8-0	トラックローラザガネ WASHER	6		
6-6	FM200-2-9-0	トラックローラザガネ WASHER	6		
6-7	HM20-2-20-0	トラックローラザガネ WASHER	6		
6-8	V20126-10020	コガタボルト BOLT	12	M10×20(7T)	
6-9	V40126-00100	S・W WASHER, SPRING	12	M10	
6-10	FSR900S-2-22-0	クローラ CRAWLER	2		200巾×30ℓ×72P
6-11	FSR900S-2-23-0	ユウドウリン PULLEY	2		
6-12	V76040-00000	グリスニップル NIPPLE, GREASE	2	M6×P1.0	
6-13	FSR900S-2-24-0	ユウドウリンジク SHAFT, PULLEY	2		
6-14	HWS-25K-2-2-04	シメツケザガネ WASHER	10		
6-15	V20126-10020	コガタボルト BOLT	12	M10×20	
6-16	V40126-00100	S・W WASHER, SPRING	4	M10	
6-17	FSR900S-2-25-0	ロッド(A) ROD (A)	2		
6-18	V40126-00100	S・W WASHER, SPRING	8	M10	
6-19	FSR900S-2-26-00	ロッド(B) COMP ROD (B) COMP	2		
6-20	FSR900S-2-27-0	アイドラージクウケ BEARING, IDLER	2		
6-21	FSR900S-2-28-0	クローラハリボルト BOLT	2		
6-22	V30020-00200	ナット NUT	2	M20	
6-23	FSR900S-2-29-0	ダイスプリング SPRING	2		
6-24	HWS-25K-2-5-11	リアスペーサ SPACER, REAR	2		

No. 7 油圧関係 LUBRICATION SECTION

オプション (復動仕様)

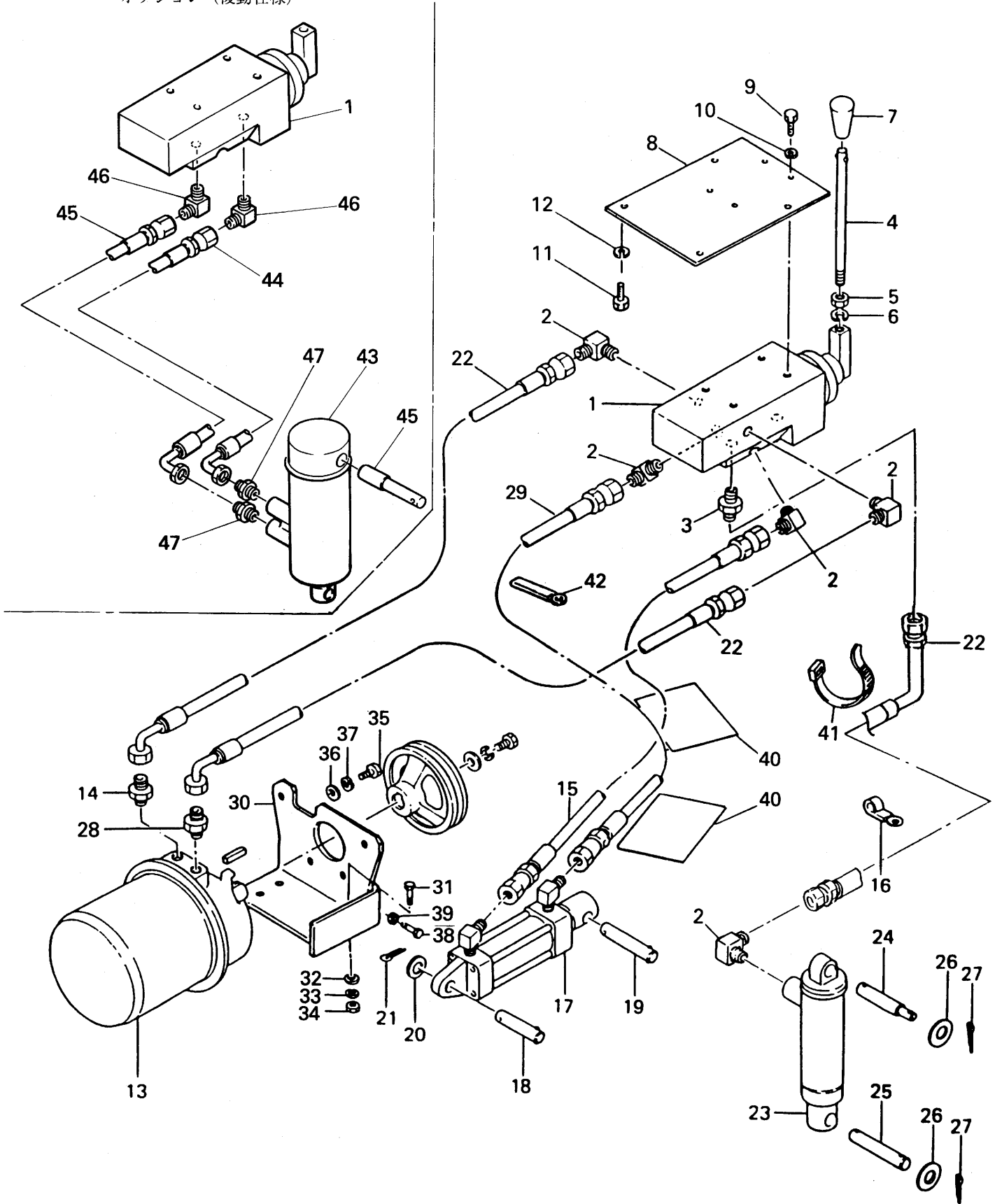

見出番号 Key No.	部 品 コ ー ド Part Code	品 名 Part Name	個数 Q'ty	規 格 Standard	備 考 Remarks
7- 1	8602-03-02-0	モノスプールバルブ VALVE, MONO SPOOL	1		
7- 2	8608-03-33-0	アダプタエルボツギテ COUPLING, ADAPTER ELBOW	5		
7- 3	8608-03-31-0	アダプタ S ガタツギテ COUPLING, ADAPTER S TYPE	1		
7- 4	8614-03-03-0	ユアツレバー OIL PRESSURE LEVER	1		
7- 5	V30020-00100	ナット NUT	1	M10	
7- 6	V40126-00100	S・W WASHER, SPRING	1	M10	
7- 7	HMD750-8-9-0	クラッチレバーノブ KNOB, CLUTCH LEVER	1		
7- 8	8602-03-06-0	バルブガイドプレート PLATE	1		
7- 9	V20026-06012	ボルト BOLT	4	M6×12	
7-10	V40126-00060	S・W WASHER, SPRING	4	M6	
7-11	V20120-08020	コガタボルト BOLT	4	M8×20	
7-12	V40126-00080	S・W WASHER, SPRING	4	M8	
7-13	FSR900S-3-3-0	K50R ポンプユニット PUMP UNIT	1		
7-14	8608-03-31-0	アダプタ S ガタツギテ COUPLING, S TYPE	1		
7-15	FSR900S-3-7-0	コウアツホース (V-CR) HOSE, H・P	1		
7-16	FSR1100SL-9-18-0	コードオサエ (L) CLAMP	5		
7-17	8602-03-09-000A	フクドウシリンダ CYLINDER	1		
7-18	FSR800A-3-3-0	シリンダーピン (A) PIN (A)	1		
7-19	FSR800A-3-4-0	シリンダーピン (B) PIN (B)	1		
7-20	V41316-00120	ヒラザガネ WASHER	2	M12	
7-21	V50015-35020	ワリピン PIN, COTTER	2	3.5×20	
7-22	FSR1100B-3-3-0	コウアツホース (V-P) HOSE, H・P	3		
7-23	8602-03-10-000	シリンダ ASSY (N) CYLINDER ASSY	1		オリフィス1個含む
7-24	FSR1100B-3-1-0	シリンダピン PIN, CYLINDER	1		
7-25	FSR900S-3-8-0	カブシリンダピン PIN, UNDER	1		
7-26	V41316-00160	ヒラザガネ WASHER	3	M16	
7-27	V50016-50030	ワリピン PIN, COTTER	3	5×30	
7-28	8608-03-31-0	アダプタ S ガタツギテ COUPLING, S TYPE	1		
7-29	8602-03-07-0	ユアツホース HOSE	1		

見出番号 Key No.	部品コード Part Code	品名 Part Name	個数 Q'ty	規格 Standard	備考 Remarks
7-30	FSR900S-3-4-00	ポンプトリツケベース COMP BASE COMP, PUMP BRACKET	1		
7-31	V20120-08025	コガタボルト BOLT	4	M8×25	
7-32	V41316-00080	ヒラザガネ WASHER	4	M8	
7-33	V40126-00080	S・W WASHER, SPRING	4	M8	
7-34	V30020-00080	ナット NUT	4	M8	
7-35	V20120-08020	コガタボルト BOLT	4	M8×20	
7-36	V41316-00080	ヒラザガネ WASHER	4	M8	
7-37	V40126-00080	S・W WASHER, SPRING	4	M8	
7-38	V20120-08060	コガタボルト BOLT	1	M8×60(全ネジ)	
7-39	V30020-00080	ナット NUT	1	M8	
7-40	8600-03-20-0	ホースカバー COVER, HOSE	2		
7-41	V90000-50202	インシュロックタイ CLAMP	8	T50R	
7-42	FSR1100SL-9-18-0	コードオサエ(L) CLIP	3		
7-43	8608-03-37-000	フクドウシリンダ (φ60) CYLINDER	1		オリフィス2個含む
7-44	FSR800A-3-5-0	コウアツホース (V-P) HOSE	2		
7-45	FSR1100DTA-3-10-0	シリンダーピン PIN	1		オプション部品 復動仕様
7-46	8608-03-33-0	アダプタエルボツギテ COUPLING, ADAPTER ELBOW	2		
7-47	8608-03-31-0	アダプタSガタツギテ COUPLING, ADAPTER S TYPE	2		

No. 8 フレーム
FRAME

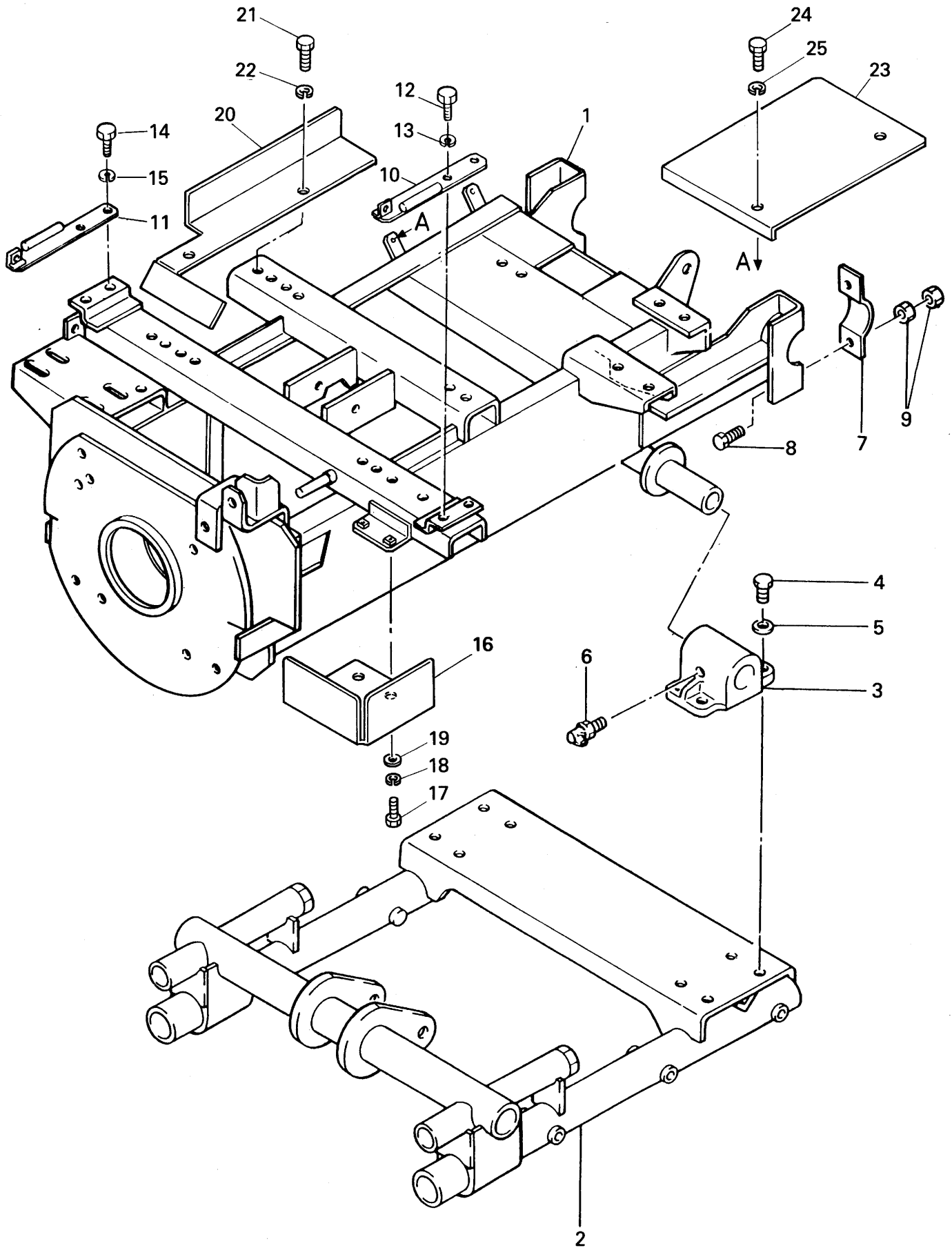

見出番号 Key No.	部 品 コ ー ド Part Code	品 名 Part Name	個数 Q'ty	規 格 Standard	備 考 Remarks
8- 1	8602-04-01-00C	ジョウブフレーム COMP FRAME COMP, UPPER	1		
8- 2	FSR900S-4-2-00A	カブフレーム COMP FRAME COMP, LOWER	1		
8- 3	FSR900S-4-3-0	シテンメタル METAL	2		
8- 4	V20126-10030	コガタボルト BOLT	8	M10×30	
8- 5	V40126-00100	S・W WASHER, SPRING	8	M10	
8- 6	V76140-0000B	グリスニップル NIPPLE, GREASE	2	PF1/8 (B形)	
8- 7	8602-04-02-0	ミッショントリツケカナゲ FITTING	2		
8- 8	V20130-10030	コガタボルト BOLT	4	M10×30 (7T)	
8- 9	V30020-00100	ナット NUT	8	M10	
8-10	8602-09-06-00	ワクシタ (L) COMP FRAME (L) COMP	1		
8-11	8602-09-11-00	ワクシタ (R) COMP FRAME (R) COMP	1		
8-12	V20120-08020	コガタボルト BOLT	2	M8×20	
8-13	V40126-00080	S・W WASHER, SPRING	2	M8	
8-14	V20120-08020	コガタボルト BOLT	2	M8×20	
8-15	V40126-00080	S・W WASHER, SPRING	2	M8	
8-16	8602-09-21-0A	プーリカバー COVER, PULLEY	1		
8-17	V20120-08016	コガタボルト BOLT	2	M8×16	
8-18	V40126-00080	S・W WASHER, SPRING	2	M8	
8-19	V41316-00080	ヒラザガネ WASHER	2	M8	
8-20	8630-09-05-00	カブガードミギ COMP LOWER GUARD RIGHT COMP	1		
8-21	V20120-10016	コガタボルト BOLT	2	M10×16	
8-22	V40126-00100	S・W WASHER, SPRING	2	M×10	
8-23	8602-09-24-0	カブガードミギ (B) LOWER GUARD RIGHT (B)	1		
8-24	V20120-08016	コガタボルト BOLT	2	M8×16	
8-25	V40126-00080	S・W WASHER, SPRING	2	M8	

No. 9 ブロワ関係
BLOWER SYSTEM

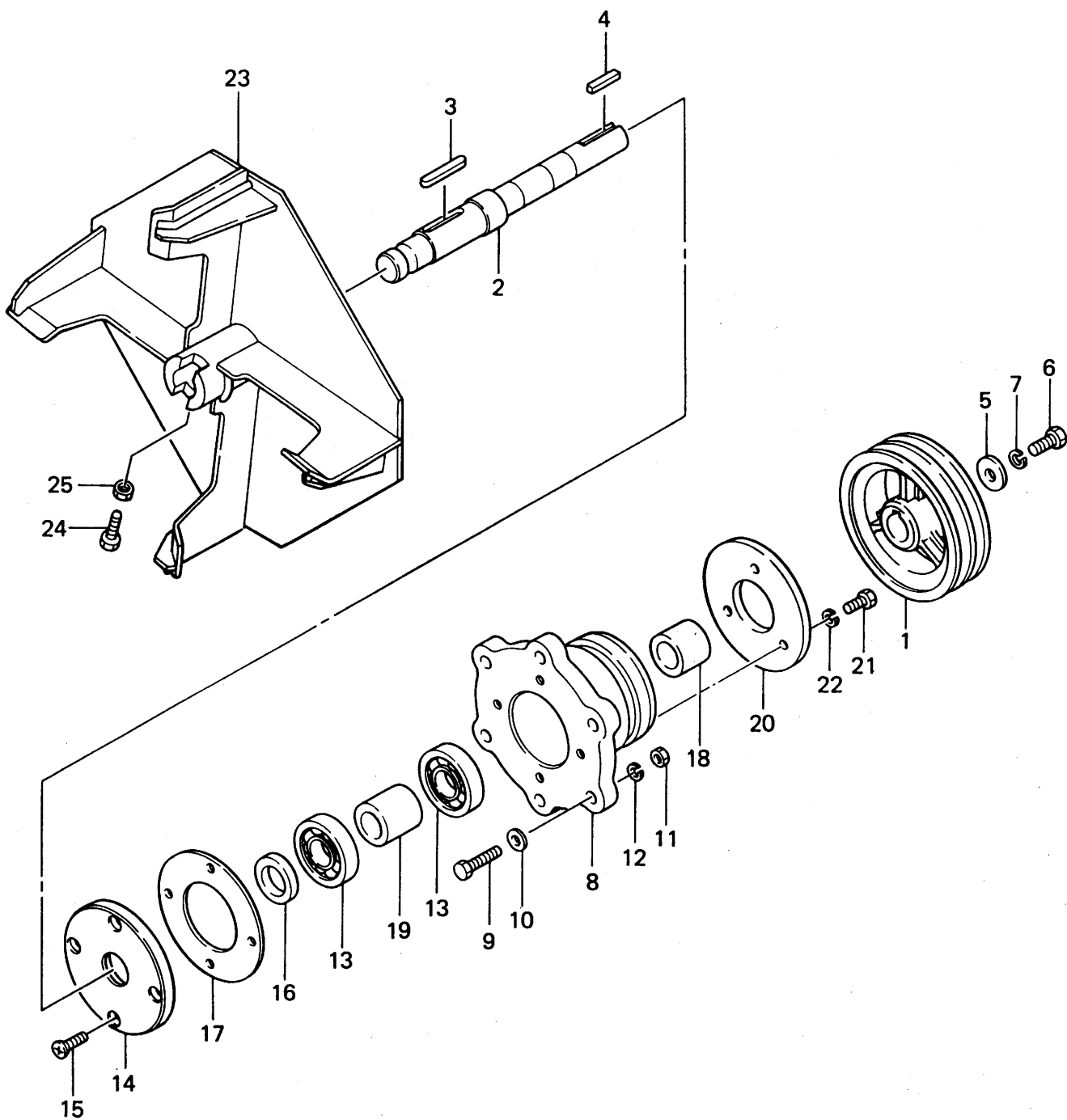

見出番号 Key No.	部品コード Part Code	品名 Part Name	個数 Q'ty	規格 Standard	備考 Remarks
9- 1	FSR900S-5-1-0	ブロワプーリ PULLEY, BLOWER	1		
9- 2	FSR800A-5-2-0A	ブロワジク SHAFT, BLOWER	1		
9- 3	FSR110-5-8	ブロワキー KEY, BLOWER	1	7×7×46(両丸)	
9- 4	HD-2-67	モトプーリーキー KEY	1	7×7×35(両角)	
9- 5	HM-2-82	カウンタプーリトメザガネ WASHER	1		
9- 6	V20120-08020	コガタボルト BOLT	1	M8×20	
9- 7	V40126-00080	S・W WASHER, SPRING	1	M8	
9- 8	FSR800A-5-3-0	ブロワジクメタル METAL, BLOWER SHAFT	1		
9- 9	V20126-10040	コガタボルト BOLT	6	M10×40(7T)	
9-10	HM20-2-20-0	トラックローラザガネ WASHER	6	M10	
9-11	V30020-00100	ナット NUT	6	M10	
9-12	V40126-00100	S・W WASHER, SPRING	6	M10	
9-13	V60016-06305	R. B. B BEARING	2	6305LLU	
9-14	FSR800A-5-4-0	メタルフタ COVER, METAL	1		
9-15	V11210-80020	+サラビス SCREW	4	M8×20	
9-16	V74413-04208	オイルシール OIL SEAL	1	TC30428	
9-17	FSR800A-5-5-0	メタルフタパッキン PACKING	1		
9-18	FSR750-5-4-0	ブロワジクカラー (A) COLLAR (A) BLOWER SHAFT	1		
9-19	FSR800A-5-7-0	ブロワジクカラー (B) COLLAR (A) BLOWER SHAFT	1		
9-20	FSR800A-5-9-0	ガイドプレート PLATE, GUIDE	1		
9-21	V20120-08020	コガタボルト BOLT	3	M8×20	
9-22	V40126-00080	S・W WASHER, SPRING	3	M8	
9-23	FSR900S-5-2-00	ブロワハネ COMP VANE COMP, BLOWER	1		
9-24	V20130-10025	コガタボルト BOLT	1	M10×25 (7T)	
9-25	V30020-00100	ナット NUT	1	M10	

No. 10 オーガミッション関係
AUGER MISSION SYSTEM

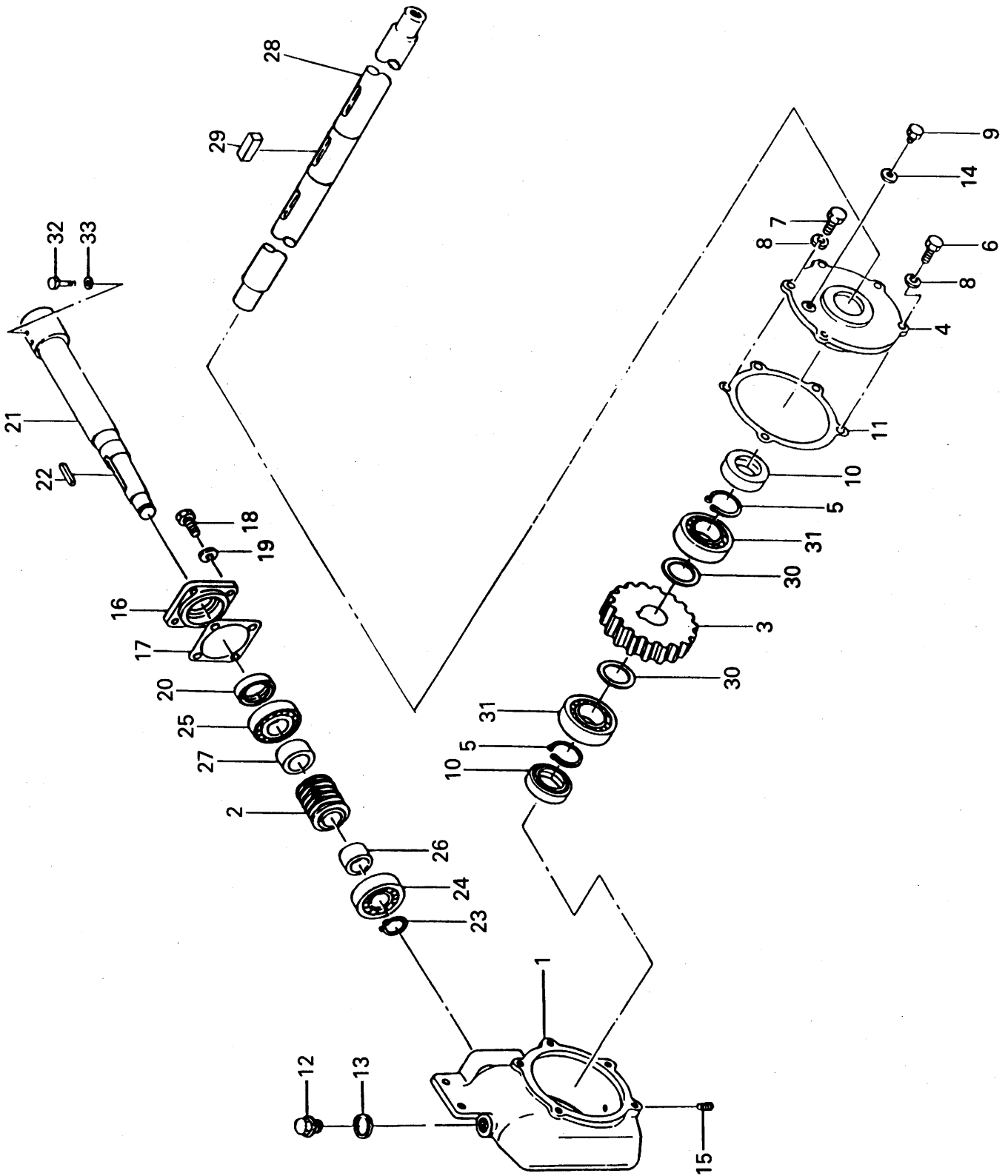

見出番号 Key No.	部 品 コ ー ド Part Code	品 名 Part Name	個数 Q'ty	規 格 Standard	備 考 Remarks
10- 1	FSR700SL-5-10-0A	オーガミッションケース CASE, AUGER MISSION	1		
10- 2	FSR550-5-17-0	ウォーム WORM	1		
10- 3	FSR700SL-5-11-0	ウォームホイール WORM WHEEL	1		
10- 4	FSR700SL-5-12-0A	サイドメタル(R) METAL (R), SIDE	1		
10- 5	V70416-00300	C ガタトメワ (ジク) SNAP RING	2	S-30	
10- 6	V20120-08020	コガタボルト BOLT	4	M8×20	
10- 7	V20120-08016	コガタボルト BOLT	1	M8×16	
10- 8	V40126-00080	S・W WASHER, SPRING	4	M8	
10- 9	V20026-06010	ロックボルト BOLT	1	M6×10	
10-10	V74413-05011	オイルシール OIL SEAL	2	TC305011	
10-11	FSR700SL-5-21-0	サイドメタルパッキン PACKING	1		調整用 96.9月廃止
10-12	FSR1100-1-37-00	PF3/8 プラグ PLUG	1		
10-13	HM-1-9B	ハイユセンパッキン PACKING	1		
10-14	HM-1-7B	ユリョウパッキン PACKING	1		
10-15	V78210-00180	プラグ PLUG	1	PT1/8	
10-16	FSR550-5-13-0	ビハインドメタル METAL	1		
10-17	FSR550-5-14-0	ビハインドメタルパッキン PACKING	1		96.9月廃止
10-18	V20120-08025	コガタボルト BOLT	4	M8×25	
10-19	V40126-00080	S・W WASHER, SPRING	4	M8	
10-20	V74412-84408	オイルシール OIL SEAL	1	TC28448	
10-21	FSR700SL-5-14-00	ウォームジク SHAFT, WORM	1		
10-22	HD-2-70	キー KEY	1	5×5×30(両角)	
10-23	V70416-00200	C ガタトメワ (ジク) SNAP RING	1	S-20	
10-24	V60012-06304	R. B. B BEARING	1	6304	
10-25	V61011-07205	R. B. B BEARING	1	7205B	
10-26	FSR550-5-18-0	カラー (A) COLLAR (A)	1		
10-27	FSR550-5-19-0	カラー (B) COLLAR (B)	1		
10-28	8630-05-02-0	オーガクドウジク DRIVE SHAFT, AUGER	1		
10-29	FSR700SL-5-20-0	キー (10×8×25) KEY	1	10×8×25 (両角)	

見出番号 Key No.	部 品 コ ー ド Part Code	品 名 Part Name	個数 Q'ty	規 格 Standard	備 考 Remarks
10-30	HM-1-15	φ40デスタンスプレート PLATE	2		
10-31	V60011-06206	R. B. B BEARING	2	6206	
10-32	V20126-10030	コガタボルト BOLT	1	M10×30(7T)	
10-33	V80020-00100	ナット NUT	1	M10	

No. 11 オーガヨク関係
AUGER VANE SYSTEM

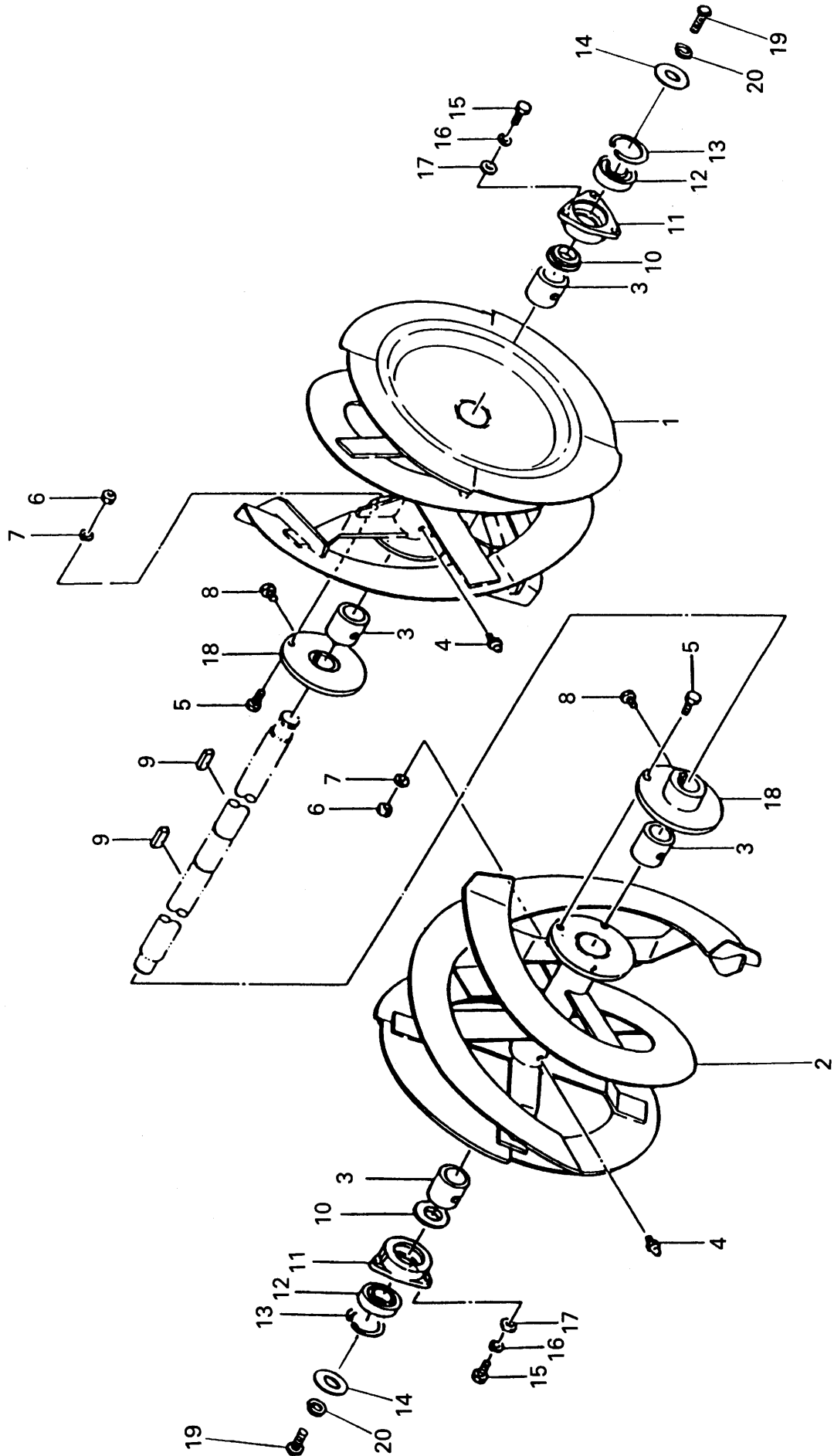

見出番号 Key No.	部 品 コ ー ド Part Code	品 名 Part Name	個数 Q'ty	規 格 Standard	備 考 Remarks
11- 1	8630-05-03-00A	オーガヨク(左)COMP VANE (L) COMP, AUGER	1		
11- 2	8630-05-04-00A	オーガヨク(右)COMP VANE (R) COMP, AUGER	1		
11- 3	FSR1100-5-9-00	オーガジクブッシュ BUSH, AUGER SHAFT	4		
11- 4	V76120-00000	グリスニップル NIPPLE, GREASE	4	PT1/8	
11- 5	V20120-08025	コガタボルト BOLT	2	M8×25	シャーボルト
11- 6	V30020-00080	ナット NUT	2	M8	
11- 7	V40126-00080	S・W WASHER, SPRING	2	M8	
11- 8	V20120-08012	コガタボルト BOLT	2	M8×12 (7T)	
11- 9	8614-05-02-0	キー (10×8×32片丸) KEY	2	10×8×32片丸	
11-10	FSR700SL-5-16-0	オーガドウジクカラー COLLAR	2		
11-11	FSR700SL-5-18-0	オーガメタル METAL, AUGER	2		
11-12	V60015-06205	R. B. B BEARING	2	6205LL	
11-13	V70516-00520	Cガタトメワ (アナ) SNAP RING	2	R-52	
11-14	HM-2-82	カウンタープーリトメザガネ WASHER	2		
11-15	V20120-08016	コガタボルト BOLT	6	M8×16	
11-16	V40126-00080	S・W WASHER, SPRING	6	M8	
11-17	V41316-00080	ヒラザガネ WASHER	6	M8	
11-18	8619-05-22-00	フランジ(B) COMP FLANGE (B) COMP	2		
11-19	V20130-08020	コガタボルト BOLT	2	M8×20 (7T)	
11-20	V40126-00080	S・W WASHER, SPRING	2	M8	

No. 12 オーガケース関係
AUGER CASE SYSTEM

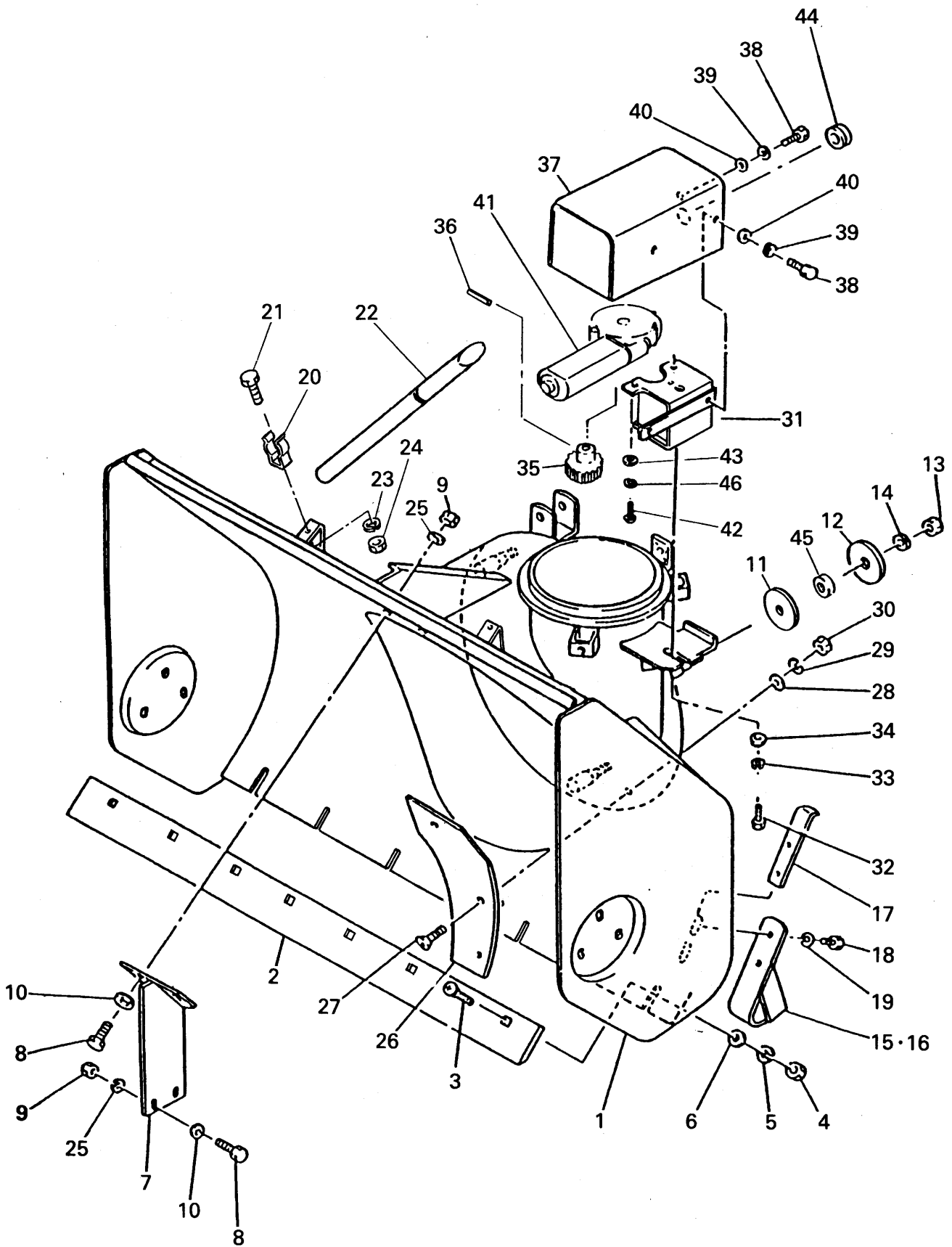

見出番号 Key No.	部 品 コ ー ド Part Code	品 名 Part Name	個数 Q'ty	規 格 Standard	備 考 Remarks
12- 1	8630-06-06-00	オーガケースCOMP CASECOMP, AUGER	1		PLマーク含む
12- 2	8630-06-02-0	ブレードバン PLATE, BLADE	1		
12- 3	V24020-08025	角根丸頭ボルト BOLT	8	M8×25	
12- 4	V30020-00080	ナット NUT	8	M8	
12- 5	V40126-00080	S・W WASHER, SPRING	8	M8	
12- 6	V41316-00080	ヒラザガネ WASHER	8	M8	
12- 7	FSR900S-6-2-00	オーガミッションウケCOMP SUPPORT COMP, AUGER MISSION	1		
12- 8	V20120-08025	コガタボルト BOLT	4	M8×25	
12- 9	V30020-00080	ナット NUT	4	M8	
12-10	V41316-00080	ヒラザガネ WASHER	4	M8	
12-11	FSR800A-6-5-0	ストッパープレート(B) PLATE (B), STOPPER	3		
12-12	8654-306-002-0C	ワッシャー (17×60×06) WASHER	3		
12-13	V30020-00120	ナット NUT	3	M12	
12-14	V40126-00120	S・W WASHER, SPRING	3	M12	
12-15	FSR700SL-6-3-00A	ソリCOMP(L) BRACKET COMP(L)	1		
12-16	FSR700SL-6-4-00A	ソリCOMP(R) BRACKET COMP(R)	1		
12-17	FSR700SL-6-6-0	スライダ SLIDER	2		
12-18	V20120-08020	コガタボルト BOLT	4	M8×20	
12-19	V40126-00080	S・W WASHER, SPRING	4	M8	
12-20	FSR750-6-5-0	コテイバネ FITTING	2		
12-21	V20026-06012	ボルト BOLT	2	M6×12	
12-22	8619-06-13-0	ユキカキボウ(630) BAR	1		
12-23	V40126-00060	S・W WASHER, SPRING	2	M6	
12-24	V30020-00060	ナット NUT	2	M6	
12-25	V40126-00080	S・W WASHER, SPRING	4	M8	
12-26	8689-06-03-0	シャヘイバン PLATE	1		
12-27	V11210-80020	サラコネジ SCREW	3	M8×20	
12-28	V41316-00080	ヒラザガネ WASHER	2	M8	
12-29	V40126-00080	S・W WASHER, SPRING	3	M8	

見出番号 Key No.	部 品 コ ー ド Part Code	品 名 Part Name	個数 Q'ty	規 格 Standard	備 考 Remarks
12-30	V30020-00080	ナット NUT	3	M8	
12-31	8630-06-07-00	モータコテイカナグ COMP BRACKET COMP	1		
12-32	V20126-10020	コガタボルト BOLT	2	M10×20	
12-33	V40126-00100	S・W WASHER, SPRING	2	M10	
12-34	V41316-00100	ヒラザガネ WASHER	2	M10	
12-35	8630-06-04-0A	ヒラハグルマ GEAR	1		
12-36	V58010-40024	スプリングピン PIN, SPRING	1	4×24	
12-37	8630-06-05-00	モータカバー COMP COVER COMP, MOTOR	1		
12-38	V20026-06012	ボルト BOLT	3	M6×12	
12-34	V40126-00060	S・W WASHER, SPRING	3	M6	
12-40	V41316-00060	ヒラザガネ WASHER	3	M6	
12-41	8614-07-07-0	シュートセンカイモータ MOTOR, SHOOT TURN	1		
12-42	V78212-05016	FT ネジ SCREW	3	M5×16(P=0.8)	
12-43	V41316-00050	ヒラザガネ WASHER	3	M5	
12-44	8689-09-02-0	グロメット GROMMET	1		
12-45	3256-106-006-0	ユウドウジクカラー COLLAR	3		
12-46	V40126-00050	S・M WASHER, SPRING	3	M5	

No. 13 シュート関係
SHOOT SYSTEM

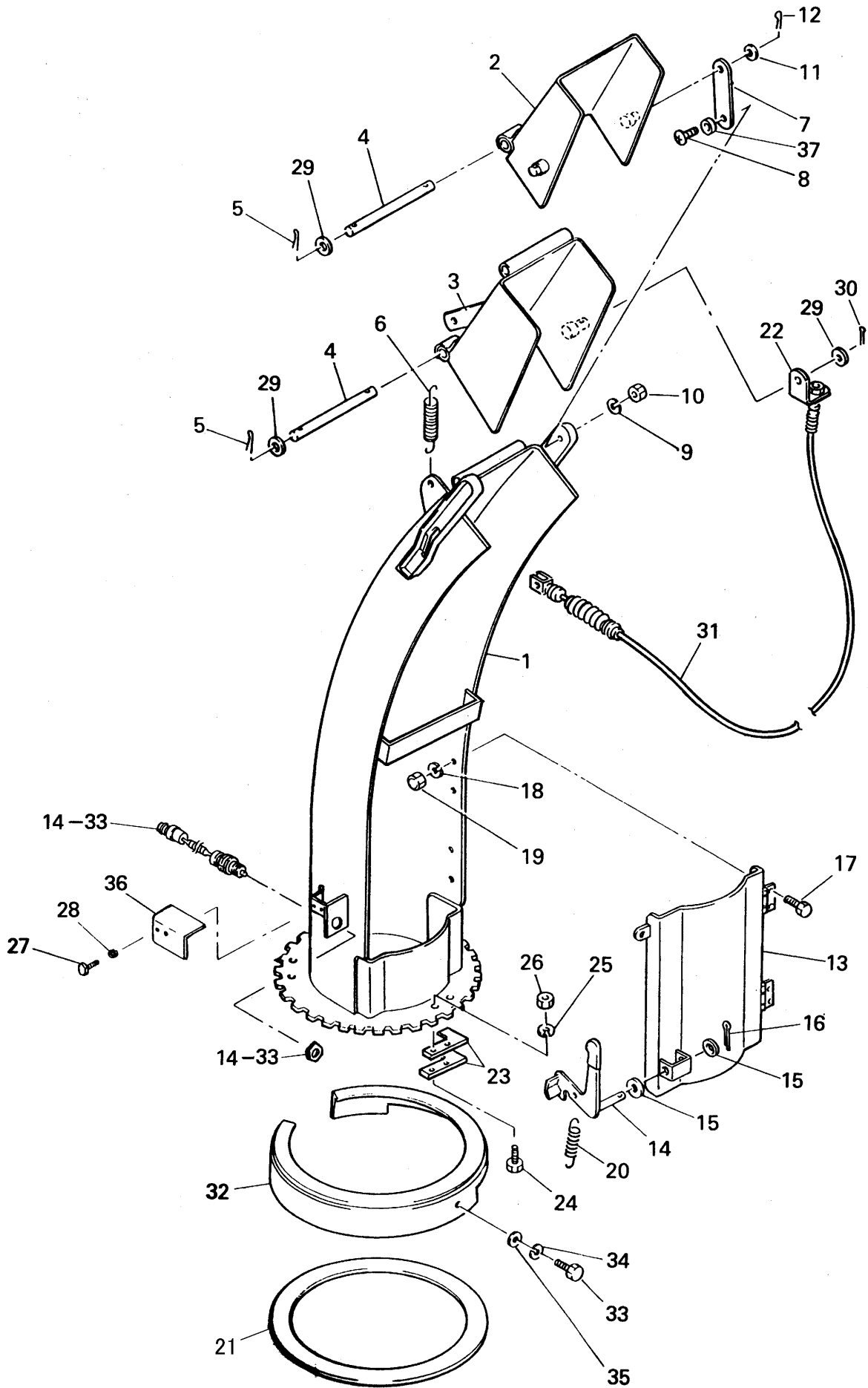

見出番号 Key No.	部 品 コ ー ド Part Code	品 名 Part Name	個数 Q'ty	規 格 Standard	備 考 Remarks
13- 1	8614-06-11-00C	シュータ ASSY SHOOT ASSY	1		PLマーク含む
13- 2	8602-06-03-00	シュートキャップ(A) COMP DEFLECTOR (A) COMP, SHOOT	1		
13- 3	8602-06-04-00	シュートキャップ(B) COMP DEFLECTOR (B) COMP, SHOOT	1		
13- 4	FSR90D2-6-8-0	レンケツボウ BAR	2		
13- 5	V50015-20015	ワリピン PIN, COTTER	4	2×15	
13- 6	FSR90D2-6-11-0	シュートスプリング SPRING	1		
13- 7	8601-06-04-0	レンケツアーム ARM, CONNECTION	2		
13- 8	V20820-08020	十字穴付トラス小ネジ SCREW	2	M8×20	
13- 9	V40126-00080	S・W WASHER, SPRING	2	M8	
13-10	V30020-00080	ナット NUT	2	M8	
13-11	V41316-00080	ヒラザガネ WASHER	2	M8	
13-12	V50015-20015	ワリピン PIN, COTTER	2	2×15	
13-13	8602-06-10-00	シュータ ガード GUARD COMP, SHOOT	1		PLマーク含む
13-14	8602-06-11-00A	フック COMP HOOK COMP	1		
13-15	V41316-00080	ヒラザガネ WASHER	2	M8	
13-16	V50015-20015	ワリピン PIN, COTTER	2	2×15	
13-17	V20026-06010	ボルト BOLT	4	M6×10	
13-18	V40126-00060	S・W WASHER, SPRING	4	M6	
13-19	V32000-00060	フクロナット NUT, CAP	4	M6	
13-20	8602-06-08-0	スプリング SPRING	1		
13-21	FSR90D2-6-9-0	ボウシンプレート PLATE	1		
13-22	FSR900S-6-9-0	ヒッパリカナゲ PLATE, TENSION	1		
13-23	8630-06-08-0A	プレート PLATE	4		
13-24	V20026-06020	コガタボルト BOLT	4	M6×20	
13-25	V40126-00060	S・W WASHER, SPRING	4	M6	
13-26	V30020-00060	ナット NUT	4	M6	
13-27	V20026-06020	コガタボルト BOLT	2	M6×16	
13-28	V40126-00060	S・W WASHER, SPRING	2	M6	
13-29	V41316-00060	ヒラザガネ WASHER	3	M6	

見出番号 Key No.	部 品 コ ー ド Part Code	品 名 Part Name	個数 Q'ty	規 格 Standard	備 考 Remarks
13-30	V50015-20012	ワリピン PIN, COTTER	1	2×12	
13-31	FSR700SL-8-25-0	シュートワイヤ WIRE, SHOOT	1		
13-32	8602-06-09-00A	ボウセツカバーCOMP COVER COMP, SNOW PROOF	1		
13-33	V20130-08016	コガタボルト BOLT	3	M8×16 (7T)	
13-34	V40126-00080	S・W WASHER, SPRING	3	M8	
13-35	V41316-00080	ヒラザガネ WASHER	3	M8	
13-36	8614-06-12-0	スイッチカバー SWITCH COVER	1		
13-37	8718-03-07-0	カラー COLLAR	2		

No. 14 エンジン関係
ENGINE SYSTEM

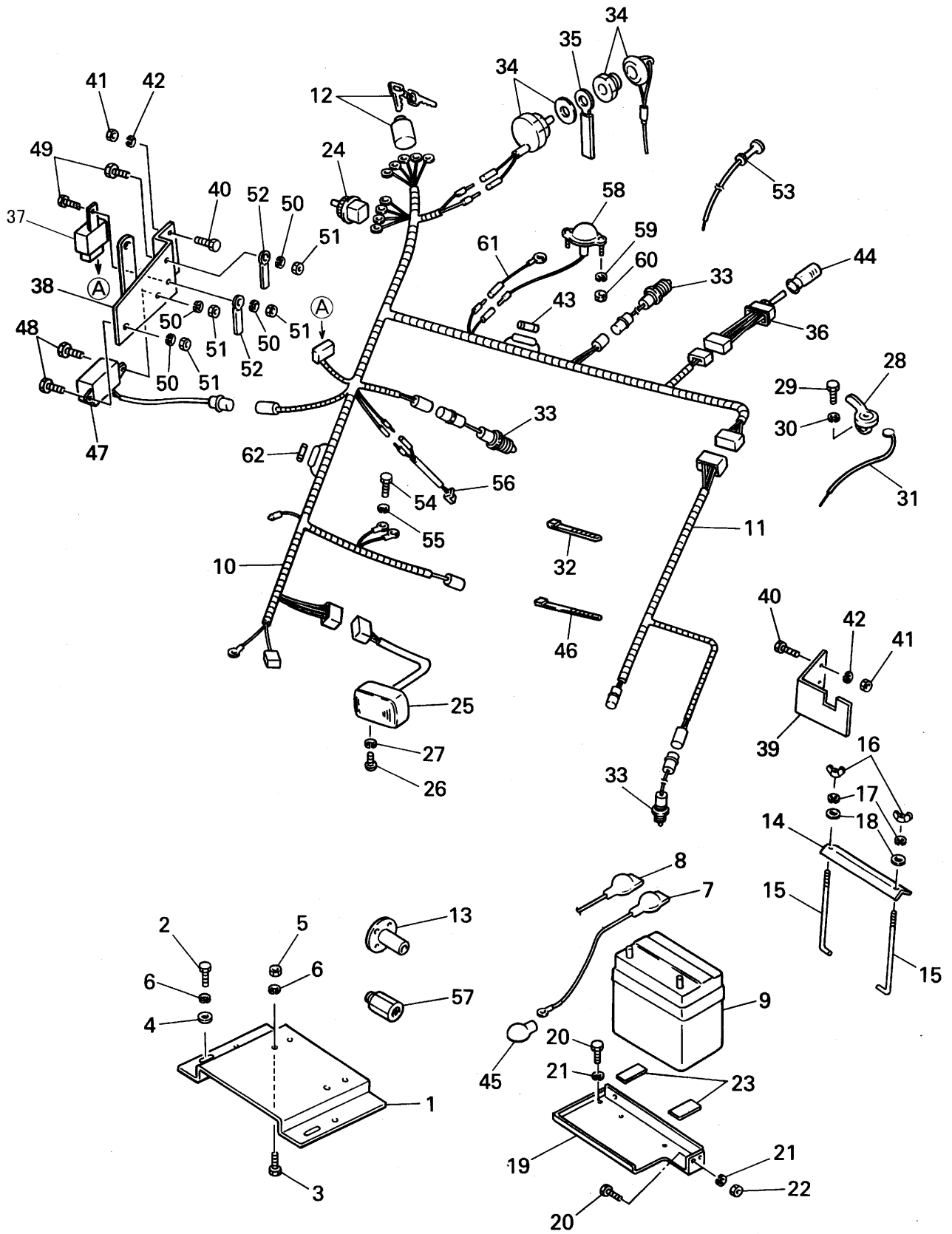

見出番号 Key No.	部 品 コ ー ド Part Code	品 名 Part Name	個数 Q'ty	規 格 Standard	備 考 Remarks
14- 1	8630-07-01-00A	エンジンベース COMP BASE COMP, ENGINE	1		
14- 2	V20130-10025	コガタボルト BOLT	4	M10×25 (7T)	
14- 3	V20130-10050	コガタボルト BOLT	4	M10×50(7T)	
14- 4	V41316-00100	ヒラザガネ WASHER	2	M10	
14- 5	V30020-00100	ナット NUT	4	M10	
14- 6	V40126-00100	S・W WASHER, SPRING	8	M10	
14- 7	8630-07-04-0	バッテリーコード (+) COAD (+), BATTERY	1		
14- 8	8630-07-05-0	バッテリーコード (-) COAD (-), BATTERY	1		
14- 9	V96010-12V35	バッテリー BATTERY	1	42B20L	ユアサ CH105-S6
14-10	8630-07-10-0A	メインハーネス HARNESS, MAIN	1		
14-11	8602-07-21-0	フロントハーネス HARNESS FRONT	1		
14-12	VM32B-700SL	キースイッチ ASSY KEY SWITCH ASSY	1		AA11132A
14-13	8630-07-03-00A	ハイキパイプCOMP PIPE COMP, EXHAUST	1		
14-14	8603-07-02-0	バッテリーオサエ BRACKET, BATTERY	1		
14-15	8602-07-10-0	バッテリーロッド ROD, BATTERY	2		
14-16	V37016-00060	チョウナット NUT, WING	2	M6	
14-17	V40126-00060	S・W WASHER, SPRING	2	M6	
14-18	V41316-00060	ヒラザガネ WASHER	2	M6	
14-19	8602-07-12-0B	バッテリーダイ BASE, BATTERY	1		
14-20	V20120-08016	コガタボルト BOLT	4	M8×16	
14-21	V40126-00060	S・W WASHER, SPRING	4	M8	
14-22	V30020-00080	ナット NUT	2	M8	
14-23	FSR1100DS-7-9-04	ソコゴム RUBBER	2		
14-24	FSR1100DTA-7-39-0	ライティングスイッチ SWITCH, LIGHTING	1		
14-25	FSR1100DTA-7-41-0	ヘッドランプ LAMP, HEAD	1		
14-26	V20026-06012	ボルト BOLT	2	M6×12	
14-27	V40126-00060	S・W WASHER, SPRING	2	M6	
14-28	28E32121900	スロットルレバー ASSY LEVER ASSY, THROTTLE	1		
14-29	V11016-60012	マルコネジ SCREW	2	M6×12	

見出番号 Key No.	部品コード Part Code	品名 Part Name	個数 Q'ty	規格 Standard	備考 Remarks
14-30	V40126-00060	S・W WASHER, SPRING	2	M6	
14-31	FSR550-7-8-0	スロットルワイヤ WIRE, THROTTLE	1		
14-32	V91200-50156	インシュロックタイ CLAMP	5	T50S	ℓ=156
14-33	8600-07-95-0	セフティースイッチ SWITCH, SAFETY	3		
14-34	8686-10-16-0	アンゼンスイッチ SWITCH, SAFETY	1		
14-35	8600-07-55-0	コードオサエ(70) CLIP	1		
14-36	8614-07-06-0	シュートセンカイスイッチ SWITCH, SHOOT TURN	1		
14-37	8614-07-09-0	パワーリレー RELAY, POWER	1		
14-38	8630-08-02-00	ジクウケプレートCOMP BRACKET COMP	1		
14-39	8630-08-05-0	ワイヤウケ BRACKET	1		
14-40	V20120-08020	コガタボルト BOLT	4	M8×20	
14-41	V30020-00080	ナット NUT	4	M8	
14-42	V40126-00080	S・W WASHER, SPRING	4	M8	
14-43	V98010-00150	ヒューズ FUSE	1	15A	
14-44	8600-07-97-0	ブーツ BOOTS	1		
14-45		ビニールキャップ CAP, PVC	1	BA-120R	
14-46	1376-402-003-0	ワイヤバンド(140) BAND, WIRE	2		
14-47	8614-07-15-0A	ガンソリンエンジンパワーボックス BOX	1		
14-48	V20026-06020	ボルト BOLT	2	M6×20	
14-49	V20026-06016	ボルト BOLT	2	M6×16	
14-50	V40126-00060	S・W WASHER, SPRING	4	M6	
14-51	V80020-00060	ナット NUT	4	M6	
14-52	8714-07-10-0	コードオサエ CLIP	1 1		
14-53	8630-07-11-0	チョークワイヤ WIRE, CHOCK	1		
14-54	V20026-06012	ボルト BOLT	2	M6×12	
14-55	V40126-00060	S・W WASHER, SPRING	2	M6	
14-56	8630-07-07-00	レクチファイヤハーネス HARNESS, RECTIFIER	1		ホンダ32130-ZE1-000 ガブラCOMPに追加
14-57	8630-07-09-0	ニップル NIPPLE	1		
14-58	8600-07-85-000	ランプ(12V10W) ASSY LAMP ASSY	1		

見出番号 Key No.	部 品 コ ー ド Part Code	品 名 Part Name	個数 Q'ty	規 格 Standard	備 考 Remarks
14-59	V40126-00040	S・W WASHER, SPRING	2	M4	
14-60	V80020-00040	ナット NUT	2	M4 P=0.7	
14-61	8600-07-93-0	ワイヤーハーネス HARNESS, WIRE	1		
14-62	V98010-00050	ヒューズ FUSE	1	5A	

No. 15 ハンドル関係
HANDLE SYSTEM

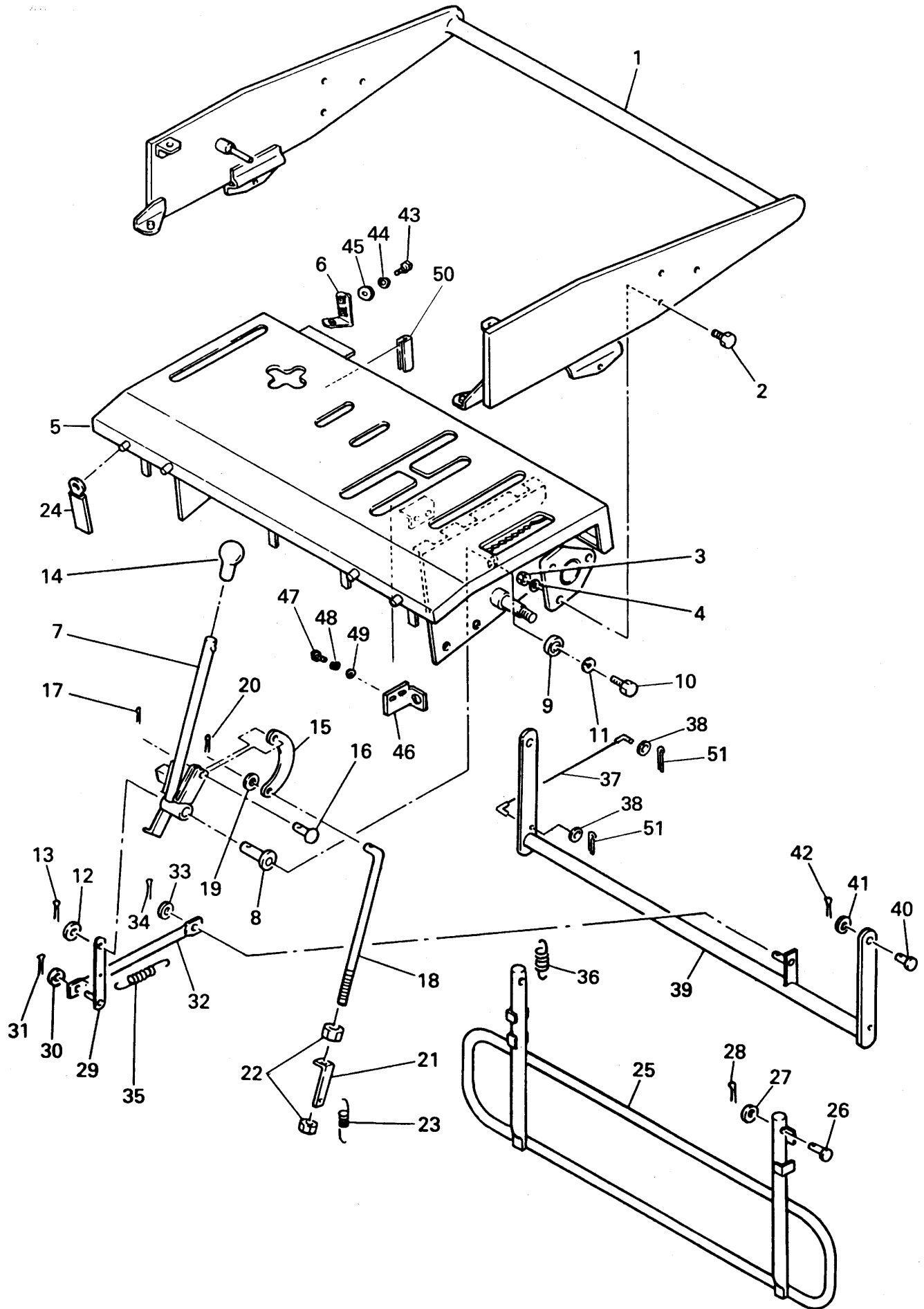

見出番号 Key No.	部 品 コ ー ド Part Code	品 名 Part Name	個数 Q'ty	規 格 Standard	備 考 Remarks
15- 1	FSR900S-8-1-00	ハンドル ASSY HANDLE ASSY	1		PLマーク含む
15- 2	V20120-08020	コガタボルト BOLT	6	M8×20	
15- 3	V30020-00080	ナット NUT	6	M8	
15- 4	V40126-00080	S・W WASHER, SPRING	6	M8	
15- 5	8602-08-59-00B	ソウサパネル ASSY PANEL ASSY, OPERATE	1		PLマーク含む
15- 6	8602-08-56-0	スイッチプレート PLATE, SWITCH	1		
15- 7	8602-08-54-00A	ソウコウクラッチレバー COMP CLUTCH LEVER COMP, DRIVE	1		
15- 8	FSR900S-8-49-00	レバーウケジク (R) COMP SHAFT (R) COMP	1		
15- 9	HMS-300-3-1-02	ローラジクウケザ WASHER	1		
15-10	V20130-08016	コガタボルト BOLT	1	M8×16 (7T)	
15-11	V40126-00080	S・W WASHER, SPRING	1	M8	
15-12	V41316-00100	ヒラザガネ WASHER	1	M10	
15-13	V50015-25022	ワリピン PIN, COTTER	1	2.5×22	
15-14	HMD750-8-10-0	レバーニギリ KNOB, LEVER	1		赤色
15-15	8608-08-09-0	セツゾクカナグ FITTING, CONNECTION	1		
15-16	HD-8-11	セツゾクピン PIN	1		
15-17	V50015-20018	ワリピン PIN, COTTER	1	2×18	
15-18	8602-08-05-0	ソウコウクラッチロッド ROD, DRIVE CLUTCH	1		
15-19	V41316-00060	ヒラザガネ WASHER	1	M6	
15-20	V50015-20012	ワリピン PIN, COTTER	1	2×12	
15-21	8602-08-06-0	クラッチカナグ FITTING, CLUTCH	1		
15-22	V80020-00060	ナット NUT	2	M6	
15-23	FSR1100-2-37-0A	ソウコウテンションバネ SPRING, DRIVE TENSION	1		
15-24	FSR1100-9-53-03A	コードオサエ CLIP	1		
15-25	8602-08-70-00	ガード COMP GUARD COMP	1		
15-26	HMS-250-8-4-0	レバーコテイピン PIN	2		
15-27	V41316-00060	ヒラザガネ WASHER	2	M6	
15-28	V50015-25020	ワリピン PIN, COTTER	2	2.5×20	
15-29	8602-08-30-00	クラッチアーム COMP ARM COMP, CLUTCH	1		

見出番号 Key No.	部品コード Part Code	品名 Part Name	個数 Q'ty	規格 Standard	備考 Remarks
15-30	V41316-00100	ヒラザガネ WASHER	1	M10	
15-31	V50012-25020	ワリピン PIN, COTTER	1	2.5×20	
15-32	8602-08-69-0A	レンドウパイプ PIPE	1		
15-33	V41316-00080	ヒラザガネ WASHER	2	M8	
15-34	V50015-25020	ワリピン PIN, COTTER	2	2.5×20	
15-35	8602-08-32-0	スプリング SPRING	1		
15-36	FSR550B-2-22-0	スプリング SPRING	2		
15-37	8602-08-71-0	ワイヤ(250) WIRE	1		
15-38	V41316-00060	ヒラザガネ WASHER	2		
15-39	8602-08-68-00	クラッチハンドル COMP HANDLE COMP, CLUTCH	1		
15-40	3256-107-005-0	ピン PIN	2		
15-41	V41316-00080	ヒラザガネ WASHER	2	M8	
15-42	V50015-25020	ワリピン PIN, COTTER	2	2.5×20	
15-43	V20026-06016	ボルト BOLT	2	M6×16	
15-44	V40126-00060	S・W WASHER, SPRING	2	M6	
15-45	V41316-00060	ヒラザガネ WASHER	2	M6	
15-46	8608-06-27-0	トリツケカナグ (左) BRACKET (L)	1		
15-47	V20120-08016	コガタボルト BOLT	2	M8×16	
15-48	V40126-00080	S・W WASHER, SPRING	2		
15-49	V41316-00080	ヒラザガネ WASHER	2		
15-50	8600-08-65-0	ミゾゴム RUBBER	1		
15-51	V80015-20016	ワリピン PIN, COTTER	2	2×16	

No. 16 ハンドル操作(1)
HANDLE CONTROL (1)

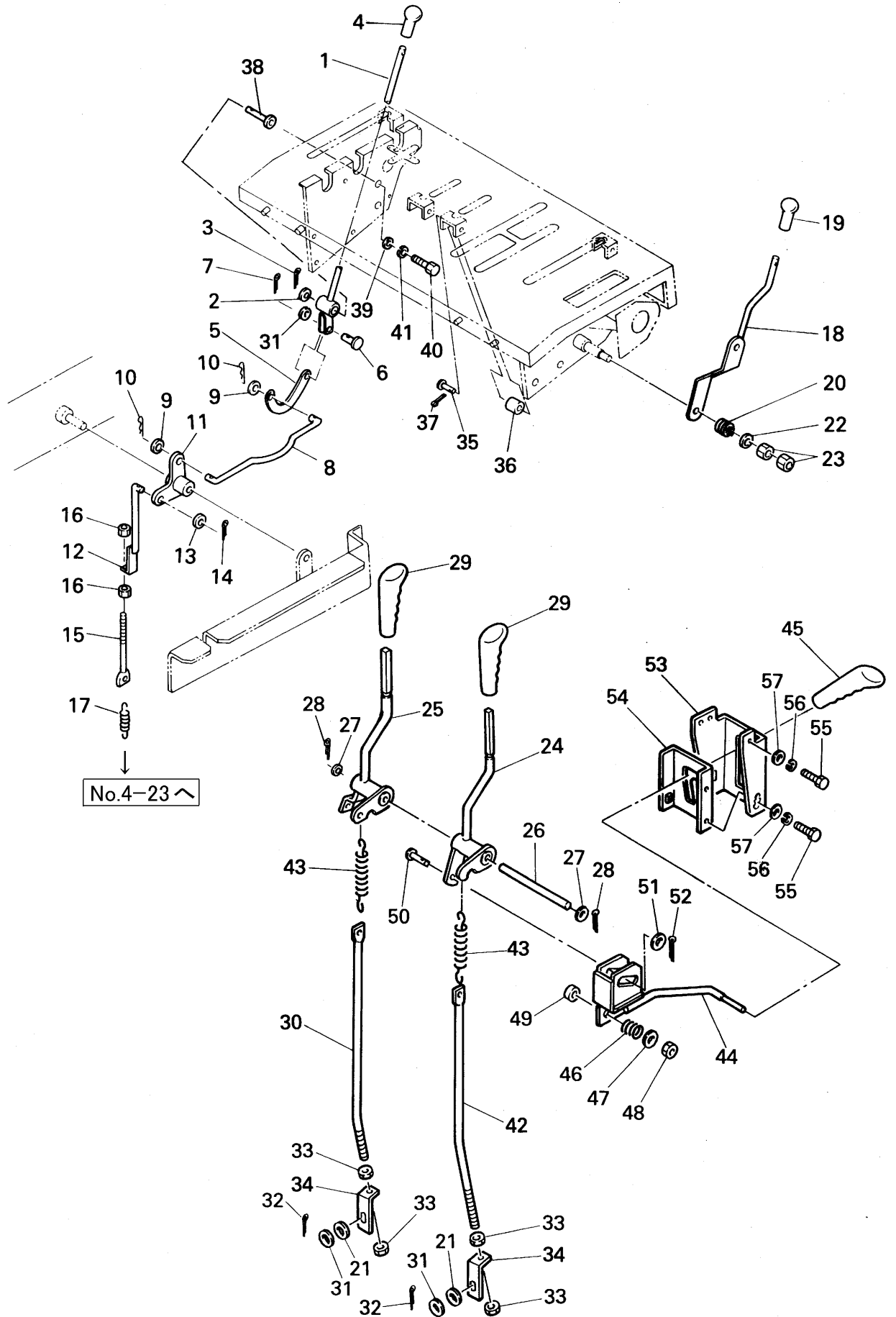

見出番号 Key No.	部 品 コ ー ド Part Code	品 名 Part Name	個数 Q'ty	規 格 Standard	備 考 Remarks
16- 1	8602-08-55-00	ブロワクラッチレバー COMP CLUTCH LEVER COMP, BLOWER	1		
16- 2	V41316-00100	ヒラザガネ WASHER	1	M10	
16- 3	V50015-25022	ワリピン PIN, COTTER	1	2.5×22	
16- 4	HMD750-8-10-0	レバーニギリ KNOB, LEVER	1		赤色
16- 5	FSR900S-8-24-0	Lセツゾクカナグ FITTING, L	1		
16- 6	HD-8-11	セツゾクピン PIN	1		
16- 7	V50015-20018	ワリピン PIN, COTTER	1	2×18	
16- 8	8602-08-51-0	ブロワクラッチロッド (A) ROD (A), BLOWER CLUTCH	1		
16- 9	V41316-00080	ヒラザガネ WASHER	2	M8	
16-10	V53016-00060	マツバピン PIN	2	呼ビ 6	
16-11	FSR900S-8-45-00	セツゾクアーム COMP ARM COMP	1		
16-12	8602-08-11-00	ロッドチョウセツカナグ COMP ADJUST FITTING COMP, ROD	1		
16-13	V41316-00080	ヒラザガネ WASHER	1	M8	
16-14	V50015-20016	ワリピン PIN, COTTER	1	2×16	
16-15	FSR1100DTA-8-17-0A	ブロワクラッチロッド CLUTCH ROD, BLOWER	1		
16-16	V30020-00080	ナット NUT	2	M8	
16-17	8602-08-57-0	スプリング SPRING	1		
16-18	8602-08-12-00A	シュートレバー COMP LEVER COMP, SHOOT	1		
16-19	HMD750-8-10-0	レバーニギリ KNOB, LEVER	1		黒色
16-20	8602-08-13-0	バネ SPRING	1		
16-21	S3-602-00050	ジクタンオサエザ WASHER	2		
16-22	V41316-00120	ヒラザガネ WASHER	1	M12	
16-23	V30020-00120	ナット NUT	2	M12	
16-24	8602-08-60-00A	サイドクラッチ(左)COMP SIDE CLUTCH(L)COMP	1		
16-25	8602-08-61-00A	サイドクラッチ(右)COMP SIDE CLUTCH(R)COMP	2		
16-26	8602-08-08-0	クラッチジク SHAFT, CLUTCH	1		
16-27	V41316-00100	ヒラザガネ WASHER	2	M10	
16-28	V50015-25022	ワリピン PIN, COTTER	2	2.5×22	
16-29	3103-213-051-0	クラッチレバーニギリ KNOB, LEVER	2		黒色

見出番号 Key No.	部 品 コ ー ド Part Code	品 名 Part Name	個数 Q'ty	規 格 Standard	備 考 Remarks
16-30	8602-08-67-0A	サイドクラッチロッド (右) ROD (R), SIDE CLUTCH	1		
16-31	V41316-00060	ヒラザガネ WASHER	3	M6	
16-32	V50015-20012	ワリピン PIN, COTTER	2	2×12	
16-33	V30020-00080	ナット NUT	4	M8	
16-34	8602-08-65-0	クラッチカナゲ FITTING, SIDE CLUTCH	2		
16-35	FSR1100-8-26-0	ゴムトメジク SHAFT	4		
16-36	HD-8-12	ショックゴム RUBBER	4		
16-37	V50015-20012	ワリピン PIN, COTTER	4	2×12	
16-38	FSR900S-8-49-00	レバーウケジク (R) COMP SHAFT (R) COMP	1		
16-39	HMS-300-3-1-02	ローラジクウケザ WASHER	1		
16-40	V20130-08016	コガタボルト BOLT	1	M8×16 (7T)	
16-41	V40126-00080	S・W WASHER, SPRING	1	M8	
16-42	8602-08-66-0B	サイドクラッチロッド(左) SIDE CLUCH ROD	1		
16-43	HMS-30-8-52-0	サイドククラッチバネ SPRING, SIDE CLUCH	2		
16-44	8602-08-62-00	レバーCOMP LEVER COMP	1		
16-45	3103-821-051-0	ニギリ KNOB	1		
16-46	8602-08-13-0	バネ SPRING	1		
16-47	V41316-00120	ヒラザガネ WASHER	1	M12	
16-48	V38020-00120	Uナット U NUT	1	M12	
16-49	8607-08-25-0	スペーサ SPACER	1		
16-50	8608-08-69-0	マルリベット RIVET	1	φ10×20	
16-51	HD-8-3-03	クラッチジクウケホキョウ WASHER	2		
16-52	V50015-25020	ワリピン PIN, COTTER	2	2.5×20	
16-53	8602-08-63-0	ブレーキガイド GUIDE, BRAKE	1		
16-54	8602-08-64-0	ガイドプレート PLATE, GUIDE	1		
16-55	V20120-08016	コガタボルト BOLT	6	M8×16	
16-56	V40126-00080	S・W WASHER, SPRING	6	M8	
16-57	V41316-00080	ヒラザガネ WASHER	6	M8	

No. 17 ハンドル操作(2)
HANDLE CONTROL (2)

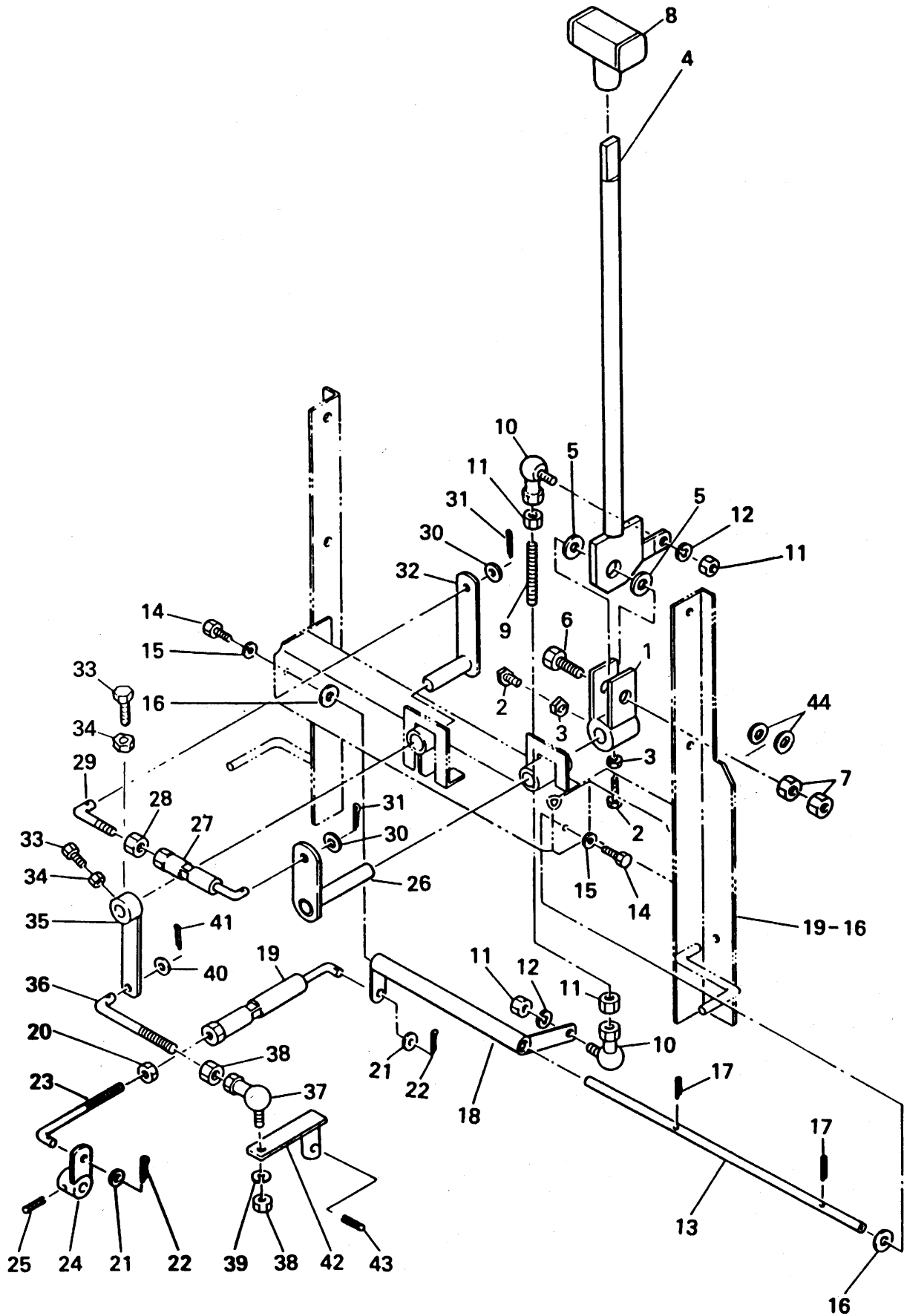

見出番号 Key No.	部品コード Part Code	品名 Part Name	個数 Q'ty	規格 Standard	備考 Remarks
17- 1	8608-08-48-00	コントロールレバーアーム COMP ARM COMP, CONTROL LEVER	1		
17- 2	V20130-08020	コガタボルト BOLT	2	M8×20 (7T)	
17- 3	V30020-00080	ナット NUT	2	M8	
17- 4	8602-08-36-00	ヘンソクレバー COMP LEVER COMP, CHANGE	1		
17- 5	8600-08-32-0	シュウドウプレート PLATE	2		
17- 6	V20126-16070	ボルト BOLT	1	M16×70	
17- 7	V38020-00160	Uナット U NUT	2	M16	
17- 8	8600-08-30-0	ヘンソクレバーニギリ KNOB, CHANGE LEVER	1		
17- 9	8602-08-37-0	ロッド A ROD A	1		
17-10	V69013-00080	エルボール L BALL	2	LHSA8	
17-11	V30020-00080	ナット NUT	4	M8	
17-12	V40126-00080	S・W WASHER, SPRING	2	M8	
17-13	8602-08-38-0A	コントロールアームウケジク SHAFT	1		
17-14	V20120-08020	コガタボルト BOLT	2	M8×20	
17-15	V40126-00080	S・W WASHER, SPRING	2	M8	
17-16	V41316-00160	ヒラザガネ WASHER	2	M16	
17-17	V50015-30030	ワリピン PIN, COTTER	2	3×30	
17-18	8602-08-39-00	コントロールアーム COMP ARM COMP, CONTROL	1		
17-19	8602-08-40-00	コネクティングロッド1 COMP ROD 1 COMP, CONNECTING	1		
17-20	V30020-00080	ナット NUT	1	M8	
17-21	V41316-00080	ヒラザガネ WASHER	2	M8	
17-22	V50015-20015	ワリピン PIN, COTTER	2	2×15	
17-23	8602-08-48-0	ロッド E ROD E	1		
17-24	8602-08-42-00	HST アーム COMP ARM COMP	1		
17-25	V58010-50026	スプリングピン PIN, SPRING	1	5×26	
17-26	8602-08-43-00A	サブチェンジアーム A COMP ARM A COMP, SUB CHANGE	1		
17-27	8602-08-44-00	コネクティングロッド2 COMP ROD 2 COMP, CONNECTING	1		
17-28	V30020-00080	ナット NUT	1	M8	
17-29	8602-08-45-0	ロッド D ROD D	1		

見出番号 Key No.	部 品 コ ー ド Part Code	品 名 Part Name	個数 Q'ty	規 格 Standard	備 考 Remarks
17-30	V41316-00080	ヒラザガネ WASHER	2	M8	
17-31	V50015-20015	ワリピン PIN, COTTER	2	2×15	
17-32	8602-08-46-00	サブチェンジシャフト B COMP SHAFT B COMP, SUB CHANGE	1		
17-33	V20130-08020	コガタボルト BOLT	2	M8×20 (7T)	
17-34	V30020-00080	ナット NUT	2	M8	
17-35	8602-08-47-00	サブチェンジアーム B COMP ARM B COMP, SUB CHANGE	1		
17-36	FSR700-8-40-0	ブッシュロッド ROD	1		
17-37	V69013-00080	エルボール L BALL	1	LHSA8	
17-38	V30020-00080	ナット NUT	2	M8	
17-39	V40126-00080	S・W WASHER, SPRING	1	M8	
17-40	V41316-00080	ヒラザガネ WASHER	1	M8	
17-41	V50015-25015	ワリピン PIN, COTTER	1	2.5×15	
17-42	8602-08-49-00	サブチェンジアーム C COMP ARM C COMP, SUB CHANGE	1		
17-43	V58010-50028	スプリングピン PIN, SPRING	1	5×28	
17-44	V41516-00160	サラバネザガネ CONICAL SPRING WASHER	2	M16 (1H)	

No. 18 外装関係
EXTERIOR SYSTEM

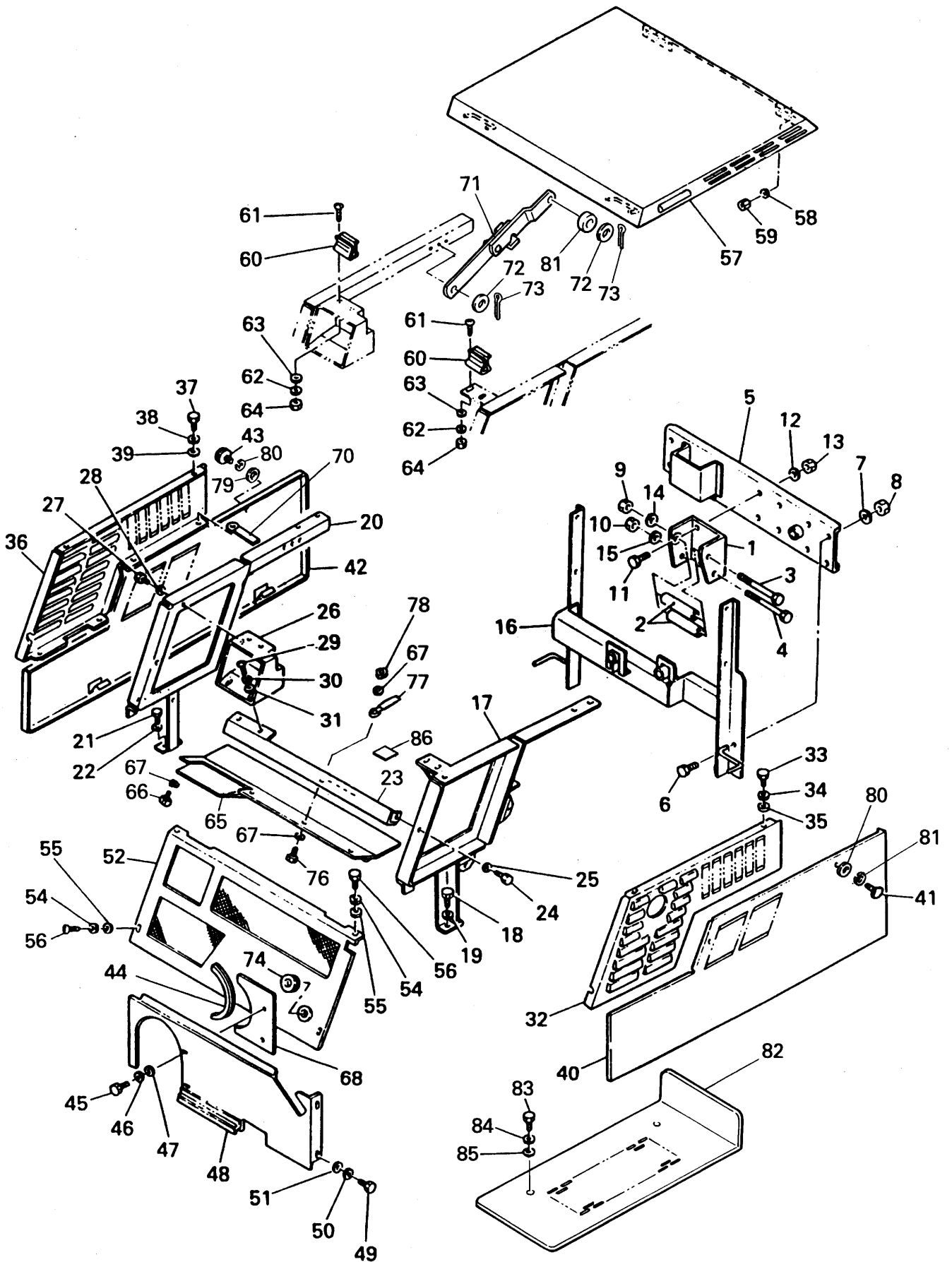

見出番号 Key No.	部 品 コ ー ド Part Code	品 名 Part Name	個数 Q'ty	規 格 Standard	備 考 Remarks
18- 1	8602-09-02-0A	ミッションウケ (後) BRACKET (REAR)	1		
18- 2	FSR1100B-8-4-01	クラッチボス BOSS, CLUTCH	2		
18- 3	V20126-10130	コガタボルト BOLT	1	M10×130	
18- 4	V20120-08130	コガタボルト BOLT	1	M8×130	
18- 5	8602-09-03-00A	シジワクコテイバン COMP SUPPORT BRACKET	1		
18- 6	V20120-08020	コガタボルト BOLT	4	M8×20	
18- 7	V40126-00080	S・W WASHER, SPRING	4	M8	
18- 8	V30020-00080	ナット NUT	4	M8	
18- 9	V30020-00100	ナット NUT	1	M10	
18-10	V30020-00080	ナット NUT	1	M8	
18-11	V20120-08025	コガタボルト BOLT	4	M8×25	
18-12	V40126-00080	S・W WASHER, SPRING	4	M8	
18-13	V30020-00080	ナット NUT	4	M8	
18-14	V40126-00100	S・W WASHER, SPRING	1	M10	
18-15	V40126-00080	S・W WASHER, SPRING	1	M8	
18-16	8602-09-18-00A	シジワクウエ COMP FRAME COMP	1		
18-17	8602-09-13-00	ワク (L) COMP FRAME (L) COMP	1		
18-18	V20120-08020	コガタボルト BOLT	2	M8×20	
18-19	V40126-00080	S・W WASHER, SPRING	2	M8	
18-20	8602-09-17-00	ワク (R) COMP FRAME (L) COMP	1		
18-21	V20120-08020	コガタボルト BOLT	2	M8×20	
18-22	V40126-00080	S・W WASHER, SPRING	2	M8	
18-23	FSR900S-9-8-00	フロントステーCOMP STAY COMP, FRONT	1		
18-24	V20120-08012	コガタボルト BOLT	2	M8×12	
18-25	V40126-00080	S・W WASHER, SPRING	2	M8	
18-26	FSR900S-9-9-00	ライトワク COMP FRAME COMP, RIGHT	1		
18-27	V20120-08012	コガタボルト BOLT	1	M8×12	
18-28	V40126-00080	S・W WASHER, SPRING	1	M8	
18-29	V11016-60012	マルコネジ SCREW	2	M6×12	

見出番号 Key No.	部 品 コ ー ド Part Code	品 名 Part Name	個数 Q'ty	規 格 Standard	備 考 Remarks
18-30	V40126-00060	S・W WASHER, SPRING	2	M6	
18-31	V41316-00060	ヒラザガネ WASHER	2	M6	
18-32	8630-20-06-00	ミドルカバー(L)COMP COVER(L)COMP, MIDDLE	1		PLマーク含む 8630-09-01-0
18-33	V20120-08012	コガタボルト BOLT	6	M8×12	
18-34	V40126-00080	S・W WASHER, SPRING	6	M8	
18-35	V41316-00080	ヒラザガネ WASHER	6	M8	
18-36	FSR900S-9-11-0	ミドルカバー(R) COVER(R), MIDDLE	1		
18-37	V20120-08012	コガタボルト BOLT	6	M8×12	
18-38	V40126-00080	S・W WASHER, SPRING	6	M8	
18-39	V41316-00080	ヒラザガネ WASHER	6	M8	
18-40	8630-20-07-000	サイドカバー(L)ASSY COVER(L)ASSY, SIDE	1		PLマーク含む
18-41	V26000-08015	ノブボルト BOLT	3	M8×15	
18-42	8630-09-08-00A	サイドカバー(R)ASSY COVER(L)ASSY, SIDE	1		PLマーク含む 8602-09-08-00A
18-43	V26000-08015	ノブボルト BOLT	3	M8×15	
18-44	FSR550BS-3-7-0	ゼツエンゴム RUBBER	1		
18-45	V20120-08012	コガタボルト BOLT	2	M8×12	
18-46	V40126-00080	S・W WASHER, SPRING	2	M8	
18-47	V41316-00080	ヒラザガネ WASHER	2	M8	
18-48	8602-09-09-00	カブフロントカバー COMP FRONT COVER COMP, UNDER	1		
18-49	V20120-08012	コガタボルト BOLT	4	M8×12	
18-50	V40126-00080	S・W WASHER, SPRING	4	M8	
18-51	V41316-00080	ヒラザガネ WASHER	4	M8	
18-52	8602-09-15-00	フロントカバー COMP FRONT COVER COMP	1		
18-54	V40126-00080	S・W WASHER, SPRING	4	M8	
18-55	V41316-00080	ヒラザガネ WASHER	4	M8	
18-56	V20120-08012	コガタボルト BOLT	4	M8×12	
18-57	8630-20-09-000	トップカバー ASSY COVER ASSY, TOP	1		PLマーク含む
18-58	V40126-00060	S・W WASHER, SPRING	4	M6	
18-59	V30020-00060	ナット NUT	4	M6	

見出番号 Key No.	部 品 コ ー ド Part Code	品 名 Part Name	個数 Q'ty	規 格 Standard	備 考 Remarks
18-60	FSR1100DTA-9-29-0	カバーコティバネ SPRING, COVER	2		
18-61	V11016-60016	マルコネジ SCREW	4	M6×16	
18-62	V40126-00060	S・W WASHER, SPRING	4	M6	
18-63	V41316-00060	ヒラザガネ WASHER	4	M6	
18-64	V30020-00060	ナット NUT	4	M6	
18-65	8630-09-03-00	ボウスイカバー COMP COVER COMP, WATER PROOF	1		
18-66	V20120-08012	コガタボルト BOLT	2	M8×12	
18-67	V40126-00080	S・W WASHER, SPRING	6	M8	
18-68	FSR900S-9-21-0	ボウセツカバー COVER, SNOW PROOF	1		
18-70	FSR1100SL-9-18-0	コードオサエ (L) CLIP	7		
18-71	8600-09-05-000	ストッパーアーム ASSY ARM ASSY, STOPPER	1		
18-72	8714-08-10-05	ザガネ WASHER	2		
18-73	V50015-20018	ワリピン PIN, COTTER	2	2×18	
18-74	8602-09-12-0	グロメット GROMMET	1		
18-76	V20120-08025	コガタボルト BOLT	2	M8×25	
18-77	8714-07-10-0	コードオサエ CLIP	2		
18-78	V30020-00080	ナット NUT	2	M8	
18-79	8611-09-38-0	スペーサ SPACER	6		
18-80	V41316-00080	ヒラザガネ WASHER	6	M8	
18-81	3290-108-004-0	ロッドウケカラー COLLAR	1		
18-82	8602-09-22-00	アンダーカバー (左) COMP UNDER COVER (L) COMP	1		
18-83	V20120-08016	コガタボルト BOLT	2	M8×16	
18-84	V40126-00080	S・W WASHER, SPRING	2	M8	
18-85	V41316-00080	ヒラザガネ WASHER	2	M8	
18-86	HLS700DK-6-9-05	ホゴゴム RUBBER	1		

No. 19 マーク関係
MARK SYSTEM

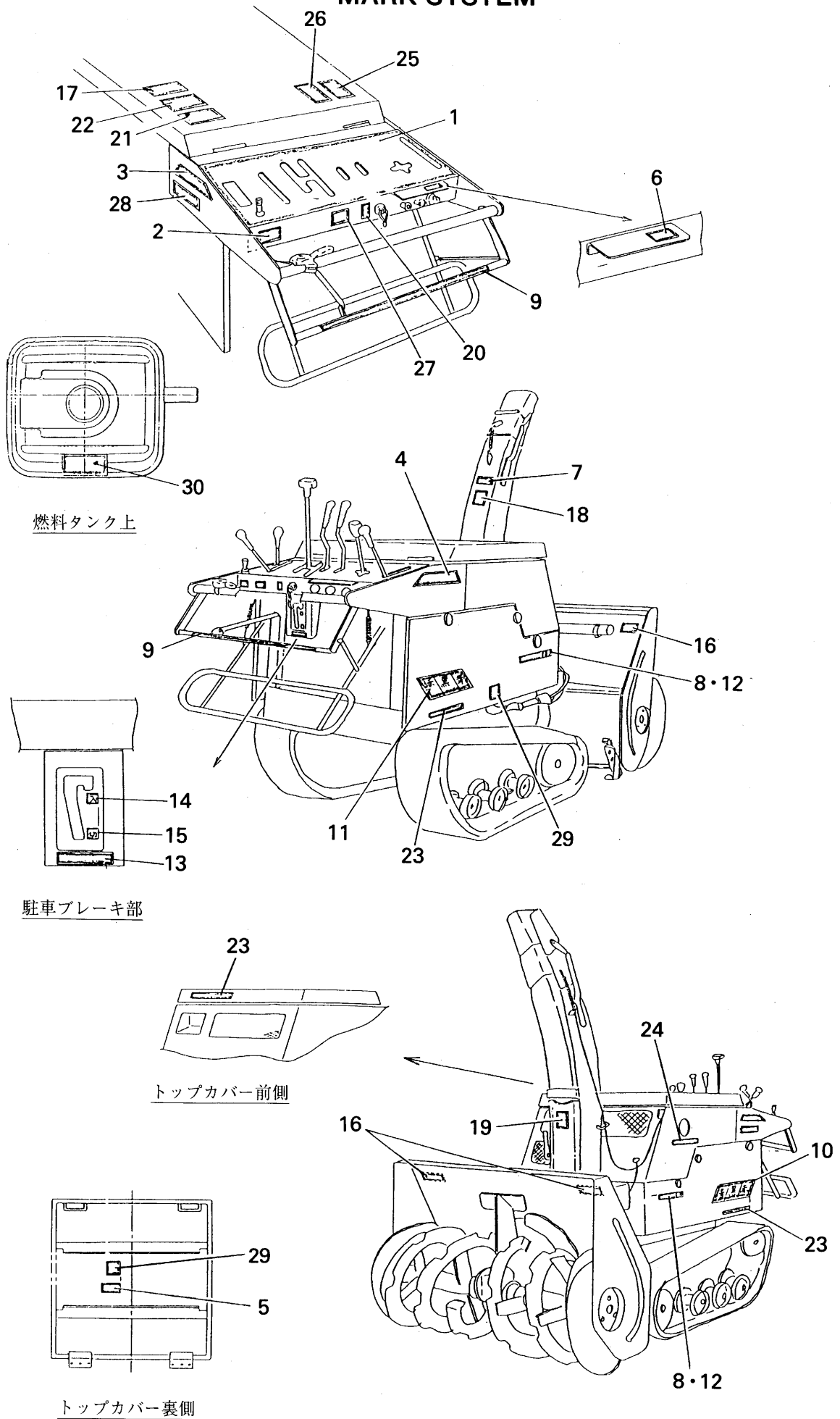

燃料タンク上

駐車ブレーキ部

トップカバー前側

トップカバー裏側

見出番号 Key No.	部 品 コ ー ド Part Code	品 名 Part Name	個数 Q'ty	規 格 Standard	備 考 Remarks
19- 1	8630-13-03-0	パネルマーク MARK, OPERATION PANEL	1		
19- 2	13-9-207A	キシユマーク MARK, MODEL	1		
19- 3	8608-13-09-05	シャメイマーク(L) MARK(L), FUJII	1		
19- 4	8608-13-09-06	シャメイマーク(R) MARK(R), FUJII	1		
19- 5	8602-13-09-04	ベルトサイズマーク MARK, BELT SIZE	1		
19- 6	8619-13-16-0	エンジンスイッチマーク(G) MARK, ENGINE SWITCH	1		
19- 7	8693-13-09-01	フジイマーク MARK, FUJII	1		
19- 8	8630-13-01-0	カタシキマーク MARK, MODEL	2		
19- 9	13-9-144	トラマーク(B) MARK(B), TIGER	1		
19-10	8602-13-11-0	サイドパネルマーク(L) MARK(L), SIDE PANEL	1		
19-11	8602-13-12-0	サイドパネルマーク(R) MARK(R), SIDE PANEL	1		
19-12	8630-13-04-0	Fマーク(小) F MARK	2		
19-13	8608-13-09-21	チュウシャブレーキマーク MARK, PARKING BRAKE	1		
19-14	8607-13-07-0	マーク(イリ) MARK, IN	1		
19-15	8607-13-08-0	マーク(キリ) MARK, OFF	1		
19-16	8600-13-50-0	キケン(オーガ) LABEL, DANGER(AUGER)	2		
19-17	8600-13-51-0	キケン(コウシン/ハッシン) LABEL, DANGER(R/S)	1		
19-18	8600-13-52-0	ケイコク(トウセツコウ) LABEL, WARNING(SNOW THROW)	1		
19-19	8600-13-53-0	ケイコク(ブロウ) LABEL, WARNING(BLOWER)	1		
19-20	8600-13-54-0	ケイコク(ヒジョウテイシ・W) LABEL, WARNING(STOP SWITCH)	1		
19-21	8600-13-55-0	ケイコク(ケイシャメンA) LABEL, WARNING(SLOPE A)	1		
19-22	8600-13-56-0	ケイコク(ハイキガス) LABEL, WARNING(EXHAUST)	1		
19-23	8600-13-57-0	チュウイ(カバー) LABEL, CAUTION(COVER)	3		
19-24	8600-13-58-0	チュウイ(マフラー) LABEL, CAUTION(MUFFLER)	1		
19-25	8600-13-65-0	チュウイ(トリセツ) LABEL, CAUTION(SNOW THROW)	1		
19-26	8600-13-66-0	チュウイ(テンケンジ) LABEL, CAUTION(INSPECTION)	1		
19-27	8600-13-68-0	チュウイ(ハッシンチュウリツ) LABEL, CAUTION(START/NEUTRAL)	1		
19-28	1668-904-011-2B	ラベル(キケン/バッテリー) LABEL, DANGER(BATTERY)	1		
19-29	8600-13-64-0	チュウイ(ファン/ベルト) LABEL, CAUTION(FAN/BELT)	2		

見出番号 Key No.	部 品 コ ー ド Part Code	品 名 Part Name	個数 Q'ty	規 格 Standard	備 考 Remarks
19-30	2161-901-038-0	ラベル(キケン/カキゲンキン) LABEL, CAUSION(NO FAIR)	1		

No. 20 付属品関係
ACCESSORY SYSTEM

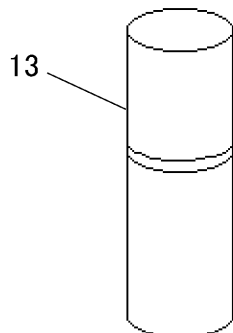
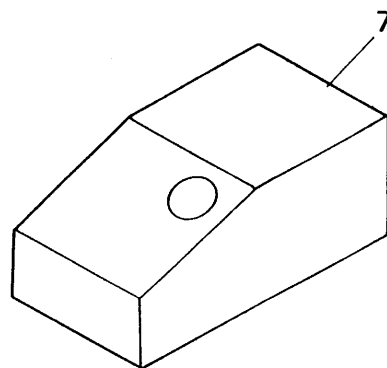
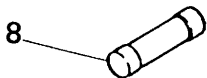
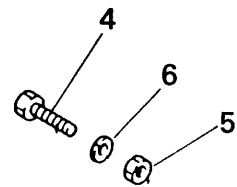
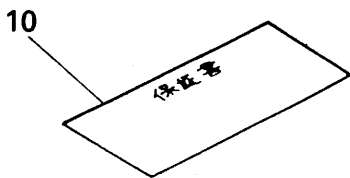
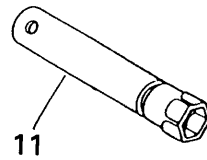
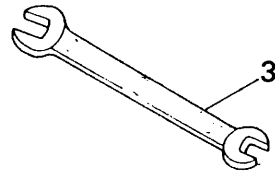
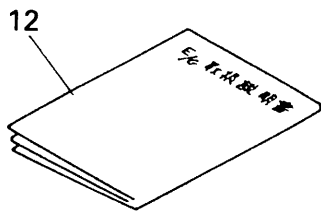
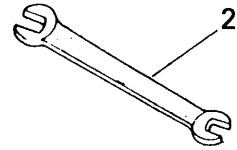
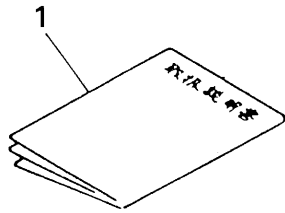

見出番号 Key No.	部 品 コ ー ド Part Code	品 名 Part Name	個数 Q'ty	規 格 Standard	備 考 Remarks
20-1-1	8602-12-20-0	取扱説明書 INSTRUCTION MANUAL	1		フジイ
20-1-2	8602-12-30-0A	取扱説明書 INSTRUCTION MANUAL	1		三菱
20-1-3	8602-12-50-0A	取扱説明書 INSTRUCTION MANUAL	1		イセキ
20-2		スパナ SPANNER	1	10×12	
20-3		スパナ SPANNER	1	10×13	
20-4	V20120-08025	コガタボルト BOLT	10	M8×25	
20-5	V80020-00080	ナット NUT	10	M8	
20-6	V40126-00080	S・W WASHER, SPRING	10	M8	
20-7	FSR110B-9-20-0	格納シート SEAT COVER	1		2000X1200X900
20-8	V90003-00015	ヒューズ FUSE	1	15A	
20-9	V90003-00005	ヒューズ FUSE	1	5A	
20-10	7200-06-03-0	保証書 WARRANTY	1		
20-11	—	プラグレンチ WRENCH, PLUG	1		} エンジン付属品
20-12	—	エンジン取扱説明書 MANUAL, ENGINE	1		
20-13-1	AD-3455	カラースプレー	1		赤
20-13-2	M-1857	カラースプレー	1		黒

インデックス
INDEX

部品コード	頁	見出番号	部品コード	頁	見出番号	部品コード	頁	見出番号
0107-080450	34	1-45	14451-ZE1-003	10	5	16731-ZE2-003	12	1
0107-080500	32	1-15	14568-ZE1-000	10	6	16854-ZE1-000	19	1
0107-080800	32	1-16	14711-ZE3-000	10	7	16953-ZE1-811	14	21
0107-081150	34	1-46	14721-ZE3-000	10	8	16954-ZE1-811	14	22
0177-080302	32	1-17	14751-ZE2-003	10	9	16955-ZE1-000	19	2
0177-100402	32	1-19	14771-ZE2-000	10	10	16956-ZE1-811	15	23
0304-082000	32	1-23	14773-ZE2-000	10	11	16957-ZE1-812	15	24
	34	1-36	14775-ZE2-010	10	12	16967-ZE0-811	15	25
0304-102000	34	1-42	14781-ZE2-000	11	13	17212-ZE2-000	16	1
0410-080000	32	1-22	14791-ZE2-000	11	14	17231-ZE2-000	16	2
0410-100000	34	1-41	15510-ZE2-013	3	2	17238-ZE2-310	16	3
0460-050250	32	1-4	15600-735-700	5	4	17239-ZE1-000	16	4
0501-600300	36	2-8	15620-ZG4-910	5	5	17316-611-000	1	9
0501-600500	36	2-12	15621-896-010	5	6	17410-ZE2-020	16	5
0501-630300	36	2-10	15625-ZE1-000	5	7	17420-ZE2-000	16	6
0600-015000	32	1-12	16010-ZE2-812	13	1	17500-ZE3-811ZA	19	3
	38	2-41	16011-ZA0-931	13	2	17505-ZE2-013	19	4
0600-025000	38	2-30	16013-ZA0-931	13	3	17620-ZE2-W00	19	5
0610-037000	38	2-37	16015-ZE2-005	13	4	17631-329-003	19	6
06165-ZE3-000	5	1	16016-ZE0-005	13	5	17672-ZE2-W00	19	7
0650-050160	32	1-9	16024-ZE1-811	13	6	18310-ZE2-W60	17	1
0650-050320	38	2-34	16028-ZE0-005	13	7	18320-ZE2-W60	17	2
0701-202000	36	2-4	16044-ZE3-W20	13	8	18323-ZE3-W40	17	3
0702-172000	36	2-2	16100-ZF6-Y01	13	9	18330-ZE2-W00	17	4
0702-202000	36	2-27	16124-ZE0-005	13	10	18333-ZE3-000	17	5
11300-ZE3-612	5	2	16166-ZF6-W10	13	11	18333-ZE3-800	17	5
11381-ZE3-000	5	3	16173-001-004	13	12	18355-ZE2-W00	17	6
11500-ZE3-611	27	1	16211-ZF6-000	14	13	18381-ZE2-800	17	8
11521-ZE2-610	27	2	16220-ZA0-702	14	14	18381-ZE2-W10	17	7
120A0-ZF6-W00	3	1	16221-ZF6-000	14	15	19511-ZE3-000	21	1
12204-ZE2-315	1	2	16221-ZF6-800	14	15	19610-ZE3-000ZA	12	2
12205-ZE2-305	1	3	16223-ZE3-W00	14	16	19620-ZE3-810	12	7
12216-ZE2-300	1	4	16223-ZF6-000	14	16	19631-ZE3-W00	12	3
12251-ZF6-W00	1	5	16510-ZE3-000	5	8	2101-400206	32	1-18
122A0-ZF6-W00	1	1	16511-ZE8-000	5	9	2101-404501	32	1-25
12310-ZE2-010	1	6	16512-ZE3-000	5	10	2101-409803	36	2-13
12391-ZE2-010	1	8	16513-ZE2-000	5	11	2102-400403	34	1-35
13-9-144	100	19-9	16531-ZE2-000	5	12	2102-422216	38	2-32
13-9-207A	100	19-2	16541-ZE3-000	3	3	2103-403700	36	2-19
13010-ZF6-003	8	1	16551-ZE3-000	25	1	2103-411501	36	2-18
13010-ZF6-005	8	1	16555-ZE3-000	25	2	2103-423003	38	2-42
13011-ZF6-003	8	1	16561-ZE3-000	25	3	2103-427605	36	2-21
13011-ZF6-005	8	1	16562-ZE3-000	25	4	2103-436007	36	2-14
13012-ZF6-003	8	1	16570-ZE3-W10	25	5	2103-439008	36	2-7
13012-ZF6-005	8	1	16570-ZE3-W20	25	6	2104-400401	34	1-37
13101-ZF6-W00	8	2	16571-ZE3-W00	25	7	2104-400609	32	1-2
13102-ZF6-W00	8	2	16574-ZE1-000	25	8	2104-402009	32	1-5
13103-ZF6-W00	8	2	16575-ZE2-W00	25	9	2104-407202	36	2-5
13111-ZF6-W00	8	3	16576-891-000	14	17	2104-413900	34	1-31
13200-ZE3-010	8	4		25	10	2104-421701	36	2-15
13200-ZE3-315	8	4	16578-ZE1-000	25	11	2104-424207	36	2-6
13310-ZF6-W20	7	1	16581-ZE3-W00	25	12	2105-400103	34	1-39
13351-ZE3-010	7	2	16584-883-300	26	13	2105-400202	34	1-40
13352-ZE2-310	7	3	16590-ZE2-812	14	18	2105-400806	32	1-27
1376-402-003-0	78	14-46	16592-883-310	26	14	2105-400905	32	1-28
14100-ZF6-W00	10	1	16594-883-010	14	19	2105-406402	32	1-26
14311-ZE3-310	7	4		26	15	2105-406709	32	1-14
14410-ZE3-013	10	2	16615-ZE2-810	14	20	2105-414104	34	1-43
14441-ZE2-000	10	4	1668-904-011-2B	100	19-28	2105-415804	32	1-10

部品コード	頁	見出番号	部品コード	頁	見出番号	部品コード	頁	見出番号
2111-814406	32	1-13	31218-ZE3-003	23	9	8602-02-19-0	48	5-30
2111-814505	32	1-1	31219-ZE2-003	23	10	8602-02-20-00	46	5-12
2112-706801	34	1-38	31222-ZE3-791	23	11	8602-02-20-01	48	5-35
2114-401801	34	1-32	31231-ZE2-003	23	12	8602-02-21-0	46	5-24
2120-409204	36	2-9	31232-ZE3-003	24	13	8602-02-22-0	48	5-44
2122-403408	36	2-25	31233-ZE2-003	24	14	8602-02-23-0	42	4-7
2122-413203	36	2-17	31511-ZE3-000	22	4	8602-02-24-0	42	4-8
2122-422210	36	2-22	31512-ZE2-000	22	5	8602-02-25-00	42	4-15
2122-429000	36	2-28	31630-ZE2-841	22	6	8602-02-26-0	42	4-27
2122-448801	36	2-3	31700-124-008	24	21	8602-02-27-00A	42	4-23
2122-449006	36	2-20	32127-738-700	24	23	8602-02-28-00	42	4-2
2129-410700	38	2-39	32130-ZE1-000	24	22	8602-03-02-0	54	7-1
2131-414208	38	2-36	3256-106-006-0	70	12-45	8602-03-06-0	54	7-8
2132-408806	36	2-16	3256-107-005-0	84	15-40	8602-03-07-0	54	7-29
2132-415303	36	2-23	3256-501-006-0	46	5-22	8602-03-09-000A	54	7-17
2133-439207	36	2-1	3290-108-004-0	98	18-81	8602-03-10-000	54	7-23
2135-407817	38	2-33	36101-ZE2-701	22	7	8602-04-01-00C	58	8-1
2136-408703	38	2-38	36103-ZE1-000	22	8	8602-04-02-0	58	8-7
2136-408813	38	2-35	7200-06-03-0	104	20-10	8602-06-03-00	72	13-2
2144-405305	32	1-24	81329-567-020	12	4	8602-06-04-00	72	13-3
2144-408373	32	1-7	8600-03-20-0	56	7-40	8602-06-08-0	72	13-20
2152-400200	32	1-8	8600-07-55-0	78	14-35	8602-06-09-00A	74	13-32
2152-411200	38	2-31	8600-07-85-000	78	14-58	8602-06-11-00A	72	13-14
2153-409806	32	1-6	8600-07-93-0	80	14-61	8602-07-10-0	76	14-15
2153-410114	32	1-29	8600-07-95-0	78	14-33	8602-07-12-0B	76	14-19
2153-603202	32	1-20	8600-07-97-0	78	14-44	8602-07-21-0	76	14-11
2155-401709	32	1-21	8600-08-30-0	90	17-8	8602-08-05-0	82	15-18
2159-403808	34	1-48	8600-08-32-0	90	17-5	8602-08-06-0	82	15-21
2159-403918	34	1-44	8600-08-65-0	84	15-50	8602-08-08-0	86	16-26
2159-404201	34	1-47	8600-09-05-000	98	18-71	8602-08-11-00	86	16-12
2161-901-038-0	102	19-30	8600-13-50-0	100	19-16	8602-08-12-00A	86	16-18
22103-ZE3-610	27	3	8600-13-51-0	100	19-17	8602-08-13-0	86	16-20
2310-444705	34	1-30	8600-13-52-0	100	19-18		88	16-46
2310-444804	34	1-33	8600-13-53-0	100	19-19	8602-08-30-00	82	15-29
23220-ZE3-610	27	4	8600-13-54-0	100	19-20	8602-08-32-0	84	15-35
2330-497507	36	2-24	8600-13-55-0	100	19-21	8602-08-36-00	90	17-4
2330-497606	36	2-26	8600-13-56-0	100	19-22	8602-08-37-0	90	17-9
2330-497903	36	2-11	8600-13-57-0	100	19-23	8602-08-38-0A	90	17-13
2330-498801	36	2-29	8600-13-58-0	100	19-24	8602-08-39-00	90	17-18
2330-498900	38	2-40	8600-13-64-0	100	19-29	8602-08-40-00	90	17-19
2340-412208	32	1-11	8600-13-65-0	100	19-25	8602-08-42-00	90	17-24
2340-412505	34	1-34	8600-13-66-0	100	19-26	8602-08-43-00A	90	17-26
2340-428906	32	1-3	8600-13-68-0	100	19-27	8602-08-44-00	90	17-27
23710-ZE3-610	27	5	8601-02-06-0	48	5-46	8602-08-45-0	90	17-29
28E32121900	76	14-28	8601-02-31-0	48	5-47	8602-08-46-00	92	17-32
30500-ZE2-013	22	1	8601-06-04-0	72	13-7	8602-08-47-00	92	17-35
30600-ZE1-013	22	2	8602-01-01-000A	40	3-1	8602-08-48-0	90	17-23
30701-883-000	22	3	8602-01-02-0	40	3-11	8602-08-49-00	92	17-42
3103-213-051-0	86	16-29	8602-02-02-0	42	4-1	8602-08-51-0	86	16-8
3103-821-051-0	88	16-45	8602-02-03-0	46	5-1	8602-08-54-00A	82	15-7
31100-ZE3-W00	21	2	8602-02-04-00	46	5-16	8602-08-55-00	86	16-1
31204-ZA0-003	23	1	8602-02-05-0A	46	5-6	8602-08-56-0	82	15-6
31206-ZE3-003	23	2	8602-02-07-0B	46	5-25	8602-08-57-0	86	16-17
31207-ZE3-003	23	3	8602-02-08-0A	48	5-45	8602-08-60-00A	86	16-24
31210-ZE3-013	23	4	8602-02-10-00B	48	5-53	8602-08-61-00A	86	16-25
31211-ZE2-003	23	5	8602-02-11-00A	48	5-39	8602-08-62-00	88	16-44
31212-ZE3-003	23	6	8602-02-12-0	48	5-57	8602-08-63-0	88	16-53
31213-ZE2-003	23	7	8602-02-14-00A	48	5-58	8602-08-64-0	88	16-54
31215-ZE2-003	23	8	8602-02-19-0	46	5-7	8602-08-65-0	88	16-34

部品コード	頁	見出番号	部品コード	頁	見出番号	部品コード	頁	見出番号
8602-08-66-0B	88	16-42	8630-06-05-00	70	12-37	90201-415-000	16	7
8602-08-67-0A	88	16-30	8630-06-07-00	70	12-31	90201-ZE3-790	21	3
8602-08-68-00	84	15-39	8630-06-08-0A	72	13-23	90203-PB2-000	16	8
8602-08-69-0A	84	15-32	8630-07-01-00A	76	14-1	90206-ZE1-000	11	16
8602-08-70-00	82	15-25	8630-07-02-00	42	4-3	90441-ZE2-010	2	13
8602-08-71-0	84	15-37	8630-07-03-00A	76	14-13	90446-KE1-000	3	5
8602-09-02-0A	94	18-1	8630-07-04-0	76	14-7	90473-147-000	6	13
8602-09-03-00A	94	18-5	8630-07-05-0	76	14-8	90473-ZE3-010	27	7
8602-09-06-00	58	8-10	8630-07-07-00	78	14-56	90601-ZE3-000	9	6
8602-09-09-00	96	18-48	8630-07-09-0	78	14-57	90602-ZE1-000	6	14
8602-09-11-00	58	8-11	8630-07-10-0A	76	14-10	90605-230-000	15	26
8602-09-12-0	98	18-74	8630-07-11-0	78	14-53		26	19
8602-09-13-00	94	18-17	8630-08-02-00	78	14-38	90701-HC4-000	6	15
8602-09-15-00	96	18-52	8630-08-05-0	78	14-39	90741-805-000	27	8
8602-09-17-00	94	18-20	8630-09-03-00	98	18-65	90741-889-810	27	8
8602-09-18-00A	94	18-16	8630-09-05-00	58	8-20	90741-ZE2-000	21	4
8602-09-21-0A	58	8-16	8630-13-01-0	100	19-8	91001-ZF6-003	7	5
8602-09-22-00	98	18-82	8630-13-03-0	100	19-1	91009-KJ1-003	6	16
8602-09-24-0	58	8-23	8630-13-04-0	100	19-12		27	9
8602-12-20-0	104	20-1	8630-20-01-000	68	12-1	91201-890-003	27	10
8602-13-09-04	100	19-5	8630-20-02-000	72	13-1	91201-ZE3-004	3	6
8602-13-11-0	100	19-10	8630-20-03-000	72	13-13	91203-952-771	3	7
8602-13-12-0	100	19-11	8630-20-04-000	82	15-1	91353-671-004	3	8
8603-07-02-0	76	14-14	8630-20-05-000	82	15-5		19	10
8607-08-25-0	88	16-49	8630-20-06-00	96	18-32	91601-ZE2-003	24	16
8607-13-07-0	100	19-14	8630-20-07-000	96	18-40	92000-08025-0A	27	11
8607-13-08-0	100	19-15	8630-20-08-000	96	18-42	93494-06020-08	16	9
8608-03-31-0	54	7-3	8630-20-09-000	96	18-57	93500-03008-1G	15	27
	54	7-14	8654-306-002-0C	68	12-12	93500-04006-0H	15	28
	54	7-28	8686-10-16-0	78	14-34		26	20
	56	7-47	8689-06-03-0	68	12-26	93500-05032-0A	26	21
8608-03-33-0	54	7-2	8689-09-02-0	70	12-44	93600-05010-0A	19	11
	56	7-46	8693-13-09-01	100	19-7	93892-05014-18	24	17
	56	7-43	8714-07-10-0	78	14-52	93892-05032-18	24	18
8608-03-37-000	56	7-43		98	18-77	93893-05016-00	15	29
8608-06-27-0	84	15-46		98	18-72		26	22
8608-08-09-0	82	15-15	8714-08-10-05	98	18-72		26	22
8608-08-48-00	90	17-1	8718-03-07-0	74	13-37	93901-360J0	17	11
8608-08-69-0	88	16-50	87522-ZE1-010	19	8	94050-06000	26	23
8608-13-09-05	100	19-3	87530-ZF6-W40	12	5	94050-08000	18	12
8608-13-09-06	100	19-4	87565-ZE2-000	19	9		19	12
8608-13-09-21	100	19-13	89218-ZE1-000	29	1	94050-10000	3	9
8611-09-38-0	98	18-79	90001-ZE8-000	9	5	94070-06080	24	19
8614-01-02-0	40	3-2	90012-888-000	22	9	94101-06800	6	17
8614-01-03-0	40	3-3	90012-ZE0-010	11	15	94109-12000	3	10
8614-03-03-0	54	7-4	90013-883-000	12	6		29	2
8614-05-02-0	66	11-9		17	9	94251-08000	3	11
8614-06-12-0	74	13-36		22	10	94301-08140	28	12
8614-07-06-0	78	14-36		26	16	94301-12200	2	14
8614-07-07-0	70	12-41	90014-ZE2-000	1	10	95001-45235-40	20	13
8614-07-09-0	78	14-37	90014-ZE6-000	22	11	95002-02080	20	14
8614-07-15-0A	78	14-47	90015-883-000	22	12	95005-11105-30	1	7
8619-05-22-00	66	11-18	90015-ZE5-010	26	17	95700-06012-00	3	12
8619-06-13-0	68	12-22	90042-ZE8-000	1	11	95700-08035-08	24	20
8619-13-16-0	100	19-6	90047-ZE2-000	1	12	95701-06008-00	12	8
8630-05-02-0	62	10-28	90050-ZE1-000	17	10	95725-10080-00	2	15
8630-05-03-00A	66	11-1	90107-959-003	27	6	95900-08025-00	20	15
8630-05-04-00A	66	11-2	90110-ZE2-003	24	15	95900-08040-00	6	18
8630-06-02-0	68	12-2	90114-SA0-000	26	18		28	13
8630-06-04-0A	70	12-35	90131-883-000	3	4	96100-62020-00	4	13

部品コード	頁	見出番号	部品コード	頁	見出番号	部品コード	頁	見出番号
96100-62020-00	6	19	FSR800A-5-2-0A	60	9-2	HM20-2-20-0	46	5-15
96100-62040-00	6	20	FSR800A-5-3-0	60	9-8		48	5-38
96100-62060-00	28	14	FSR800A-5-4-0	60	9-14		52	6-7
96100-62070-00	6	21	FSR800A-5-5-0	60	9-17		60	9-10
98079-56854	2	16	FSR800A-5-7-0	60	9-19	HMD750-8-10-0	82	15-14
99101-ZH7-112	15	30	FSR800A-5-9-0	60	9-20		86	16-4
99204-ZE0-0400	15	31	FSR800A-6-5-0	68	12-11		86	16-19
FM200-2-7-0	52	6-3	FSR900S-1-2-00A	58	8-2	HMD750-8-9-0	54	7-7
FM200-2-8-0	52	6-5	FSR900S-2-15-0A	42	4-25	HMS-250-8-4-0	82	15-26
FM200-2-9-0	52	6-6	FSR900S-2-16-0	44	4-30	HMS-30-8-52-0	88	16-43
FSR110-2-9	46	5-2	FSR900S-2-20-00	52	6-1	HMS-300-3-1-02	82	15-9
	46	5-26	FSR900S-2-21-0	52	6-2		88	16-39
FSR110-5-8	60	9-3	FSR900S-2-22-0	52	6-10	HWS-25K-2-14-04	50	5-61
FSR1100-1-37-00	62	10-12	FSR900S-2-23-0	52	6-11	HWS-25K-2-2-04	52	6-14
FSR1100-2-37-0A	82	15-23	FSR900S-2-24-0	52	6-13	HWS-25K-2-5-11	52	6-24
FSR1100-5-9-00	66	11-3	FSR900S-2-25-0	52	6-17	S3-602-00050	86	16-21
FSR1100-8-26-0	88	16-35	FSR900S-2-26-00	52	6-19	V11016-60012	76	14-29
FSR1100-9-53-03A	82	15-24	FSR900S-2-27-0	52	6-20		94	18-29
FSR1100B-3-1-0	54	7-24	FSR900S-2-28-0	52	6-21	V11016-60016	98	18-61
FSR1100B-3-3-0	54	7-22	FSR900S-2-29-0	52	6-23	V11210-80020	60	9-15
FSR1100B-8-4-01	94	18-2	FSR900S-3-3-0	54	7-13		68	12-27
FSR1100DS-7-9-04	76	14-23	FSR900S-3-4-00	56	7-30	V20026-06010	62	10-9
FSR1100DTA-3-10-0	56	7-45	FSR900S-3-7-0	54	7-15		72	13-17
FSR1100DTA-7-39-0	76	14-24	FSR900S-3-8-0	54	7-25	V20026-06012	54	7-9
FSR1100DTA-7-41-0	76	14-25	FSR900S-4-3-0	58	8-3		68	12-21
FSR1100DTA-8-17-0A	86	16-15	FSR900S-5-1-0	60	9-1		70	12-38
FSR1100DTA-9-29-0	98	18-60	FSR900S-5-2-00	60	9-23		76	14-26
FSR1100SL-9-18-0	54	7-16	FSR900S-6-2-00	68	12-7		78	14-54
	56	7-42	FSR900S-6-9-0	72	13-22	V20026-06016	78	14-49
	98	18-70	FSR900S-8-24-0	86	16-5		84	15-43
FSR110B-9-20-0	104	20-7	FSR900S-8-45-00	86	16-11	V20026-06020	72	13-24
FSR500B-2-35-05	52	6-4	FSR900S-8-49-00	82	15-8		72	13-27
FSR550-5-13-0	62	10-16		88	16-38		78	14-48
FSR550-5-14-0	62	10-17	FSR900S-9-11-0	96	18-36	V20026-06025	48	5-48
FSR550-5-17-0	62	10-2	FSR900S-9-21-0	98	18-68	V20120-08012	66	11-8
FSR550-5-18-0	62	10-26	FSR900S-9-8-00	94	18-23		94	18-24
FSR550-5-19-0	62	10-27	FSR900S-9-9-00	94	18-26		94	18-27
FSR550-7-8-0	78	14-31	FSR90D2-6-11-0	72	13-6		96	18-33
FSR550B-2-22-0	84	15-36	FSR90D2-6-8-0	72	13-4		96	18-37
FSR550B-3-22-0	42	4-26	FSR90D2-6-9-0	72	13-21		96	18-45
FSR550BS-3-7-0	96	18-44	HD-2-6	46	5-17		96	18-49
FSR700-8-40-0	92	17-36		48	5-42		96	18-56
FSR700SL-5-10-0A	62	10-1	HD-2-67	60	9-4		98	18-66
FSR700SL-5-11-0	62	10-3	HD-2-70	62	10-22	V20120-08016	42	4-4
FSR700SL-5-12-0A	62	10-4	HD-8-11	82	15-16		48	5-54
FSR700SL-5-14-0	62	10-21		86	16-6		58	8-17
FSR700SL-5-16-0	66	11-10	HD-8-12	88	16-36		58	8-24
FSR700SL-5-18-0	66	11-11	HD-8-16	46	5-21		62	10-7
FSR700SL-5-20-0	62	10-29	HD-8-3-03	88	16-51		66	11-15
FSR700SL-5-21-0	62	10-11	HLS700DK-6-9-05	98	18-86		76	14-20
FSR700SL-6-3-00A	68	12-15	HM-1-15	64	10-30		84	15-47
FSR700SL-6-4-00A	68	12-16	HM-1-7B	62	10-14		88	16-55
FSR700SL-6-6-0	68	12-17	HM-1-9B	62	10-13		98	18-83
FSR700SL-8-25-0	74	13-31	HM-2-100⊕	42	4-18	V20120-08020	42	4-9
FSR750-5-4-0	60	9-18	HM-2-105⊕	42	4-20		46	5-9
FSR750-6-5-0	68	12-20	HM-2-82	46	5-3		48	5-32
FSR800A-3-3-0	54	7-18		46	5-27		54	7-11
FSR800A-3-4-0	54	7-19		60	9-5		56	7-35
FSR800A-3-5-0	56	7-44		66	11-14		58	8-12

部品コード	頁	見出番号	部品コード	頁	見出番号	部品コード	頁	見出番号
V20120-08020	58	8-14	V30020-00060	98	18-64	V40126-00060	84	15-44
	60	9-6	V30020-00080	40	3-9		96	18-30
	60	9-21		42	4-17		96	18-58
	62	10-6		42	4-29		98	18-62
	68	12-18		46	5-11	V40126-00080	40	3-7
	78	14-40		48	5-34		40	3-10
	82	15-2		48	5-41		42	4-6
	90	17-14		50	5-60		42	4-10
	94	18-6		56	7-34		46	5-5
	94	18-18		56	7-39		46	5-10
	94	18-21		66	11-6		46	5-29
V20120-08025	56	7-31		68	12-4		48	5-33
	62	10-18		68	12-9		48	5-55
	66	11-5		70	12-30		54	7-12
	68	12-8		72	13-10		56	7-33
	94	18-11		76	14-22		56	7-37
	98	18-76		78	14-41		58	8-13
	104	20-4		82	15-3		58	8-15
V20120-08060	56	7-38		86	16-16		58	8-18
V20120-08130	94	18-4		88	16-33		58	8-25
V20120-10016	58	8-21		90	17-3		60	9-7
V20126-10020	52	6-8		90	17-11		60	9-22
	52	6-15		90	17-20		62	10-8
	70	12-32		90	17-28		62	10-19
V20126-10030	46	5-13		92	17-34		66	11-7
	48	5-36		92	17-38		66	11-16
	58	8-4		94	18-8		66	11-20
	64	10-32		94	18-10		68	12-5
V20126-10040	60	9-9		94	18-13		68	12-19
V20126-10130	94	18-3		98	18-78		68	12-25
V20126-16070	90	17-6	V30020-00100	54	7-5		68	12-29
V20130-06020	48	5-49		58	8-9		72	13-9
V20130-08016	46	5-4		60	9-11		74	13-34
	46	5-28		60	9-25		78	14-42
	48	5-59		76	14-5		82	15-4
	74	13-33		94	18-9		82	15-11
	82	15-10	V30020-00120	68	12-13		84	15-48
	88	16-40		86	16-23		88	16-41
V20130-08020	40	3-6	V30020-00200	52	6-22		88	16-56
	42	4-16	V31020-00120	42	4-28		90	17-12
	66	11-19	V32000-00060	72	13-19		90	17-15
	90	17-2	V37016-00060	76	14-16		92	17-39
	92	17-33	V38020-00120	88	16-48		94	18-7
V20130-08025	42	4-24	V38020-00160	90	17-7		94	18-12
	48	5-40	V40126-00040	80	14-59		94	18-15
V20130-08100	40	3-8	V40126-00050	70	12-46		94	18-19
V20130-10025	40	3-4	V40126-00060	48	5-50		94	18-22
	60	9-24		54	7-10		94	18-25
	76	14-2		68	12-23		94	18-28
V20130-10030	58	8-8		70	12-39		96	18-34
V20130-10050	76	14-3		72	13-18		96	18-38
V20820-08020	72	13-8		72	13-25		96	18-46
V24020-08025	68	12-3		72	13-28		96	18-50
V26000-08015	96	18-41		76	14-17		96	18-54
	96	18-43		76	14-21		98	18-67
V30020-00060	46	5-23		76	14-27		98	18-84
	68	12-24		78	14-30		104	20-6
	72	13-26		78	14-50	V40126-00100	40	3-5
	96	18-59		78	14-55		46	5-14

部品コード	頁	見出番号	部品コード	頁	見出番号	部品コード	頁	見出番号	
V40126-00100	48	5-37	V41316-00120	86	16-22	V78210-00180	62	10-15	
	52	6-9		88	16-47		70	12-42	
	52	6-16	V41316-00160	46	5-20	V80015-20016	84	15-51	
	52	6-18		54	7-26		80	14-60	
	54	7-6		90	17-16	V80020-00040	78	14-51	
	58	8-5	V41516-00160	92	17-44		82	15-22	
	58	8-22	V50012-25020	84	15-31	V80020-00080	104	20-5	
	60	9-12	V50015-20012	74	13-30	V80020-00100	64	10-33	
	70	12-33		82	15-20	V81100-00300	42	4-13	
	76	14-6		88	16-32	V81130-00340	42	4-14	
	94	18-14		88	16-37	V81140-00320	42	4-12	
	V40126-00120	68	12-14	V50015-20015	72	13-5	V81700-00420	42	4-11
		V41316-00050	70		12-43	72	13-12	V90000-50202	56
	V41316-00060	48	5-51		72	13-16	V90003-00005	104	20-9
	70	12-40		90	17-22	V90003-00015	104	20-8	
	72	13-29	V50015-20016	86	16-14	V91200-50156	78	14-32	
	76	14-18	V50015-20018	82	15-17	V96010-12V35	76	14-9	
	82	15-19		86	16-7	V98010-00050	80	14-62	
	82	15-27		98	18-73	V98010-00150	78	14-43	
	84	15-38	V50015-25015	92	17-41	VM32B-700SL	76	14-12	
	84	15-45	V50015-25020	82	15-28	Z4431-ZE2-000	10	3	
	88	16-31		84	15-34				
	96	18-31		84	15-42				
	98	18-63		88	16-52				
V41316-00080	42	4-5	V50015-25022	82	15-13				
	48	5-56		86	16-3				
	56	7-32		86	16-28				
	56	7-36	V50015-30022	46	5-19				
	58	8-19	V50015-30030	90	17-17				
	66	11-17	V50015-35020	54	7-21				
	68	12-6	V50015-20015	92	17-31				
	68	12-10	V50016-50030	54	7-27				
	68	12-28	V53016-00060	86	16-10				
	72	13-11	V58010-40024	70	12-36				
	72	13-15	V58010-50026	90	17-25				
	74	13-35	V58010-50028	92	17-43				
	84	15-33	V60011-06206	64	10-31				
	84	15-41	V60012-06304	62	10-24				
	84	15-49	V60015-06205	66	11-12				
	86	16-9	V60016-06202	42	4-19				
	86	16-13	V60016-06204	46	5-8				
	88	16-57		48	5-31				
	90	17-21	V60016-06305	60	9-13				
	92	17-30	V61011-07205	62	10-25				
	92	17-40	V69013-00080	90	17-10				
	96	18-35		92	17-37				
	96	18-39	V70416-00120	46	5-18				
	96	18-47		48	5-43				
	96	18-51	V70416-00150	42	4-22				
	96	18-55	V70416-00200	62	10-23				
	98	18-80	V70416-00300	62	10-5				
	98	18-85	V70516-00350	42	4-21				
V41316-00100	70	12-34	V70516-00520	66	11-13				
	76	14-4	V74412-84408	62	10-20				
	82	15-12	V74413-04208	60	9-16				
	84	15-30	V74413-05011	62	10-10				
	86	16-2	V76040-00000	52	6-12				
	86	16-27	V76120-00000	66	11-4				
V41316-00120	54	7-20	V76140-0000B	58	8-6				

FUJII スノーロータリ

FSR 909D

FSR 912S

1991.6

パーツリスト

フジコーポレーション株式会社

エンジン部

ENGINE

DY41BS

Fig. 100

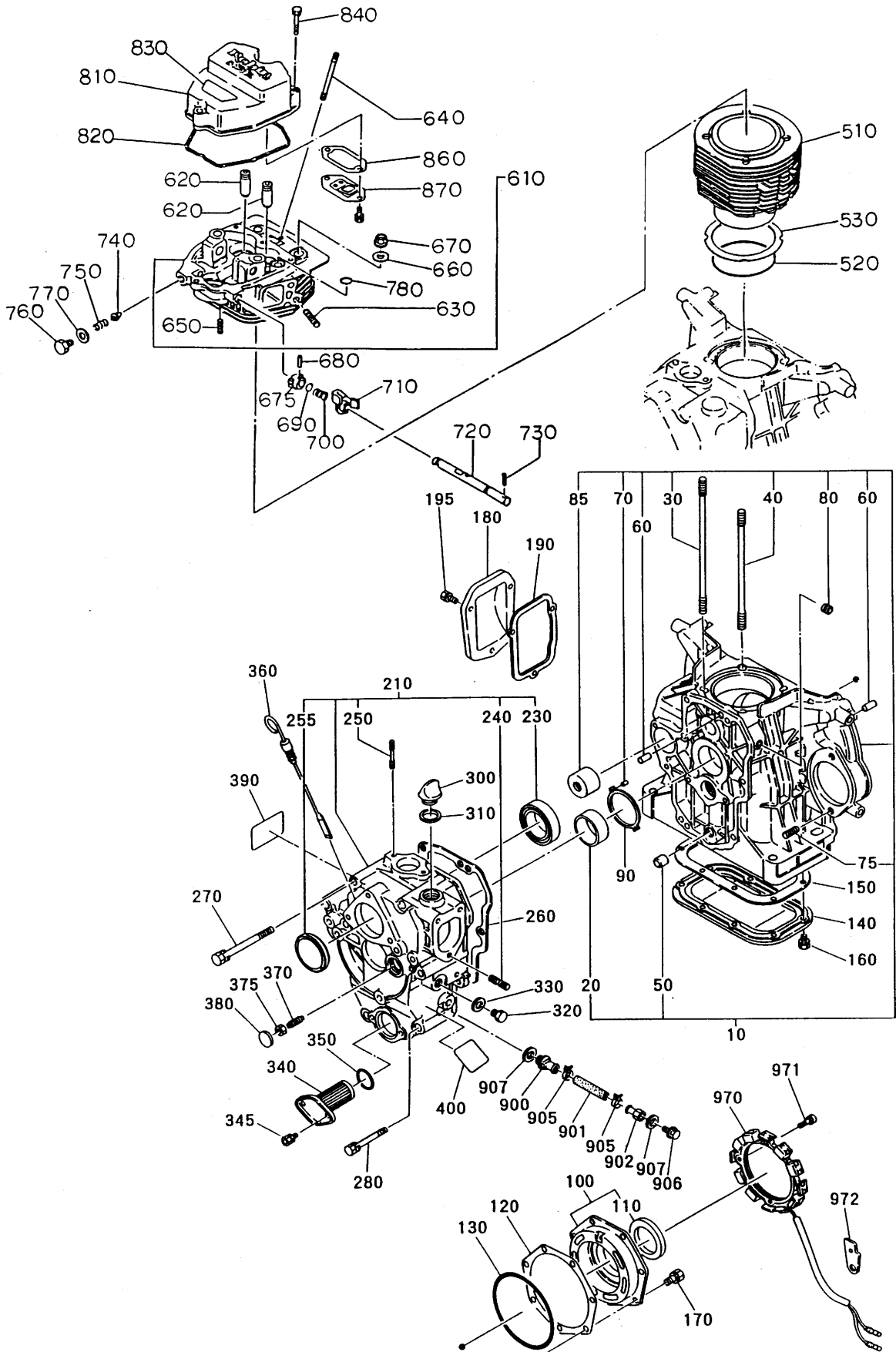

1 クランクケース

CRANKCASE GROUP

REF. NO.	部品番号 PART NUMBER	部品名称 PART NAME	個数 QTY	摘要 REMARKS	管理番号 CODE NO. FROM-TO	互換部品番号 INTERCHANGEABLE P/NO.	小売単価 UNIT PRICE	FIG. NO.
10	231-10104-31	クランクケース CP CRANKCASE CP	1		-			100
20	228-15801-03	メインベアリング MAIN BEARING	1	STD	-			100
	228-15802-03	メインベアリング MAIN BEARING 0.25MM	1	アジャスト 0.25 UNDER SIZE 0.25	-			100
	228-15803-03	メインベアリング MAIN BEARING 0.50MM	1	アジャスト 0.50 UNDER SIZE 0.50	-			100
30	231-16001-11	テンションボルト 1 TENSION BOLT 1	2		-			100
40	231-16002-11	テンションボルト 2 TENSION BOLT 2	2		-			100
50	228-15003-13	パイプノック PIPE KNOCK	1		-			100
60	005-26081-80	ドowelピン DOWEL PIN	4		-			100
70	005-19250-60	スプリングピン SPRING PIN	2		-			100
75	010-50800-44	スタッド STUD	2		-			100
80	212-15008-13	ブラインドプラグ BLIND PLUG	1		-			100
85	228-25002-03	スリーブ(バランサー) SLEEVE (BALANCER)	1		-			100
90	228-15002-03	スラストベアリング THRUST BEARING	1		-			100
100	231-11502-21	ベアリングハウジング CP BEARING HOUSING CP	1		-			100
110	044-04000-20	オイルシール OIL SEAL	1		-			100
120	231-15004-03	ガスケット(ベアリングハウジング) GASKET (BEAR. HOUSING)	1	T=0.1 選択的 T=0.1 SELECTIVE AY	-			100
	231-15005-03	ガスケット(ベアリングハウジング) GASKET (BEAR. HOUSING)	1	T=0.2 選択的 T=0.2 SELECTIVE AY	-			100
	231-15006-03	ガスケット(ベアリングハウジング) GASKET (BEAR. HOUSING)	1	T=0.3 選択的 T=0.3 SELECTIVE AY	-			100
130	231-15014-03	Oリング(ベアリングハウジング) O RING (BEAR. HOUSING)	1		-			100
140	231-11601-03	オイルパン OIL PAN	1		-			100
150	231-15008-03	ガスケット(オイルパン) GASKET (OIL PAN)	1		-			100
160	980-05060-10	ボルト & ワッシャー AY BOLT & WASHER AY	10		-			100
170	001-13082-00	ボルト & ワッシャー AY BOLT AND WASHER AY	7		-			100
180	228-26001-01	バランサーカバー BALANCER COVER	1		-			100
190	228-25001-03	ガスケット(バランサーカバー) GASKET (BALANCER COV)	1		-			100
195	980-05060-10	ボルト & ワッシャー AY BOLT & WASHER AY	3		-			100
210	231-11715-01	ギヤケースカバー CP GEAR CASE COVER CP	1		-			100

1 クランクケース

CRANKCASE GROUP

REF. NO.	部品番号 PART NUMBER	部品名称 PART NAME	個数 QTY	摘要 REMARKS	管理番号 CODE NO. FROM-TO	互換部品番号 INTERCHANGEABLE P/NO.	小売単価 UNIT PRICE	FIG. NO.
230	060-03500-40	ボールベアリング BALL BEARING	1		-			100
240	001-32083-51	スタッド STUD	3		-			100
250	001-32064-50	スタッド STUD	2		-			100
255	041-05000-11	ブラインドプレート BLIND PLATE	1		-			100
260	231-15007-03	ガスケット(ケースカバー) GASKET(CASE COVER)	1		-			100
270	001-13088-50	ボルトとワッシャー AY BOLT AND WASHER AY	4		-			100
280	001-13086-50	ボルトとワッシャー AY BOLT AND WASHER AY	4		-			100
300	228-65003-03	プラグ PLUG	1		-			100
310	021-32000-10	ガスケット GASKET	1		-			100
320	009-02120-00	フィラー FILLER	1		-			100
330	003-70120-00	ガスケット、アルミニウム GASKET, ALUMINUM	1		-			100
340	228-64301-00	オイルフィルター AY OIL FILTER AY	1		-			100
345	980-05060-10	ボルト & ワッシャー AY BOLT & WASHER AY	2		-			100
350	024-03000-10	Oリング O RING	1		-			100
360	228-63610-01	オイルゲージ CP OIL GAUGE CP	1		-			100
370	014-90600-70	調整ネジ ADJUSTING SCREW	1		-			100
375	002-18060-00	ナット NUT	1		-			100
380	041-12200-10	ブラインドプラグ BLIND PLUG	1		-			100
390	231-91809-13	ラベル、エンジン名 LABEL(ENGINE NAME)	1		-			100
400	228-92103-03	ラベル、作動 LABEL(OPERATION)	1		-			100
900	228-65028-01	コネクタ AY CONNECTOR(OIL)	1		-			100
901	228-65031-03	ゴムパイプ(ドレン) RUBBER PIPE(DRAIN)	1		-			100
902	228-65029-01	ユニオン(ドレン) UNION(DRAIN)	1		-			100
905	009-17250-00	ホースクランプ (25) HOSE CLAMP (25)	2		-			100
906	040-11400-30	プラグ PLUG	1		-			100

1 クランクケース

CRANKCASE GROUP

REF. NO.	部品番号 PART NUMBER	部品名称 PART NAME	個数 QTY	摘要 REMARKS	管理番号 CODE NO. FROM-TO	互換部品番号 INTERCHANGEABLE P/NO.	小売単価 UNIT PRICE	FIG. NO.
510	231-12401-02	シリンダ CYLINDER UN	1		-			100
520	229-15011-03	Oリング O RING(CYLINDER)	1		-			100
530	229-15012-13	スパーサー SPACER(CYLINDER)	1	T=0.1 選択的 T=0.1 SELECTIVE AY	-			100
	229-15013-13	スパーサー SPACER(CYLINDER)	1	T=0.2 選択的 T=0.2 SELECTIVE AY	-			100
610	229-13101-01	シリンダヘッド CP CYLINDER HEAD CP	1		-			100
620	228-14202-03	バルブガイド VALVE GUIDE	2		-			100
630	001-37082-01	スタッド STUD	6		-			100
640	010-50601-50	スタッド STUD	2		-			100
650	001-31062-51	スタッド STUD	2		-			100
660	020-01000-81	ワッシャー WASHER	4		-			100
670	018-01000-11	フランジナット FLANGE NUT	4		-			100
675	228-35010-03	ラチェット RACHET	1		-			100
680	005-19031-62	スプリングピン SPRING PIN	1		-			100
690	006-26100-70	Oリング O RING	1		-			100
700	228-35015-01	スプリング(フック) SPRING(HOOK)	1		-			100
710	228-35531-11	分解レバー CP DECOMP LEVER CP	1		-			100
720	228-35503-00	分解シャフト AY DECOMP SHAFT AY	1		-			100
730	005-19031-20	スプリングピン SPRING PIN	1		-			100
740	228-35011-03	分解ピン DECOMP PIN	1		-			100
750	228-35012-03	分解スプリング DECOMP SPRING	1		-			100
760	009-01100-00	ファイル FILER	1		-			100
770	003-70100-00	ガスケット、アルミニウム GASKET, ALUMINUM	1		-			100
780	024-01300-10	Oリング O RING	1		-			100
810	228-17001-03	ロッカーカバー ROCKER COVER	1		-			100
820	228-15010-03	ガスケット(ロッカーカバー) GASKET(ROCKER COVER)	1		-			100
830	228-93405-03	ラベル(リリース) LABEL(RELEASE)	1		-			100
840	001-13064-00	ボルトとワッシャー AY BOLT AND WASHER AY	3		-			100
860	228-15009-03	ガスケット(ブレイザー) GASKET(BREATHER)	1		-			100
870	228-15301-01	ブレイザープレート CP BREATHER PLATE CP	1		-			100

Fig. 200

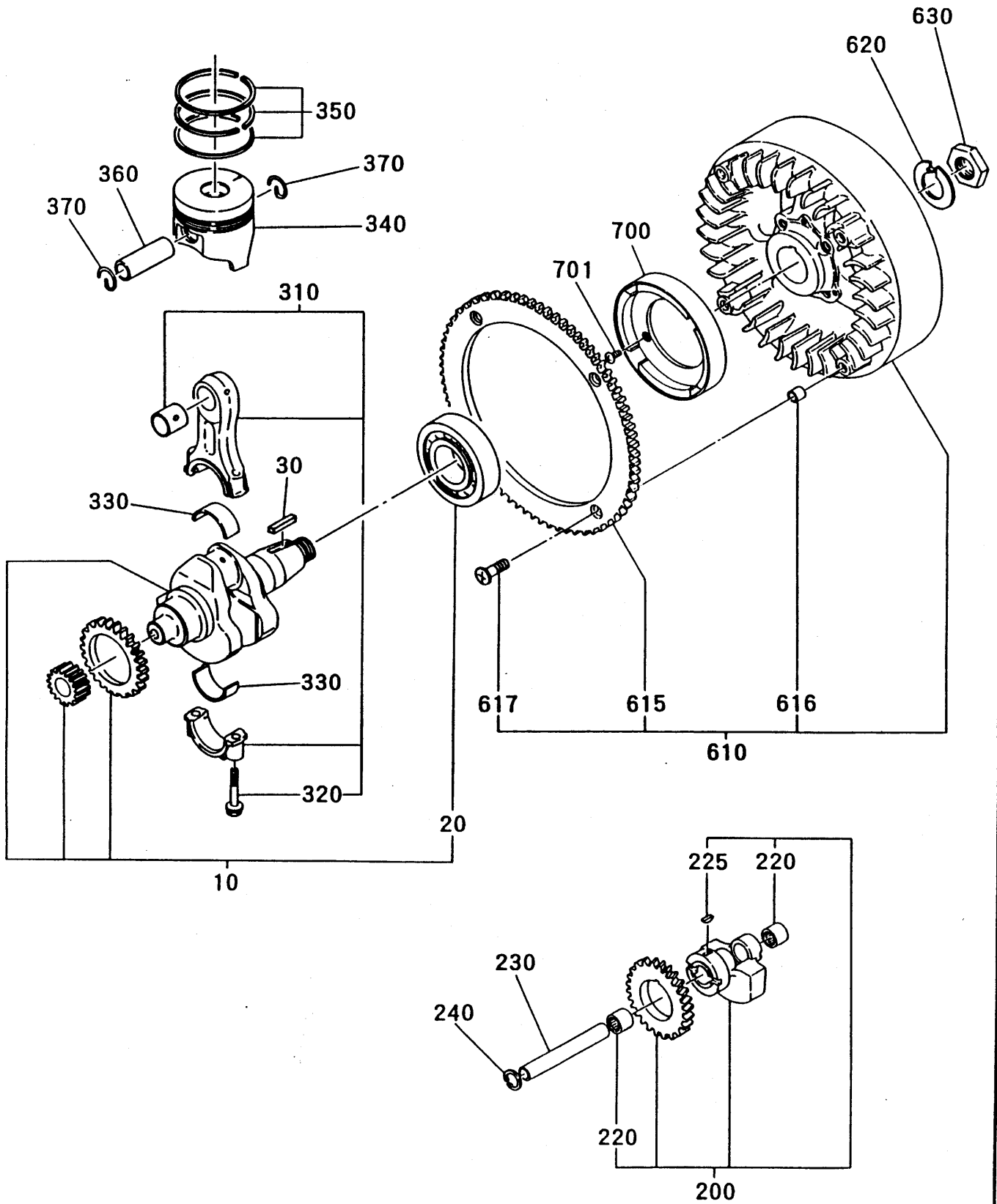

2 クランク, ピストン

CRANKSHAFT, PISTON GR

REF. NO.	部品番号 PART NUMBER	部品名称 PART NAME	個数 QTY	摘要 REMARKS	管理番号 CODE NO. FROM-TO	互換部品番号 INTERCHANGEABLE P/NO.	小売単価 UNIT PRICE	FIG. NO.
10	231-20102-11	クランクシャフト CP CRANKSHAFT CP	1		-			200
20	060-04000-30	ボールベアリング BALL BEARING	1		-			200
30	005-30072-01	キー KEY	1		-			200
200	231-24301-11	バランサー CP BALANCER CP	1		-			200
220	061-01500-10	ニードルベアリング NEEDLE BEARING	2		-			200
225	005-32042-01	ウッドラフキー WOODRUFF KEY	1		-			200
230	228-24101-03	バランサーシャフト BALANCER SHAFT	1		-			200
240	003-14150-00	スナップリング(内側) SNAPRING(INNER)	1		-			200
310	231-22501-00	コネクティングロッド AY CONNECTING ROD AY	1		-			200
320	231-23001-03	コネクティングロッドボルト CONNECTING ROD BOLT	2		-			200
330	228-22801-13	ラージエンドベアリング LARGE END BEARING	2	STD	-			200
	228-22802-13	ラージエンドベアリング LARGE END BEARING	2	UNDER SIZE 0.25	-			200
	228-22803-13	ラージエンドベアリング LARGE END BEARING	2	UNDER SIZE 0.50	-			200
340	231-23401-23	ピストン PISTON	1	STD	-			200
	231-23402-23	ピストン 0.25 PISTON 0.25	1	OVERSIZE 0.25	-			200
	231-23403-23	ピストン 0.50 PISTON 0.50	1	OVERSIZE 0.50	-			200
350	229-23501-17	ピストンリングセット PISTON RING SET	1	STD	-			200
	229-23502-17	ピストンリングセット PISTON RING SET	1	OVER SIZE 0.25	-			200
	229-23503-17	ピストンリングセット PISTON RING SET	1	OVER SIZE 0.50	-			200
360	228-23301-03	ピストンピン PISTON PIN	1		-			200
370	056-52100-10	クリップ CRIP	2		-			200
610	231-22402-11	フライホイール CP FLYWHEEL CP	1		-	228-22402-01		200
615	228-71001-03	リングギア RING GEAR	1		-			200
616	228-25003-03	パイプノック PIPE KNOCK	4		-			200
617	004-11082-50	ネジ SCREW	4		-			200
620	020-52600-12	ロックワッシャー LOCK WASHER	1		-			200
630	017-32600-10	ロックナット LOCK NUT	1		-			200

231-22501-00 供給不可 → 262-22502 コンロッド ASSY 1
 262-22801-03 ピストン 1
 262-23301-03 ピストンピン 1
 233-25002-03 クリップ 1
 ※ 4点代換で互換有り

3 インテーク, エクゾースト

INTAKE, EXHAUST GROUP

REF. NO.	部品番号 PART NUMBER	部品名称 PART NAME	個数 QTY	摘要 REMARKS	管理番号 CODE NO. FROM-TO	互換部品番号 INTERCHANGEABLE P/NO.	小売単価 UNIT PRICE	FIG. NO.
10	228-31601-11	カムシャフト CP CAMSHAFT CP	1		-			300
20	228-33220-03	カムシャフトギア CAMSHAFT GEAR	1		-			300
30	005-32042-01	ウッドラフキー WOODRUFF KEY	1		-			300
40	031-00800-70	ドowelピン DOWEL PIN	1		-			300
55	229-52801-02	シリンダーバaffle 3 UN CYLINDER BAFFLE 3 UN	1		-			300
60	023-02000-20	スペーサー SPACER	1	T=0.8 選択的 T=0.8 SELECTIVE AY	-			300
	023-02000-30	スペーサー SPACER	1	T=1.0 選択的 T=1.0 SELECTIVE AY	-			300
	023-02000-40	スペーサー SPACER	1	T=1.2 選択的 T=1.2 SELECTIVE AY	-			300
70	228-33401-13	インテークバルブ INTAKE VALVE	1		-	228-33401-03		300
80	228-33501-03	エキゾーストバルブ EXHAUST VALVE	1		-			300
110	228-33601-03	バルブスプリング VALVE SPRING	2		-			300
115	228-33701-03	スプリングリテーナ SPRING RETAINER	2		-			300
116	228-33801-03	リテーナロック RETAINER LOCK	4		-			300
120	020-01500-30	ワッシャー WASHER	2		-			300
130	228-35003-03	バルブステムシール VALVE STEM SEAL	1		-			300
140	228-35004-03	ロッカシャフト ROCKER SHAFT	1		-			300
150	228-36201-01	エキゾーストロッカアーム CP EXHAUST ROCKERARM CP	1		-			300
160	228-36301-01	インテークロッカアーム CP INTAKE ROCKER ARM CP	1		-			300
170	228-35007-03	ラatchetピン RATCHET PIN	1		-			300
180	228-35008-03	スプリング (ラatchetピン) SPRING (RATCHET PIN)	1		-			300
200	014-90600-80	調整ネジ ADJUSTING SCREW	1		-			300
201	014-90600-80	調整ネジ ADJUSTING SCREW	2		-			300
205	017-00600-80	ナット NUT	2		-			300
210	017-00600-80	ナット NUT	1		-			300
220	231-35005-03	プッシュロッド PUSH ROD	2		-			300
227	005-19031-62	スプリングピン SPRING PIN	1		-			300
310	228-30502-01	マッフル CP MUFFLER CP	1		-			300

Fig. 400

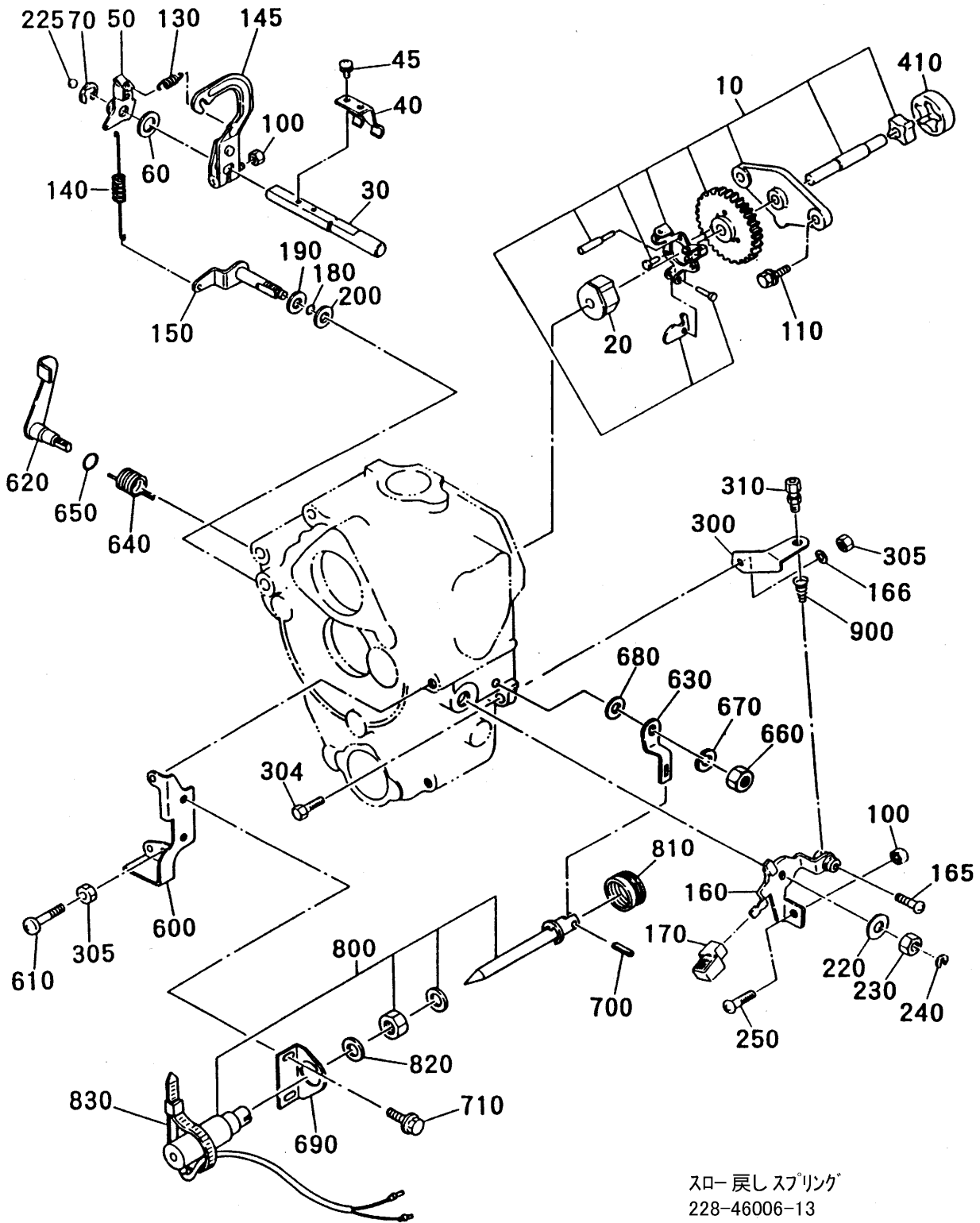

スロ-戻しスプリング
228-46006-13

4 ガバナ, オペレート

GOVERNOR, OPERATION

REF. NO.	部品番号 PART NUMBER	部品名称 PART NAME	個数 QTY	摘要 REMARKS	管理番号 CODE NO. FROM-TO	互換部品番号 INTERCHANGEABLE P/NO.	小売単価 UNIT PRICE	FIG. NO.
10	228-41701-30	ガバナプレート AY GOVERNOR PLATE AY	1		-			400
20	228-41910-01	ガバナスリーブ GOVERNOR SLEEVE	1		-			400
30	228-42201-03	ガバナシャフト GOVERNOR SHAFT	1		-			400
40	228-42101-23	ガバナヨーク GOVERNOR YOKE	1		-			400
45	004-35051-20	スクリューとワッシャー AY SCREW AND WASHER AY	2		-			400
50	228-42302-03	ガバナレバー- 1 GOVERNOR LEVER 1	1		-			400
60	003-10100-00	ワッシャー WASHER	1		-			400
70	003-13080-00	クリップ CLIP	1		-			400
100	002-18060-00	ナット NUT	2		-			400
110	001-13062-00	ボルトとワッシャー AY BOLT AND WASHER AY	2		-			400
130	228-45001-33	スタートスプリング START SPRING	1		-			400
140	228-42501-23	ガバナスプリング GOVERNOR SPRING	1		-			400
145	228-42340-02	ガバナレバー- 2 UN GOVERNOR LEVER 2 UN	1		-			400
150	228-42901-01	コントロールリンク CP CONTROL LINK CP	1		-			400
160	231-43311-01	スピードコントロール 1 CP SPEED CONTROL 1 CP	1		-			400
165	004-31051-20	スクリュー SCREW	1		-			400
166	003-20060-00	スプリングワッシャー SPRING WASHER	1		-			400
170	228-45003-03	ノブ KNOB	1		-			400
180	006-26100-50	O リング O RING	1		-			400
190	023-00800-10	スペーサー SPACER	1		-			400
200	021-70800-10	摩擦ワッシャー FRICTION WASHER	1		-			400
220	020-00800-90	ワッシャー WASHER	1		-			400
225	045-00600-10	スチールボール STEEL BALL	1		-			400
230	017-60800-30	セルフロックナット SELFLOCK NUT	1		-			400
240	056-50400-10	クリップ CLIP	1		-			400
250	004-31063-50	スクリュー SCREW	1		-			400
300	228-44201-01	ワイヤーブラケット 1 CP WIRE BRACKET 1	1		-			400

Fig. 500

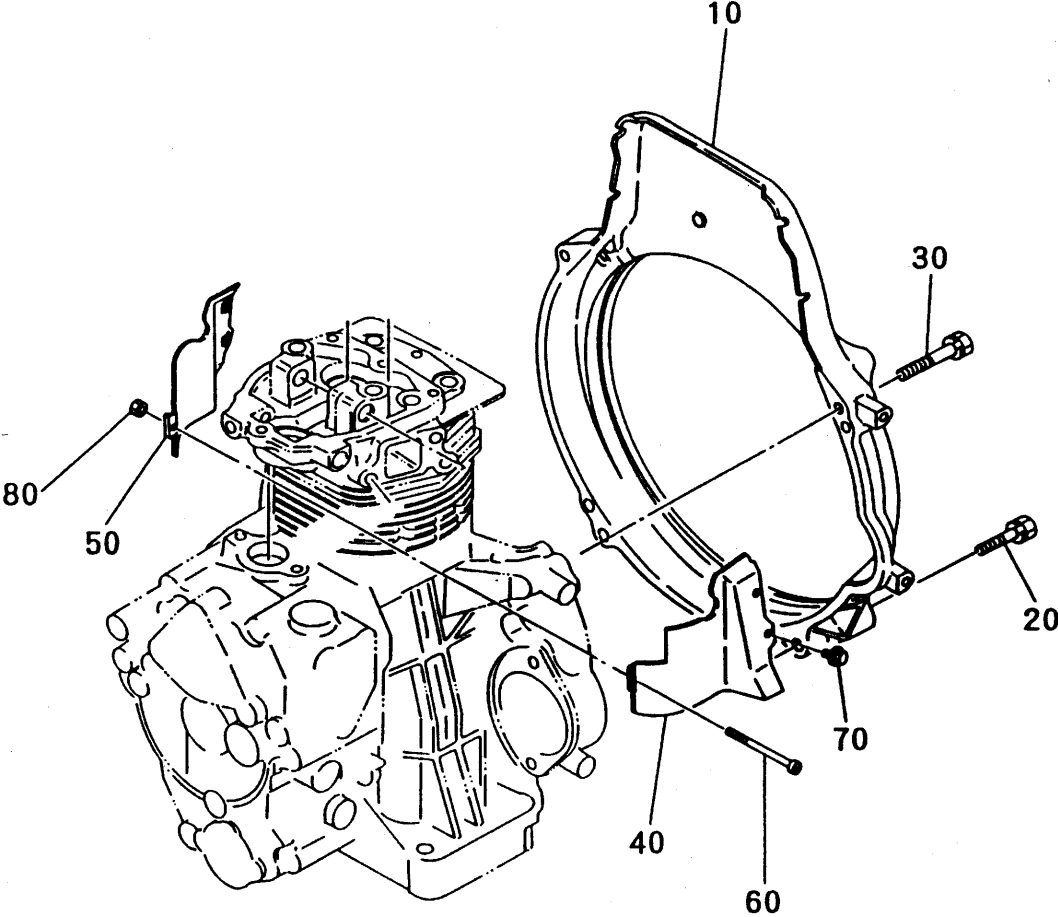

Fig. 600

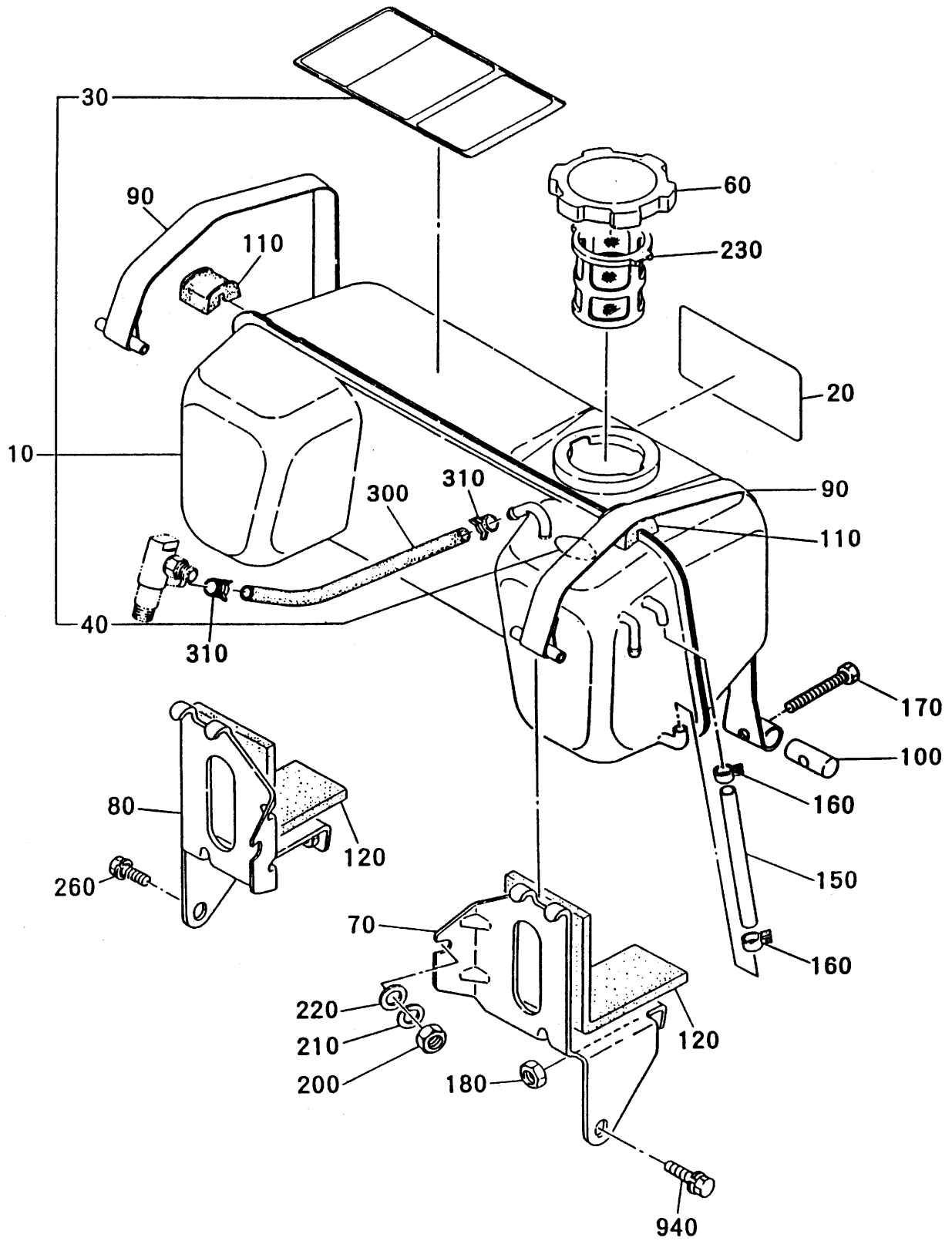

Fig. 600

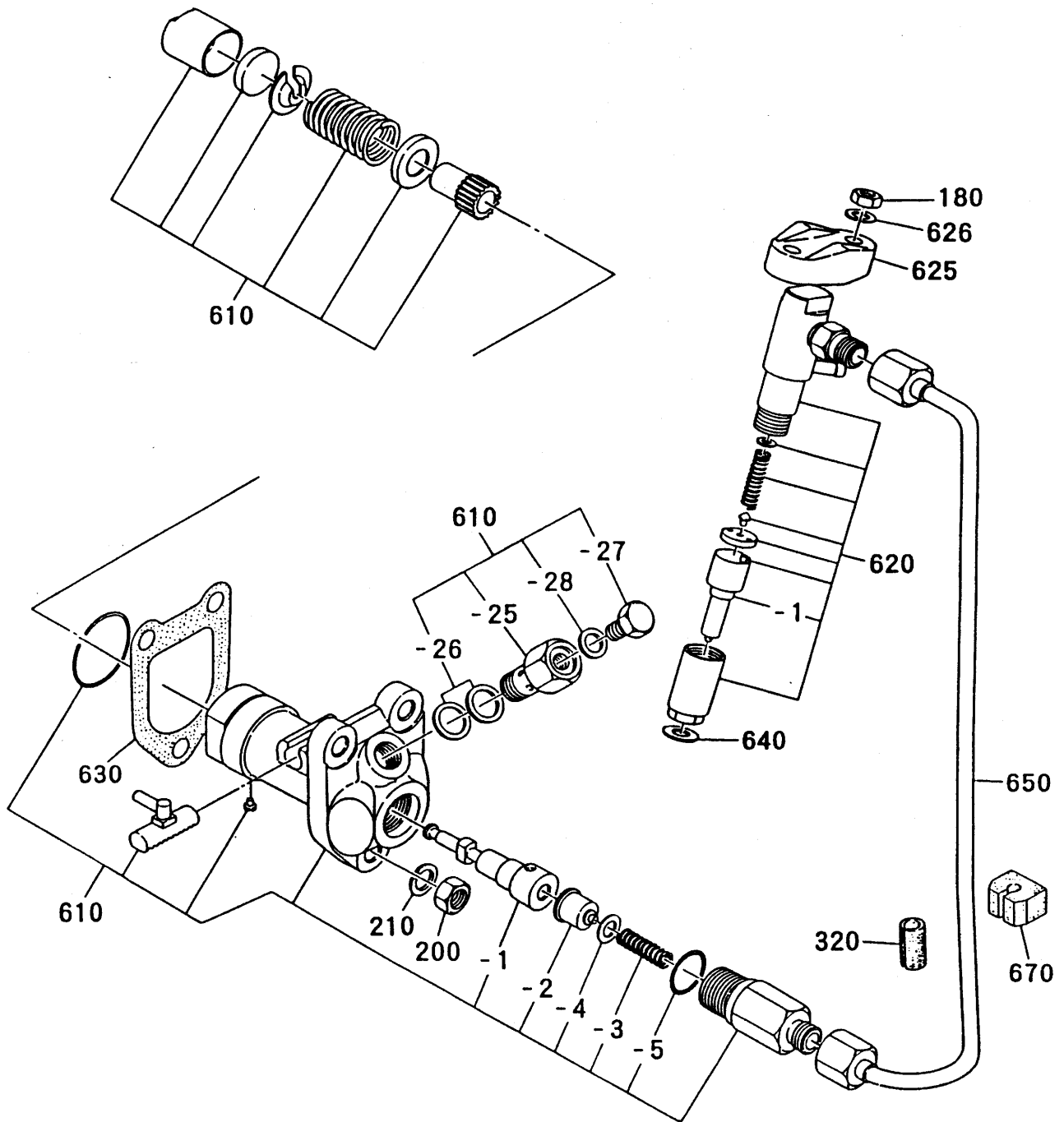
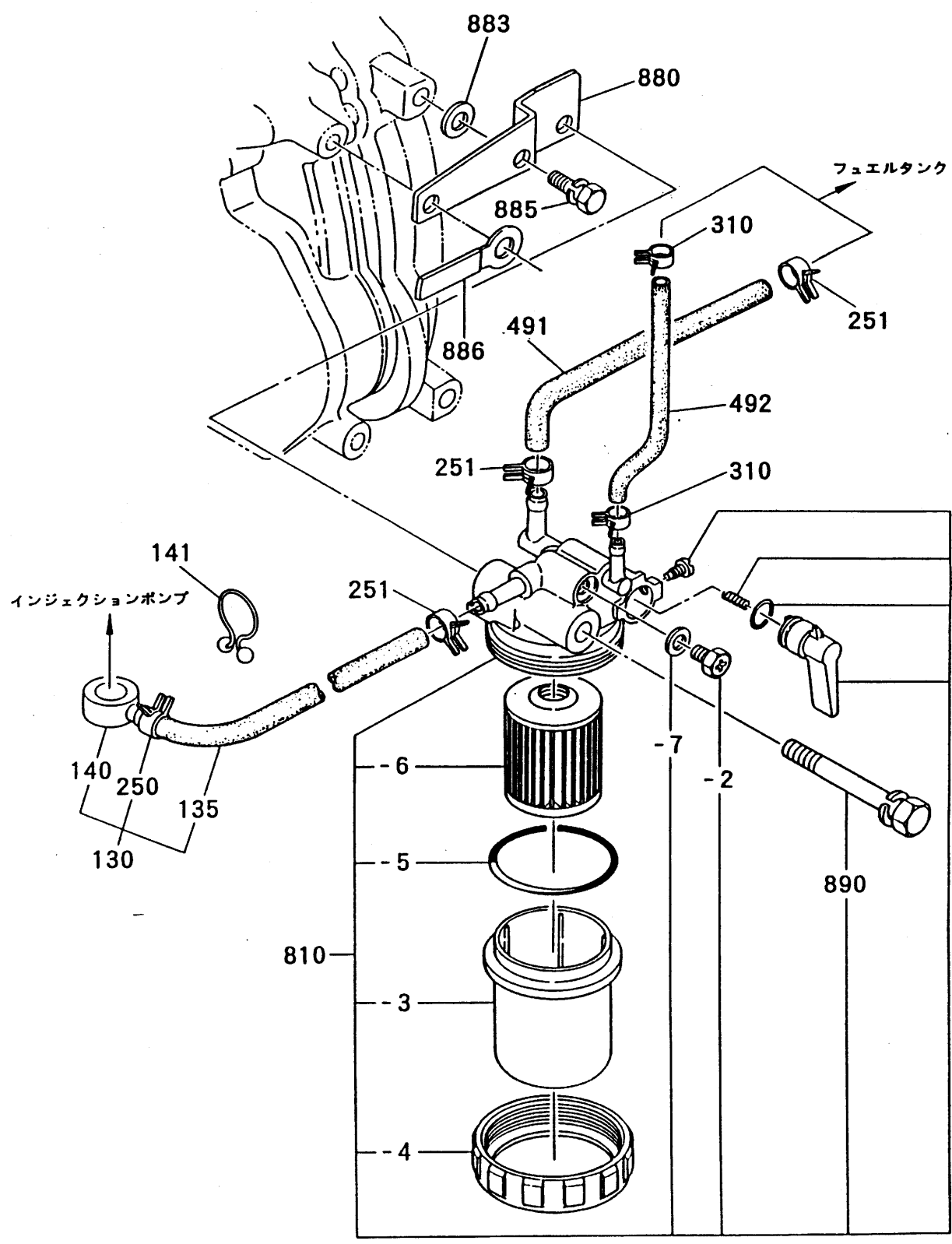

Fig. 600



6 フューエル, ルーブリカント

FUEL, LUBRICANT GROUP

REF. NO.	部品番号 PART NUMBER	部品名称 PART NAME	個数 QTY	摘要 REMARKS	管理番号 CODE NO. FROM-TO	互換部品番号 INTERCHANGEABLE P/NO.	小売単価 UNIT PRICE	FIG. NO.
10	228-60114-01	フイ-タンク CP FUEL TANK CP	1		-			600
20	231-91701-03	ラ-、トレードマ-ク LABEL (TRADE MARK)	1		-			600
30	228-91907-03	ラ-、インストラクショ LABEL (INSTRUCTION)	1		-			600
40	228-95002-03	ラ-、ライトオイル LABEL (LIGHT OIL)	1		-			600
60	043-04300-15	フイ-タンクキャップ CP FUEL TANK CAP CP	1		-			600
70	231-61601-11	タンクブラケット 1 CP TANK BRACKET 1 CP	1		-			600
80	231-61701-11	タンクブラケット 2 CP TANK BRACKET 2 CP	1		-			600
90	228-65510-01	タンクバンド CP TANK BAND CP	2		-			600
100	228-65601-11	ピン、タンクバンド PIN (TANK BAND)	2		-			600
110	228-65001-13	バンドガイド BAND GUIDE	2		-			600
120	228-65002-03	フェルト FELT	2		-			600
130	228-62611-01	フイ-パイプ 11 CP FUEL PIPE 11 CP	1		-			600
135	085-10600-00	ラ-、パイプ RUBBER PIPE	1	6X12X250	-			600
140	052-10500-12	バンジョ BANJO	1		-			600
141	217-75002-03	カギロック B PURSE LOCK (B)	1		-			600
150	085-00500-40	ビニ-パイプ VINYL PIPE	1		-			600
160	056-10800-10	ホースクランプ HOSE CLAMP	2		-			600
170	001-66064-50	ボルト BOLT	2		-			600
180	002-18060-00	ナット NUT	4		-			600
200	002-18080-00	ナット NUT	5		-			600
210	003-20080-00	スプリングワッシャー SPRING WASHER	6		-			600
220	003-10080-00	ワッシャー WASHER	2		-			600
230	064-13600-10	フイ-フィルタ FUEL FILTER	1		-			600
250	056-11100-20	ホースクランプ HOSE CLAMP	1		-			600
251	056-11100-20	ホースクランプ HOSE CLAMP	3		-			600
260	001-13082-00	ボルト&ワッシャー AY BOLT AND WASHER AY	1		-			600
300	085-10400-80	ラ-、パイプ RUBBER PIPE	1		-			600

6 フューエル, ルーブリカント

FUEL, LUBRICANT GROUP

REF. NO.	部品番号 PART NUMBER	部品名称 PART NAME	個数 QTY	摘要 REMARKS	管理番号 CODE NO. FROM-TO	互換部品番号 INTERCHANGEABLE P/NO.	小売単価 UNIT PRICE	FIG. NO.
310	056-10800-10	*-スワッチ HOSE CLAMP	4		-			600
320	228-65020-03	ラ-ン-ン RUBBER PIPE	1		-			600
491	085-10600-00	ラ-ン-ン RUBBER PIPE	1	6X12X140	-			600
492	085-10400-00	ラ-ン-ン RUBBER PIPE	1	4.5X9X220	-			600
610	228-63101-00	イ-ン-ク-エ-ク-シ-ョ-ン-ポン-プ AY INJECTION PUMP AY	1		-			600
- 1	228-63102-08	プ-ン-ジャ- AY PLUNGER AY	1		-			600
- 2	228-63103-08	チ-リ-バ-ル-ブ-ル-ブ DELIVERY VALVE	1		-			600
- 3	222-63104-08	ス-プリ-ン-グ-チ-リ-バ-ル-ブ-ル-ブ SPRING DELIVERY VALV	1		-			600
- 4	222-63105-08	カ-ス-ク-ェ-ト GASKET	1		-			600
- 5	228-63105-08	O リ-ン-グ O RING	1		-			600
- 25	228-63112-08	*-ボ-ル-ト BOLT	1		-			600
- 26	222-63116-08	カ-ス-ク-ェ-ト GASKET	2		-			600
- 27	228-63113-08	*-ボ-ル-ト BOLT	1		-			600
- 28	211-63212-08	カ-ス-ク-ェ-ト GASKET 50623-180	1		-			600
620	228-63201-10	ノ-ズ-ル- AY NOZZLE AY	1		-			600
- 1	228-63211-08	ノ-ズ-ル NOZZLE	1		-			600
625	228-66001-01	ブ-ラ-ケ-ツ-ト, ノ-ズ-ル BRACKET (NOZZLE)	1		-			600
626	003-20060-00	ス-プリ-ン-グ-ワ-シ-ャ- SPRING WASHER	2		-			600
630	228-65017-03	カ-ス-ク-ェ-ト, *-ボ-ル-ト T-0.1 GASKET (INJ. PUMP)	1	T=0.1 1-ク-エ-ク-シ-ョ-ン-ポン-プ T=0.1 SELECTIVE AY	-			600
	228-65018-03	カ-ス-ク-ェ-ト, *-ボ-ル-ト T-0.3 GASKET (INJ. PUMP)	1	T=0.3 1-ク-エ-ク-シ-ョ-ン-ポン-プ T=0.3 SELECTIVE AY	-			600
	228-65022-03	カ-ス-ク-ェ-ト, *-ボ-ル-ト GASKET (INJ. PUMP)	1	T=0.2 1-ク-エ-ク-シ-ョ-ン-ポン-プ T=0.2 SELECTIVE AY	-			600
640	228-65004-03	カ-ス-ク-ェ-ト, ノ-ズ-ル GASKET (NOZZLE)	1		-			600
650	231-63301-01	イ-ン-ク-エ-ク-シ-ョ-ン-パイ-プ CP INJECTION PIPE CP	1		-			600
670	222-65006-03	グ-ロ-ム-メ-ツ-ト GROMMET	1		-			600
810	228-62102-00	フ-ィ-ル-タ- AY FUEL FILTER AY	1		-			600
- 2	228-62111-08	プ-ラ-グ PLUG	1		-			600
- 3	228-62107-08	カ-ツ-プ CUP	1		-			600

Fig. 700

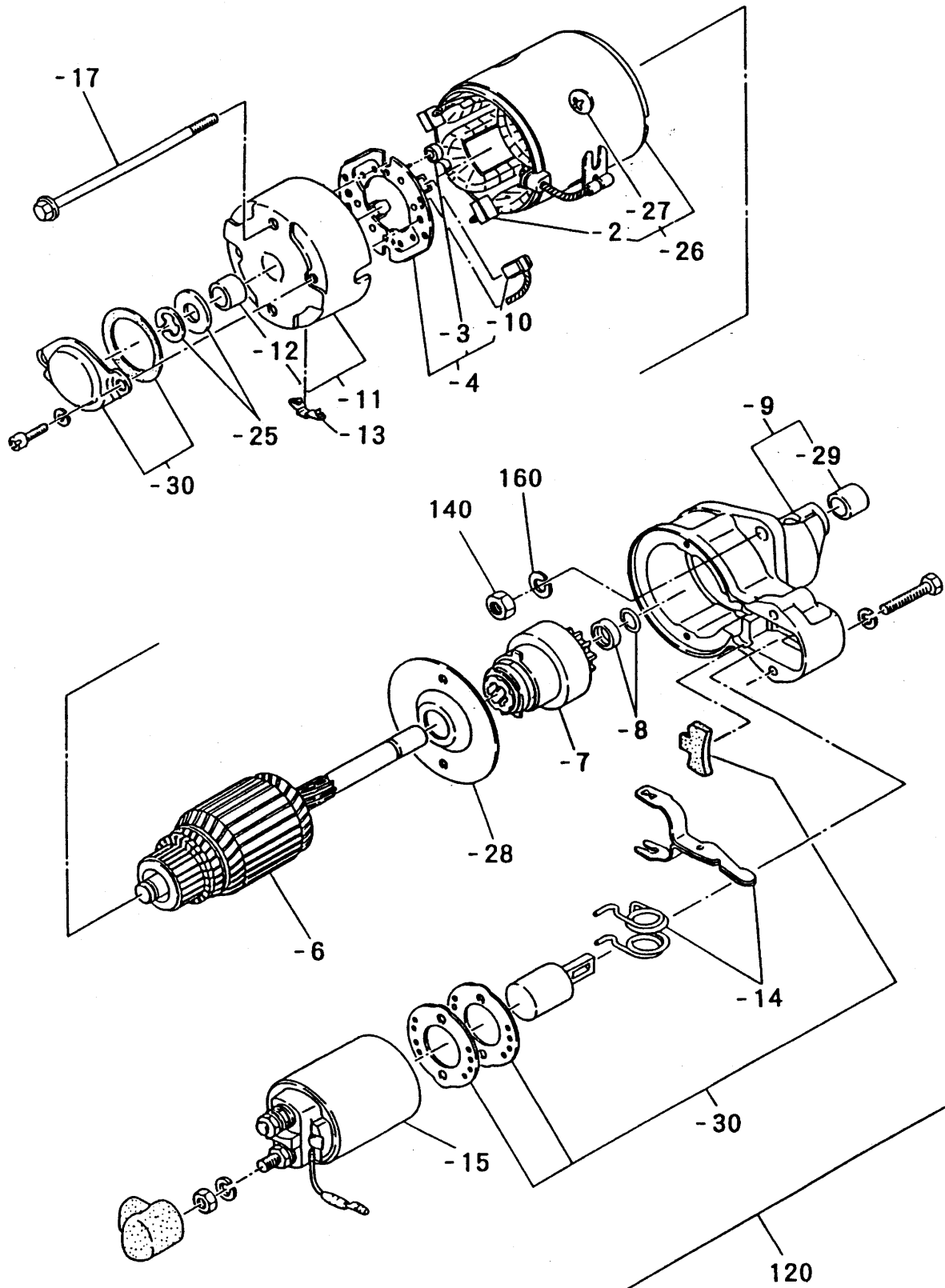

7 エレクトリック デバイス

ELECTRIC DEVICE GROU

REF. NO.	部品番号 PART NUMBER	部品名称 PART NAME	個数 QTY	摘要 REMARKS	管理番号 CODE NO. FROM-TO	互換部品番号 INTERCHANGEABLE P/NO.	小売単価 UNIT PRICE	FIG. NO.
120	210-70502-10	スターティングモーター AY STARTING MOTOR AY	1		-			700
- 2	210-70539-08	ブラシ(+) BRUSH +	2		-			700
- 3	210-70541-08	ブラシスプリング BRUSH SPRING	4		-			700
- 4	210-70538-08	ブラシホルダー BRUSH HOLDER	1		-			700
- 6	210-70532-08	アーマチュア ARMATURE	1		-			700
- 7	210-70544-08	ピニオン AY PINION 2114-75005	1		-			700
- 8	210-70534-08	ピニオンストップセット PINION STOPPER SET	1		-			700
- 9	210-70545-08	ギヤケース AY GEAR CASE AY	1		-			700
- 10	210-70540-08	ブラシ(-) BRUSH -	2		-			700
- 11	210-70537-18	リアカバー AY REAR COVER AY	1		-			700
- 12	210-70542-08	リアカバーメタル REAR COVER METAL	1		-			700
- 13	210-70551-08	ブラインドカバー BLIND COVER	1		-			700
- 14	210-70546-08	シフトレバー SHIFT LE 2114-9652	1		-			700
- 15	210-70548-08	M スイッチ AY 2114-27004 M SWITC 2114-27004	1		-			700
- 17	210-70549-08	ボルト BOLT	2		-			700
- 25	210-70533-08	スラストワッシャーキット THRUST WASHER KIT	1		-			700
- 26	210-70535-08	フィールドコイル FIELD COIL	1		-			700
- 27	210-70508-08	ネジ SCREW	4		-			700
- 28	210-70543-08	センタープレート CENTER PLATE	1		-			700
- 29	210-70547-08	ギヤケースメタル GEAR CASE METAL	1		-			700
- 30	210-70550-18	ダストカバーキット DUST COVER KIT	1		-			700
140	002-18080-00	ナット NUT	2		-			700
160	003-20080-00	スプリングワッシャー SPRING WASHER	2		-			700

Fig. 800

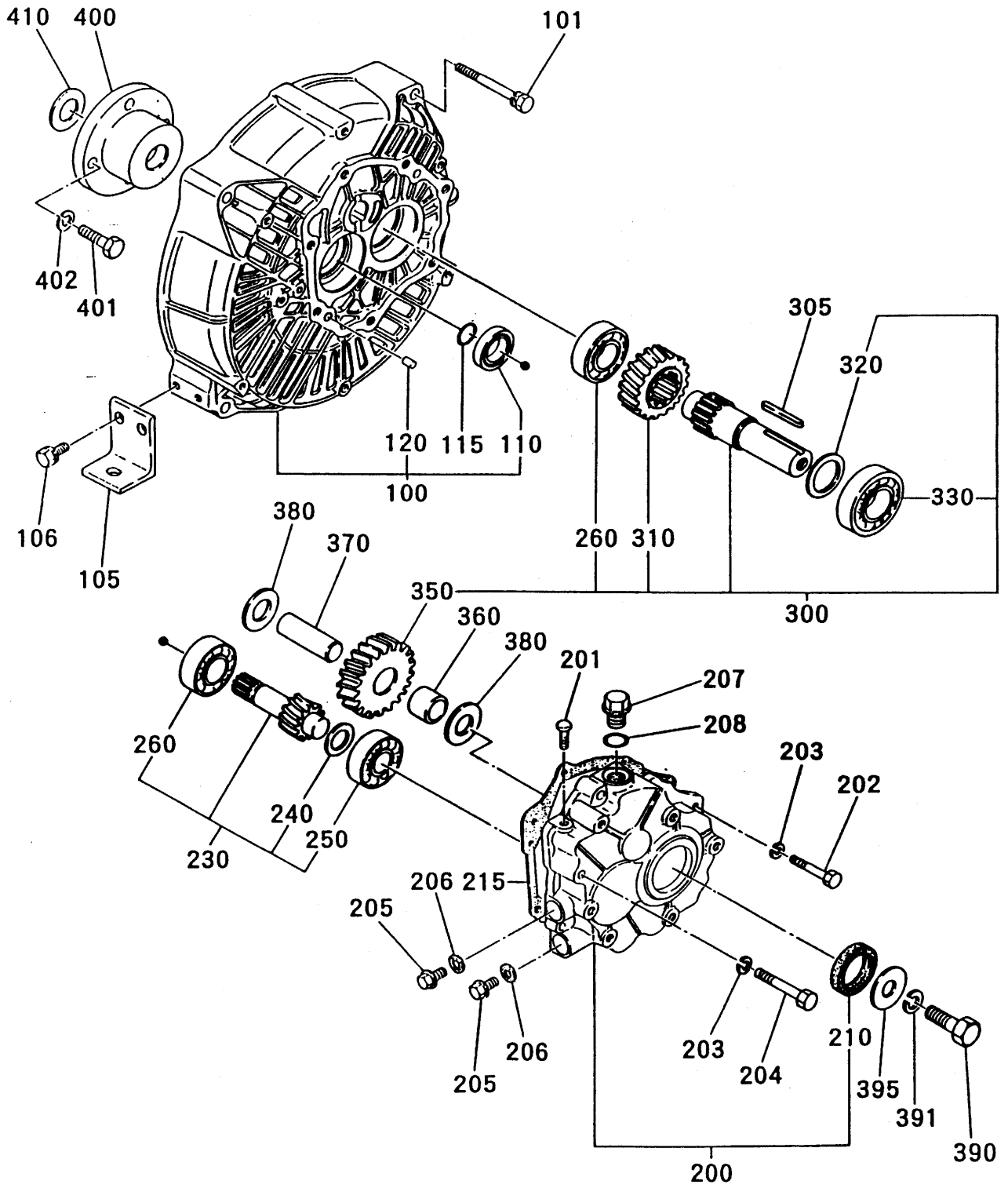

8 リダクション

REDUCTION GROUP

REF. NO.	部品番号 PART NUMBER	部品名称 PART NAME	個数 QTY	摘要 REMARKS	管理番号 CODE NO. FROM-TO	互換部品番号 INTERCHANGEABLE P/NO.	小売単価 UNIT PRICE	FIG. NO.
100	228-17710-08	アダプタ ADAPTER	1		-			800
101	001-13086-00	ボルトとワッシャー AY BOLT AND WASHER AY	4		-			800
105	228-86002-01	アダプタサポ ADAPTER SUPPORT	2		-			800
106	001-13082-00	ボルトとワッシャー AY BOLT AND WASHER AY	4		-			800
110	044-02500-70	オイルシール OIL SEAL	1		-	044-02500-10		800
115	228-85013-08	Oリング O RING	1		-			800
120	228-85001-08	ピン PIN	2		-			800
200	228-80601-18	ギヤケース CP GEAR CASE CP	1		-			800
201	067-00701-00	エアブレーダ AIR BREATHER	1		-			800
202	001-66084-00	ボルト BOLT	6		-	001-13084-00		800
203	003-20080-00	スプリングワッシャー SPRING WASHER	7		-			800
204	001-66085-00	ボルト BOLT	1		-			800
205	228-85014-08	プラグ PLUG	2		-			800
206	003-70080-00	ガスケット GASKET ALUMINUM	2		-			800
207	228-85015-08	プラグ PLUG	1		-			800
208	021-11400-20	ガスケット GASKET	1		-			800
210	228-58002-08	オイルシール OIL SEAL	1		-			800
215	228-85011-08	ガスケット, ギヤケース GASKET (GEAR CASE)	1		-			800
230	228-86001-08	リダクションギヤ 1 CP REDUCTION GEAR 1 CP	1		-			800
240	228-85003-08	シム SHIM	1	T=0.1 選択的 T=0.1 SELECTIVE AY	-			800
	228-85004-08	シム SHIM	1	T=0.29 選択的 T=0.29 SELECTIVE AY	-			800
250	060-02000-20	ボールベアリング BALL BEARING	1		-			800
260	060-02500-10	ボールベアリング BALL BEARING	2		-			800
300	228-86003-18	ドライブシャフト CP DRIVING SHAFT CP	1		-			800
305	005-30073-51	キー KEY	1		-			800
310	228-86004-08	リダクションギヤ 2 REDUCTION GEAR 2	1		-			800
320	228-85007-08	シム SHIM	1	T=0.1 選択的 T=0.1 SELECTIVE AY	-			800

Fig. 900

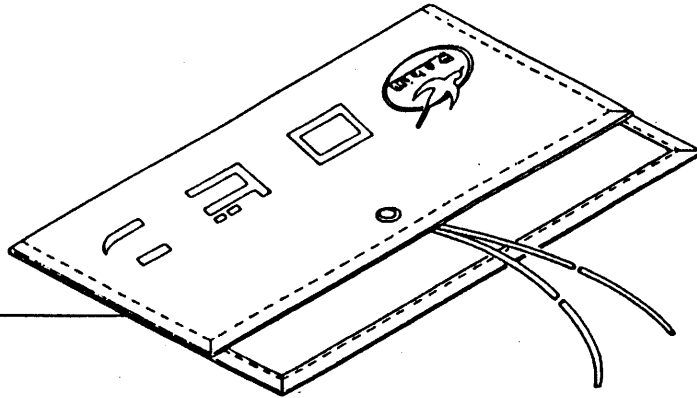

10

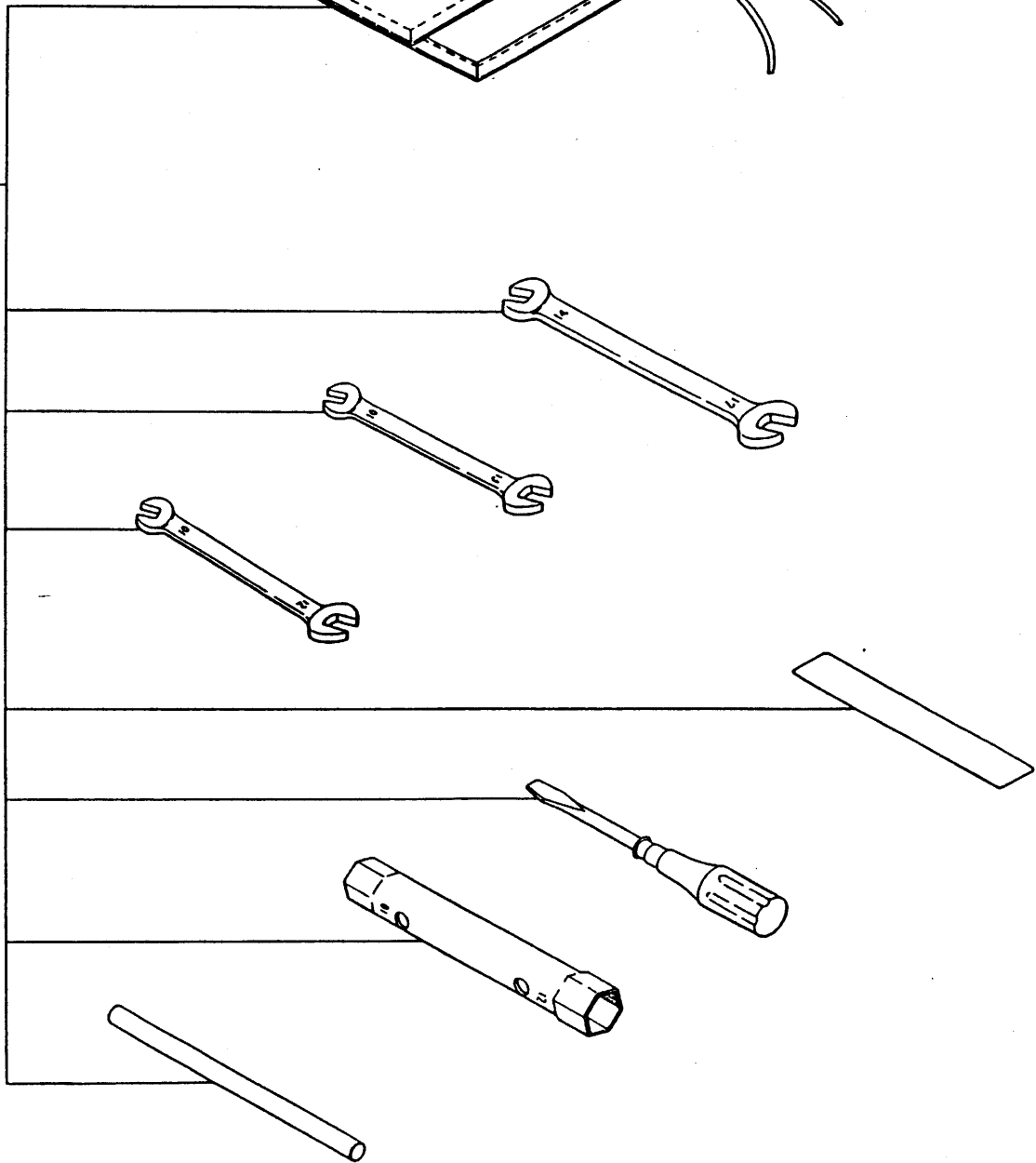
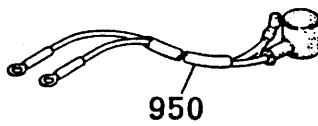
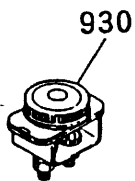
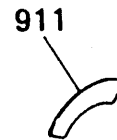
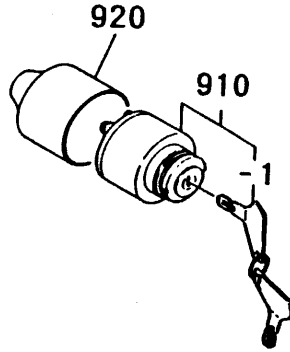
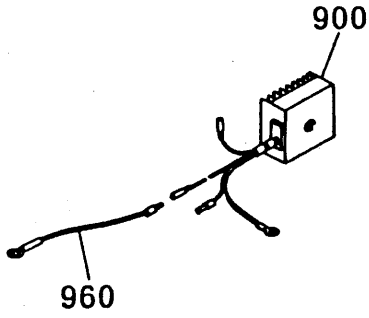
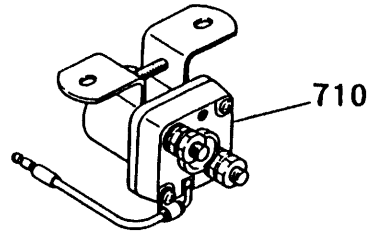
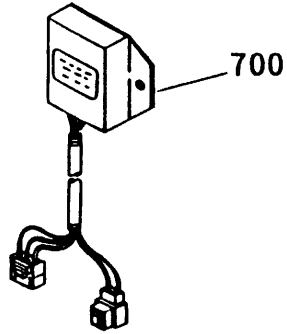
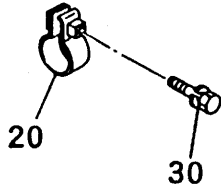

Fig. 1000



エンジン部

ENGINE

FSR912S-G1200L-E-09

クランクケース システム
1 CRANKCASE SYSTEM

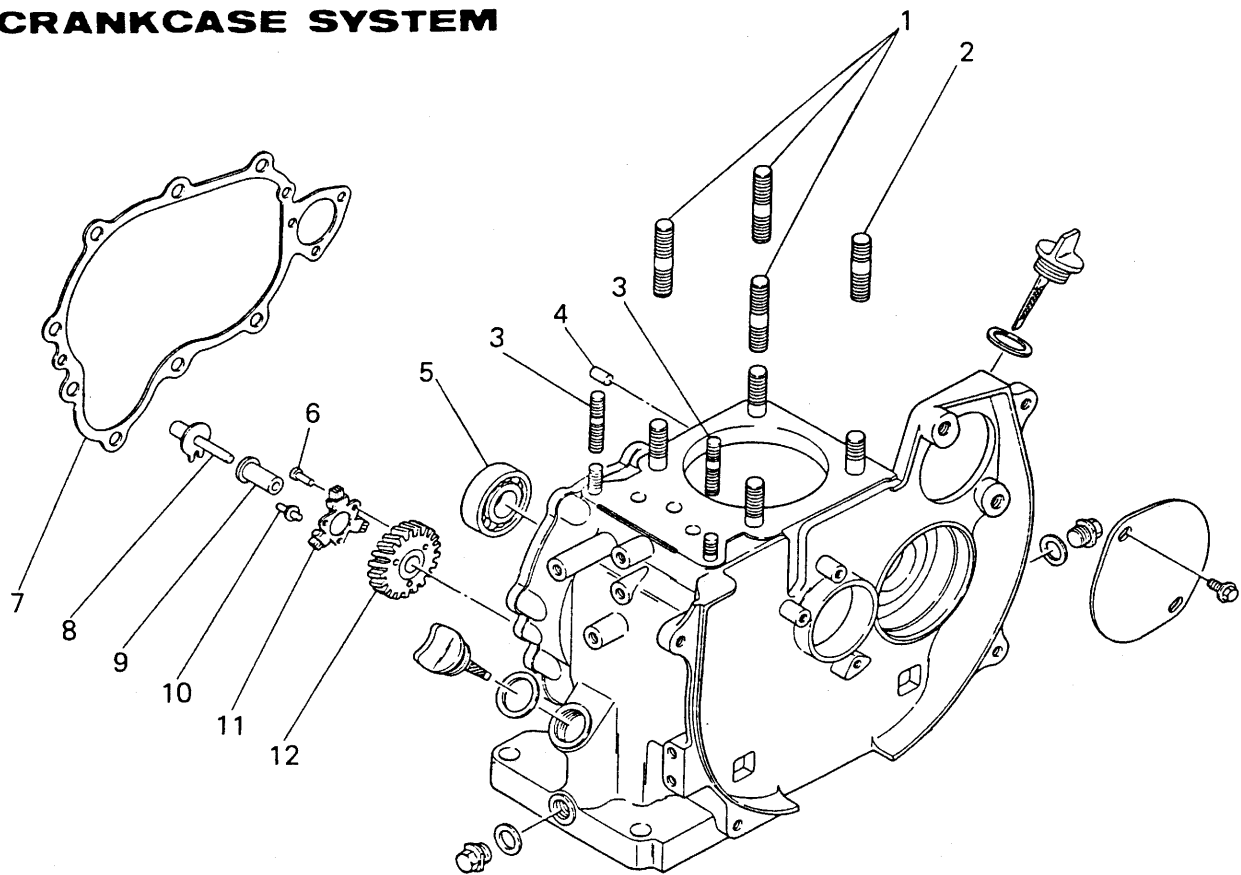

見出番号 No.	部品番号 Parts No.	部品名称 Parts Name	個数 No. Req'd	備考 Remarks	定価 Price
1	FR46839B	スタットホルト BOLT, STUD	3		
2	FR45544A	スタットホルト BOLT, STUD	1		
3	BG01460A	スタットホルト BOLT, STUD	2		
4	FR41238	ダウエルピン PIN, DOWEL	2		
5	FR33029	ボールベアリング BEARING, BALL	1	#6304	
6	W610D03X014	リベット RIVET	2		
7	FA41525A	クランクケース カスケット GASKET, CRANKCASE	1		
8	FA41508	カハスライダ SLIDER, GOV	1		
9	FA41504	ブッシュ BUSH	1		
10	FA41633	ピン PIN	1		
11	FA41506	フライウイト FLYWEIGHT	1		
12	FA41505	カハナギヤ GEAR, GOV	1		

クランクケース システム
I CRANKCASE SYSTEM

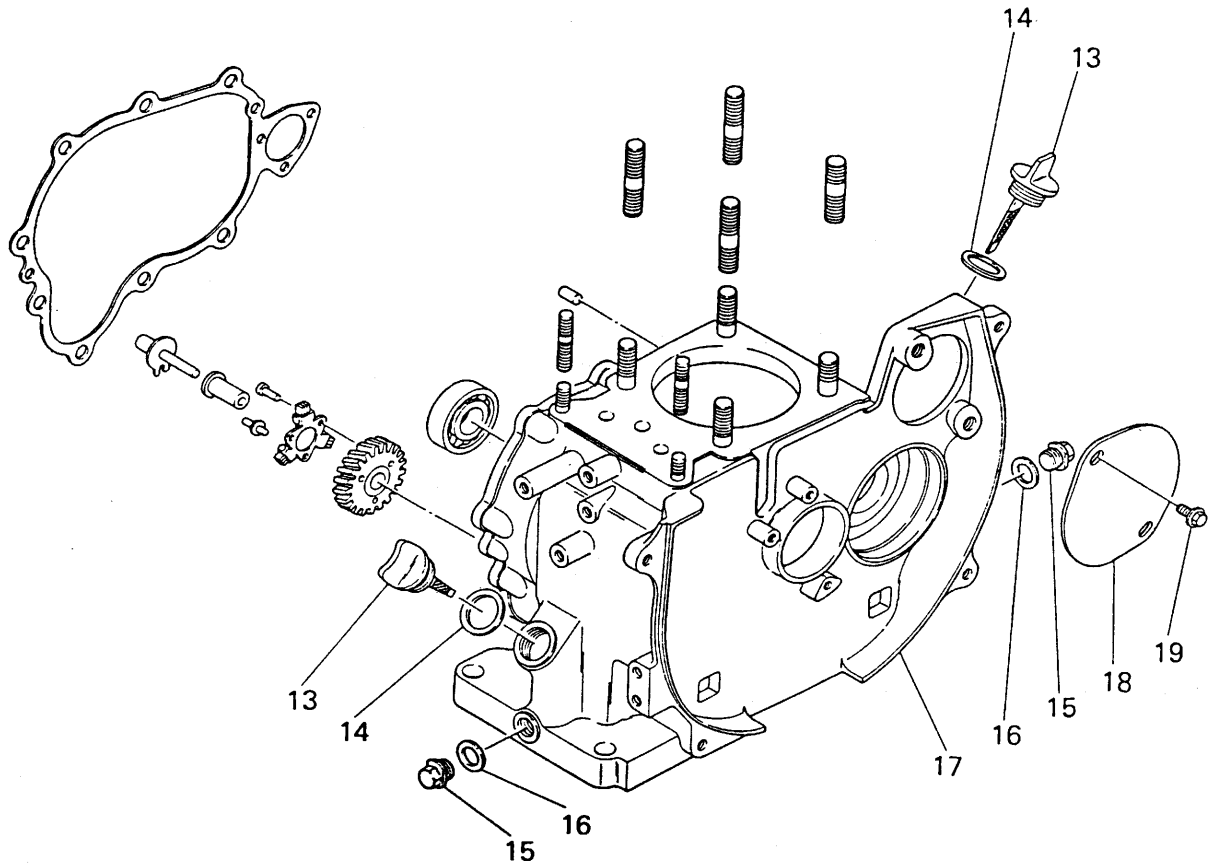

見出番号 No.	部品番号 Parts No.	部品名称 Parts Name	個数 No. Req'd	備考 Remarks	定価 Price
13	FR18429A	オイルゲージ GAUGE, OIL	2	INCL.NO.14	
14	FN14784	ガスケット GASKET	2		
15	FN11223	ドレンプラグ PLUG, DRAIN	2		
16	ZZ70013	ガスケット GASKET	2		
17	FR15542H	クランクケースアセンブリ CRANKCASE ASSY	1	INCL.NO.1-4	
18	FA41534	プラグ PLUG	1		
19	B090A06X012	ボルト BOLT&WASHER	2		

シリンダ シリンダ ヘッド システム
2 CYLINDER & CYLINDER HEAD SYSTEM

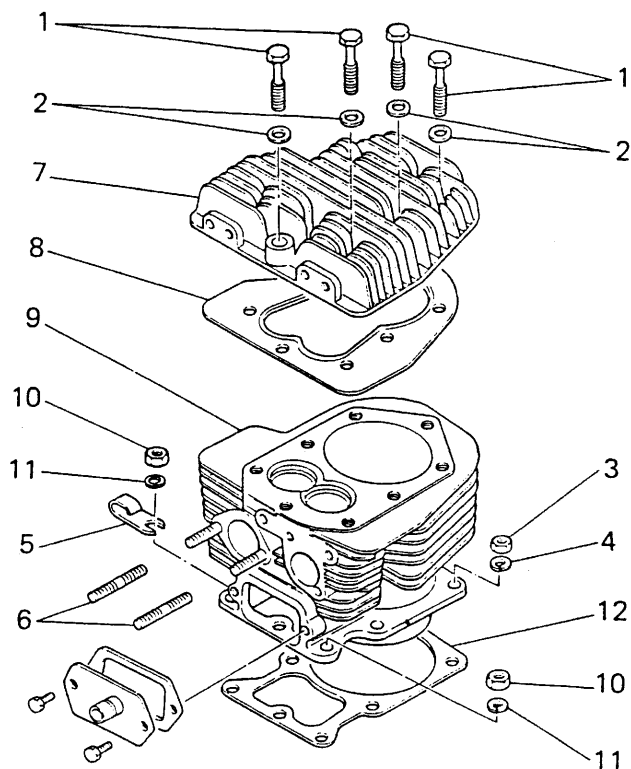

見出番号 No.	部品番号 Parts No.	部品名称 Parts Name	個数 No. Req'd	備考 Remarks	定価 Price
1	FR50283	ボルト BOLT	8		
2	ZZ70014XX010	ワッシャ WASHER	8		
3	N020A12	ナット NUT	4		
4	FR45172C	スプリングワッシャ WASHER, SPG	4		
5	BG01355	クリップ CLIP	1		
6	B171B08X040	スタットボルト BOLT, STUD	2		
7	BG04234	シリンダヘッド HEAD, CYLINDER	1		
8	BG17613	ヘッドカセット GASKET, HEAD	1		
9	FA41594	シリンダ CYLINDER	1		
10	N020A08	ナット NUT	2		
11	FR45172A	スプリングワッシャ WASHER, SPG	2		
12	BG04291	シリンダカセット GASKET, CYLINDER	1		

シリンダ シリンダ ヘッド システム
2 CYLINDER & CYLINDER HEAD SYSTEM

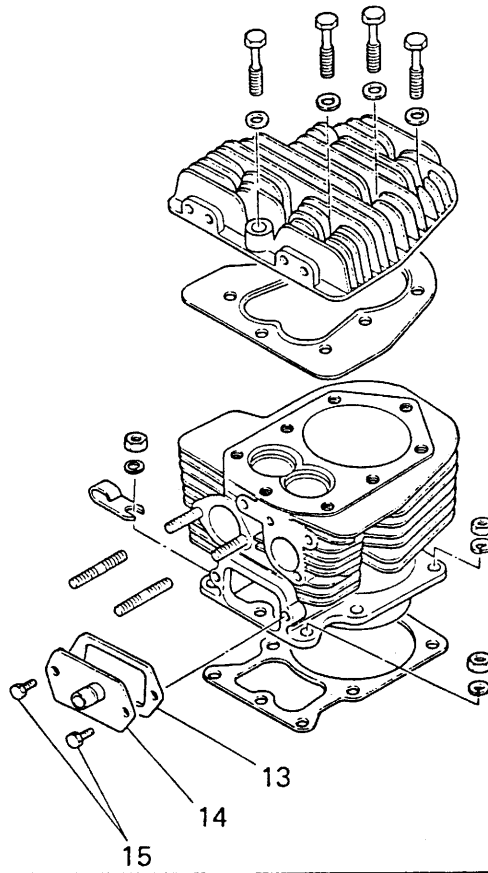

見出番号 No.	部品番号 Parts No.	部品名称 Parts Name	個数 No. Req'd	備考 Remarks	定価 Price
13	FR31110	フッリーサカasket GASKET, BREATHER	1		
14	FR45850	フッリーサハルツアセンブリ BREATHER VALVE ASSY	1		
15	B090A06X012	ホルツ BOLT&WASHER	2		

クランクシャフト

バランス

シャフト

システム

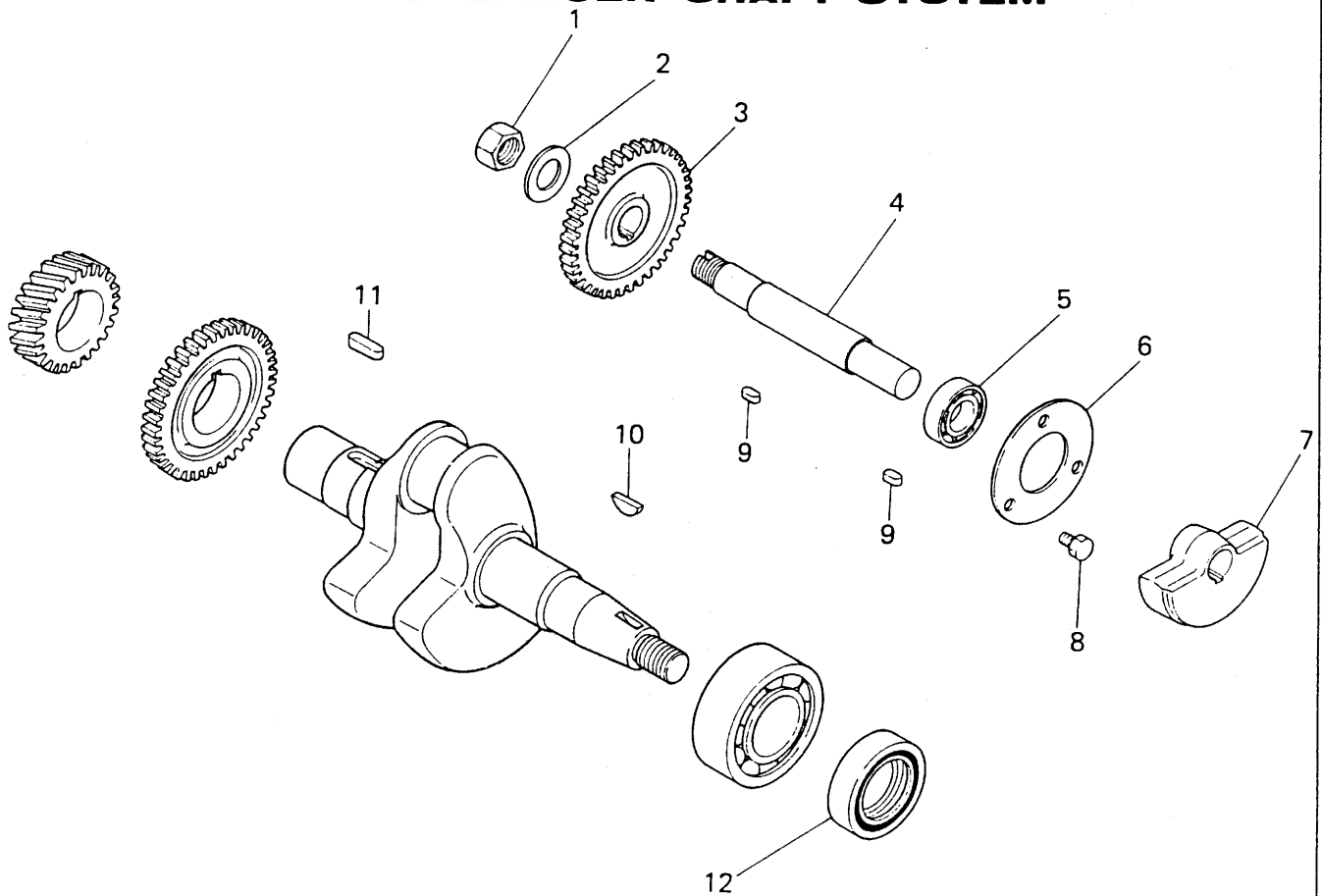
3 CRANKSHAFT & BALANCER SHAFT SYSTEM

見出番号 No.	部品番号 Parts No.	部品名称 Parts Name	個数 No. Req'd	備考 Remarks	定価 Price
1	FA41713	ナット NUT	1		
2	FA41704	ワッシャ WASHER	1		
3	KD63003AA	ハランサギヤ GEAR, BALANCER	1		
4	FA41728	ハランサ BALANCER	1		
5	FA41730	ボールハアリング BEARING, BALL	1	V2-17BCS3	
6	FA41513	リテーナ RETAINER	1		
7	FA41512	ハランサウエイト WEIGHT, BALANCER	1		
8	B010A06X012	リセスボルト BOLT, RECESS	3		
9	W400B05X012	キー KEY, SUNK	2		
10	FR49397	キー KEY, WOODRUFF	1		
11	W400B07X030	キー KEY, SUNK	1		
12	FR17955	オイルシール OIL SEAL	1	TC35,55,11	

クランクシャフト

バランサ

シャフト

システム

3 CRANKSHAFT & BALANCER SHAFT SYSTEM

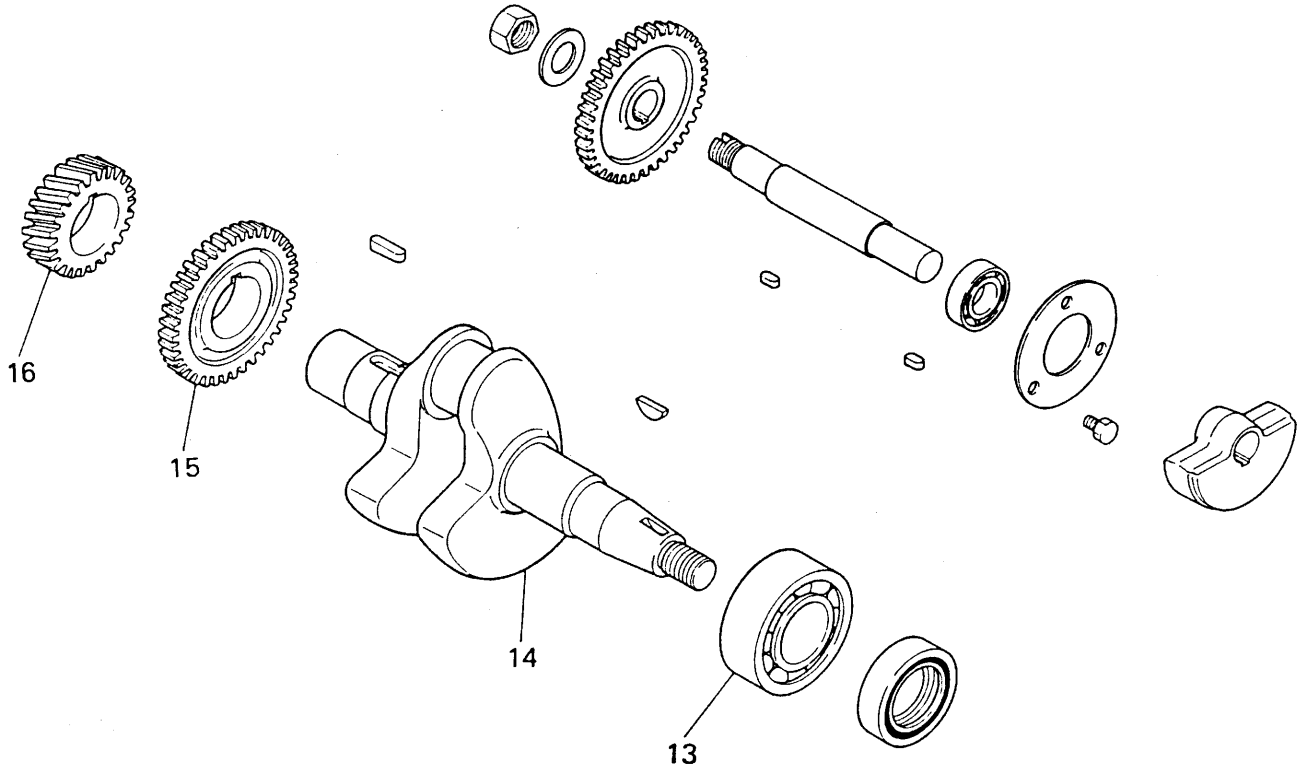

見出番号 No.	部品番号 Parts No.	部品名称 Parts Name	個数 No. Req'd	備考 Remarks	定価 Price
13	FA41502	ボールベアリング BEARING, BALL	1	#5207	
14	FA41515	クランクシャフト CRANKSHAFT	1		
15	KD63001AA	バランサギヤ GEAR, BALANCER	1		
16	FA41516	クランクシャフトギヤ GEAR, CRANKSHAFT	1		

バルブ カムシャフト システム
4 VALVE & CAMSHAFT SYSTEM

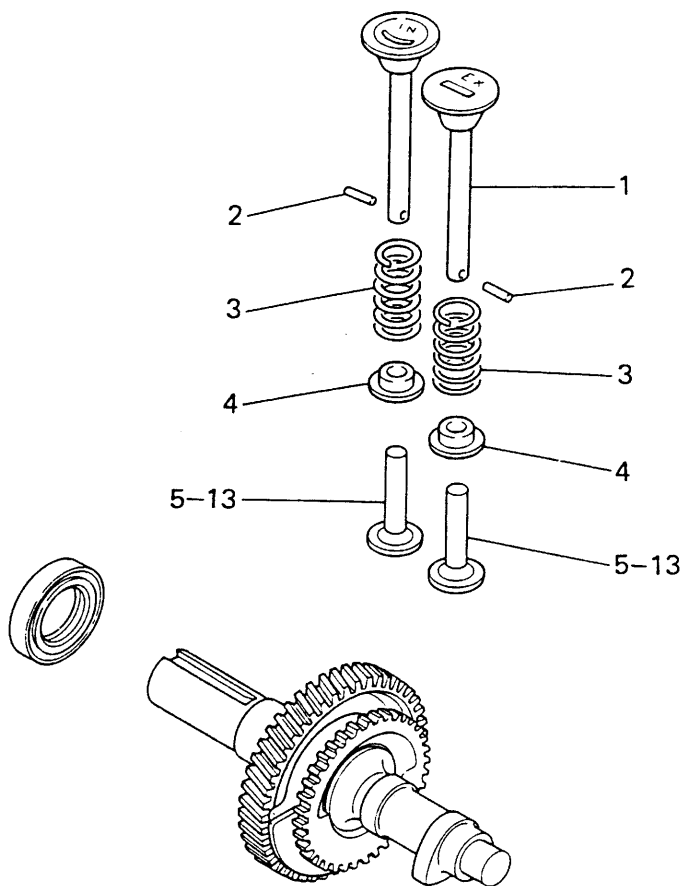

見出番号 No.	部品番号 Parts No.	部品名称 Parts Name	個数 No. Req'd	備考 Remarks	定価 Price
1	FR17818	エキゾーストバルブ VALVE, EXHAUST	1		
2	FR17821	ピン PIN	2		
3	FR17819	バルブスプリング SPRING, VALVE	2		
4	FR17820	バルブスプリングリテーナ RETAINER, VALVE SPG	2		
5	FR50505A	タペット TAPPET	2	T55.4	
6	FR50505B	タペット TAPPET	2	T55.6	
7	FR50505C	タペット TAPPET	2	T55.8	
8	FR50505D	タペット TAPPET	2	T56.0	
9	FR50505E	タペット TAPPET	2	T56.2	
10	FR50505F	タペット TAPPET	2	T56.4	
11	FR50505G	タペット TAPPET	2	T56.6	
12	FR50505H	タペット TAPPET	2	T56.8	

バルブ カムシャフト システム
4 VALVE & CAMSHAFT SYSTEM

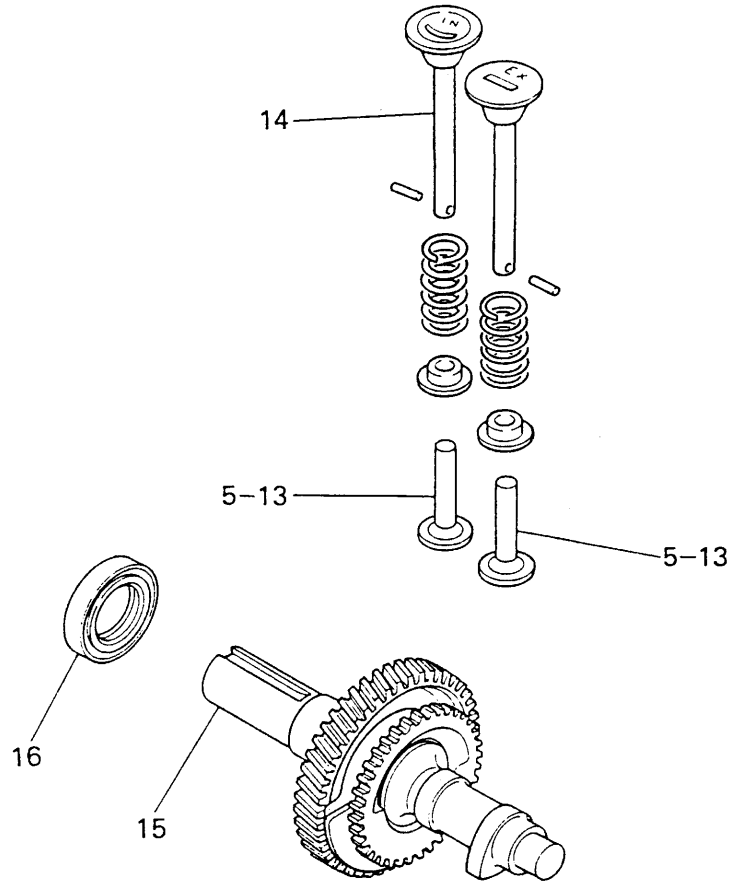

見出番号 No.	部品番号 Parts No.	部品名称 Parts Name	個数 No. Req'd	備考 Remarks	定価 Price
13	FR50505J	タペット TAPPET	2	T57.0	
14	FR17817	インテイクバルブ VALVE, INTAKE	1		
15	KV01101BA	カムシャフトアセンブリ CAMSHAFT ASSY	1		
16	FR17955	オイルシール OIL SEAL	1	TC34,55,11	

ピストン コネクティング ロッド システム
5 PISTON & CONNECTING ROD SYSTEM

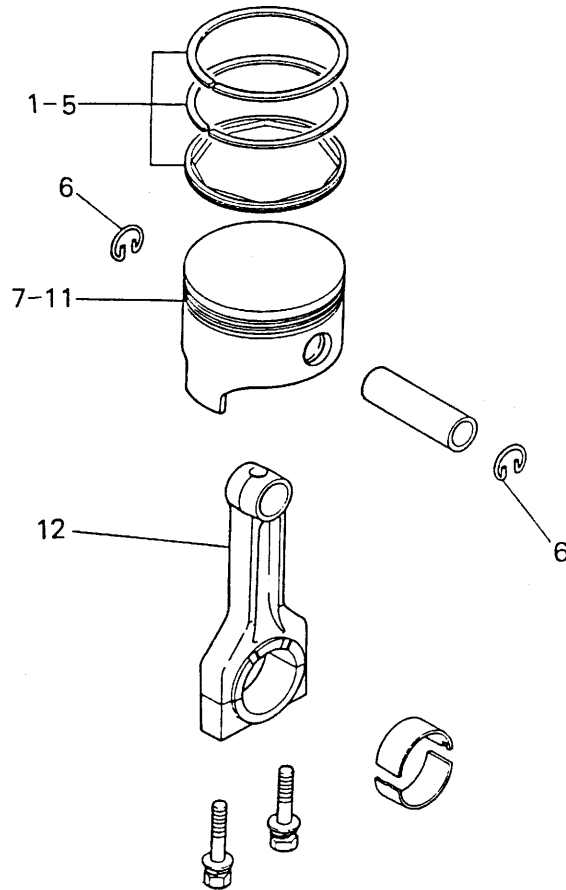

見出番号 No.	部品番号 Parts No.	部品名称 Parts Name	個数 No. Req'd	備考 Remarks	定価 Price
1	FR44016	ピストンリングセット PISTON RING SET	1		
2	FR44017A	ピストンリングセット PISTON RING SET	1	0.25	
3	FR44017B	ピストンリングセット PISTON RING SET	1	0.50	
4	FR44017C	ピストンリングセット PISTON RING SET	1	0.75	
5	FR44017D	ピストンリングセット PISTON RING SET	1	1.00	
6	FR17833	ピストンピンクリップ CLIP, PISTON PIN	2		
7	FR45726	ピストンセット PISTON SET	1	INCL.NO.14	
8	BG04306A	ピストン PISTON	1	0.25	
9	BG04306B	ピストン PISTON	1	0.50	
10	BG04306C	ピストン PISTON	1	0.75	
11	BG04306D	ピストン PISTON	1	1.00	
12	FA41721	コネクティングロッド アセンブリ CONNECTING ROD ASSY	1	INCL.NO.13,15	

ピストン コネクティング ロッド システム
5 PISTON & CONNECTING ROD SYSTEM

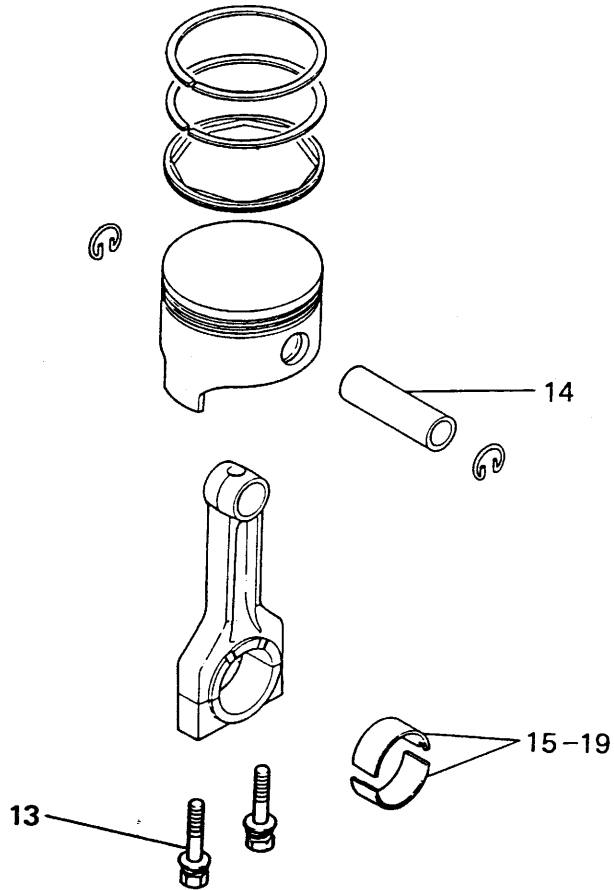

見出番号 No.	部品番号 Parts No.	部品名称 Parts Name	個数 No. Req'd	備考 Remarks	定価 Price
13	B070C08X050	ボルト BOLT&WASHER	2		
14	FR17832	ピストンピン PIN,PISTON	1		
15	FA41538	「アリング」 BEARING	2		
16	FA41538A	「アリング」 BEARING	2	0.25	
17	FA41538B	「アリング」 BEARING	2	0.50	
18	FA41538C	「アリング」 BEARING	2	0.75	
19	FA41538D	「アリング」 BEARING	2	1.00	

6 BEARING CASE SYSTEM

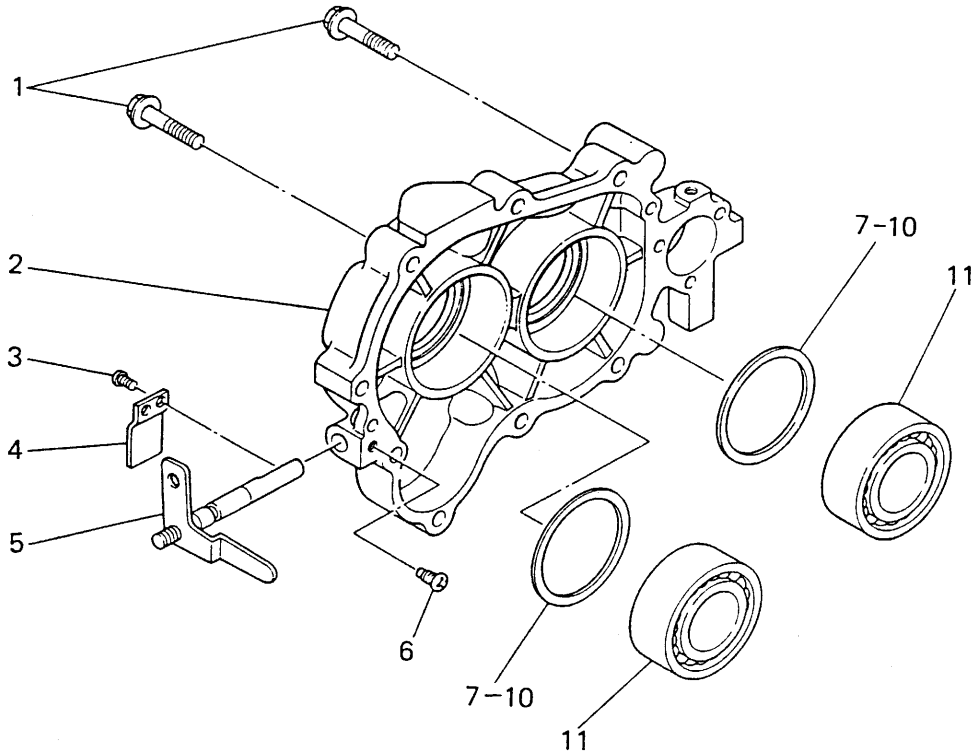

見出番号 No.	部品番号 Parts No.	部品名称 Parts Name	個数 No. Req'd	備考 Remarks	定価 Price
1	ZZ70029XX040	フランジボルト BOLT, FLANGE	8		
2	FA41527B	クランクケースカバー COVER, CRANKCASE	1		
3	H081D04X010	スクリュー SCREW&WASHER	2		
4	FA41531	カムシャフト YOKE, GOV	1		
5	FA41530	カムシャフト SHAFT, GOV	1		
6	FA41532	調整スクリュー SCREW, ADJUST	1		
7	FA41529A	シム SHIM	2	T0.2	
8	FA41529B	シム SHIM	2	T0.3	
9	FA41529C	シム SHIM	2	T0.4	
10	FA41529D	シム SHIM	2	T0.5	
11	FA41502	ボールベアリング BEARING, BALL	2	#5207	

7 LUBRICATING SYSTEM

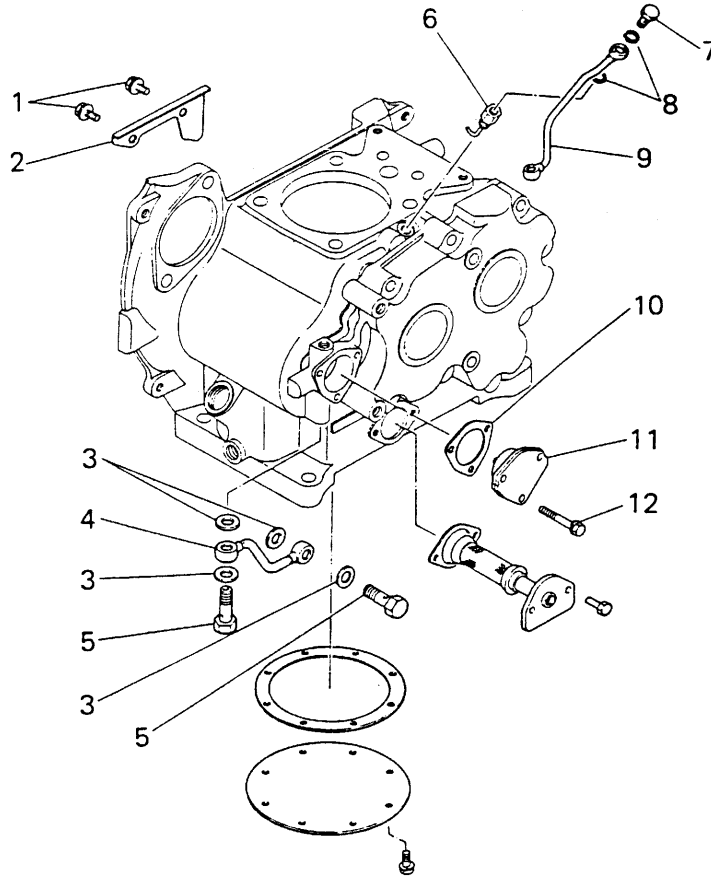

見出番号 No.	部品番号 Parts No.	部品名称 Parts Name	個数 No. Req'd	備考 Remarks	定価 Price
1	B090A06X012	ボルト BOLT&WASHER	2		
2	FA41554	クランプ CLAMP	1		
3	FR22163	ガスケット GASKET	4		
4	FA41648	オイルパイプ PIPE, OIL	1		
5	F011A06	ユニオンボルト BOLT, UNION	2		
6	FA41646	オイルジェット JET, OIL	1		
7	FR47120	ユニオンボルト BOLT, UNION	2		
8	FR19637	ガスケット GASKET	4		
9	FA41645	オイルパイプ PIPE, OIL	1		
10	FR45538	ガスケット GASKET	1		
11	FA41533A	オイルポンプ PUMP, OIL	1		
12	B080B06X045	ボルト BOLT&WASHER	3		

フライホイール マグネト システム
8 FLYWHEEL MAGNETO SYSTEM

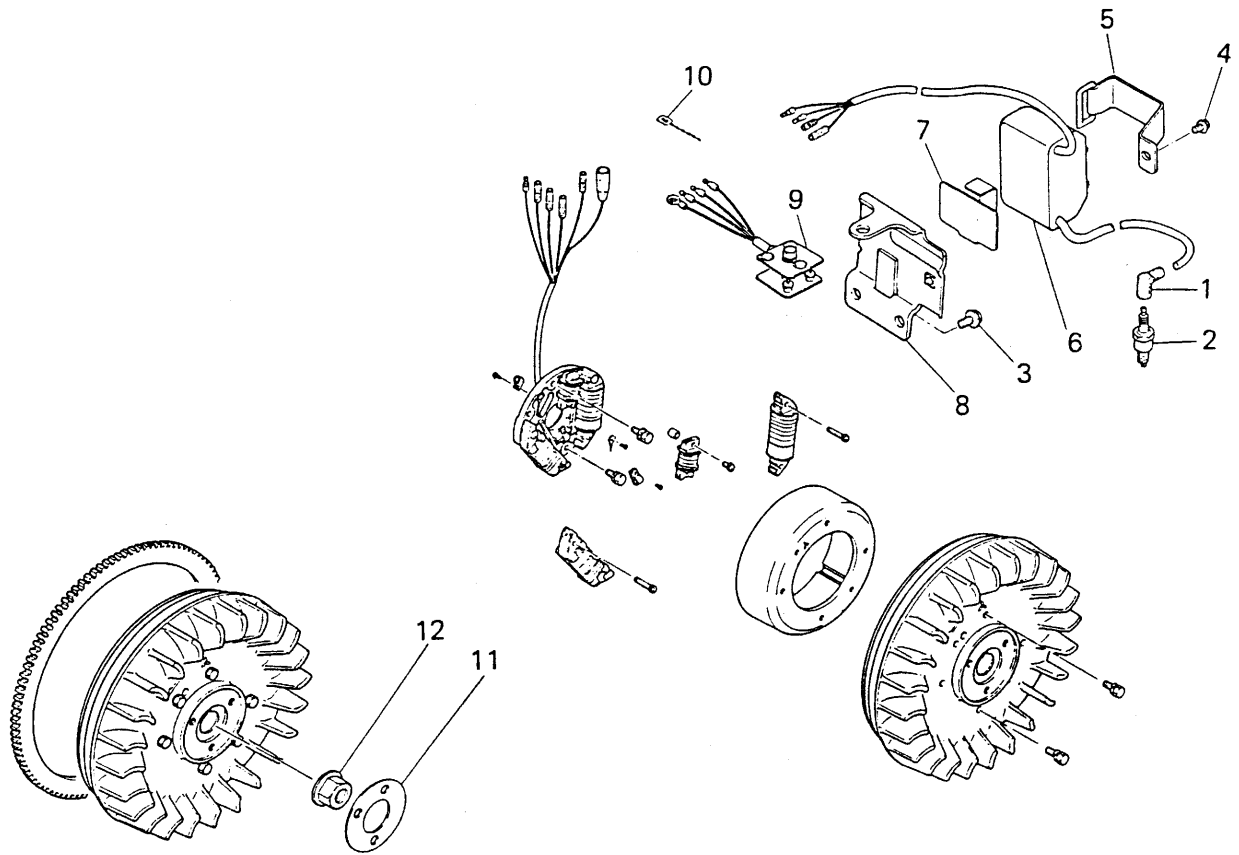

見出番号 No.	部品番号 Parts No.	部品名称 Parts Name	個数 No. Req'd	備考 Remarks	定価 Price
1	FR62008	フックキャップ CAP, PLUG	1		
2	FR57264	スパークプラグ PLUG, SPARK	1	NGK B6HS-11	
3	B070A08X016	ボルト BOLT & WASHER	2		
4	B090A06X012	ボルト BOLT & WASHER	1		
5	FR50325	クランプ CLAMP	1		
6	FR50635	コイルユニット COIL UNIT	1	F008T01771	
7	FR56954	ラバークッション RUBBER CUSHION	1		
8	FR50337A	ブラケットユニット BRACKET, UNIT	1		
9	BG07995	レクチファイヤ RECTIFIER	1		
10	AA13101	バンド BAND	2		
11	FR50136	スペーサ SPACER	1		
12	FR17886	フランジナット NUT, FLANGE	1		

8 FLYWHEEL MAGNETO SYSTEM

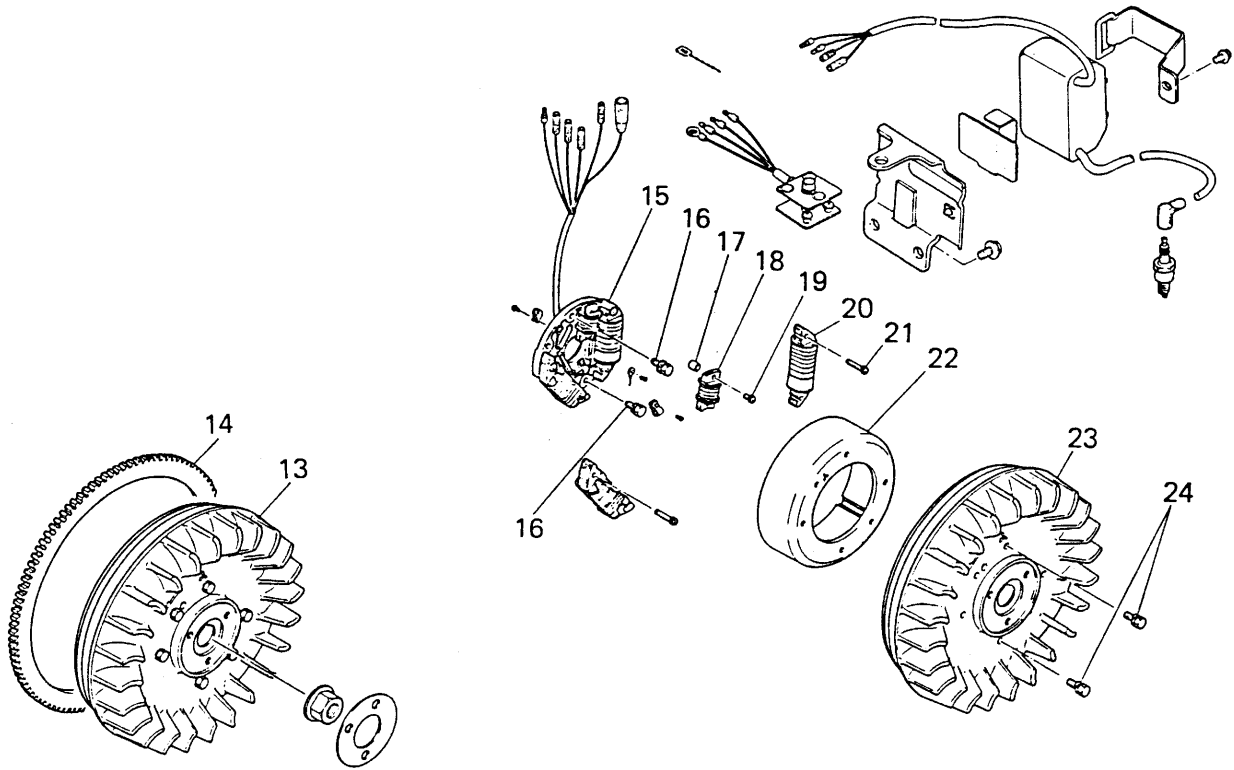

見出番号 No.	部品番号 Parts No.	部品名称 Parts Name	個数 No. Req'd	備考 Remarks	定価 Price
13	FA41550A	フライホイールマグネット(M) FLYWHEEL MAGNETO(M)	1	INCL.NO.6,15,17-30	
14	FA41553	リングギヤ GEAR,RING	1		
15	FA41642	ベースアセンブリ BASE ASSY	1	F681B07371	
16	B070A06X020	ボルト BOLT&WASHER	3		
17	FA41642XX006	スペーサ SPACER	1	F633D01801	
18	FA41642XX003	チャージングコイル COIL,CHARGE	1	F603T03671	
19	FR46810XX014	スクリュー SCREW	2	S054S04203	
20	FA41642XX001	チャージングコイル COIL,CHARGE	1	F303X52872	
21	FR44937XX005	スクリュー SCREW	2	S054S05203	
22	FA41643	フェライトケース FERRITE CASE	1	F634B30271	
23	FA41617	フライホイール FLYWHEEL	1		
24	B080A06X016	ボルト BOLT&WASHER	6		

フライホイール マグネト システム
8 FLYWHEEL MAGNETO SYSTEM

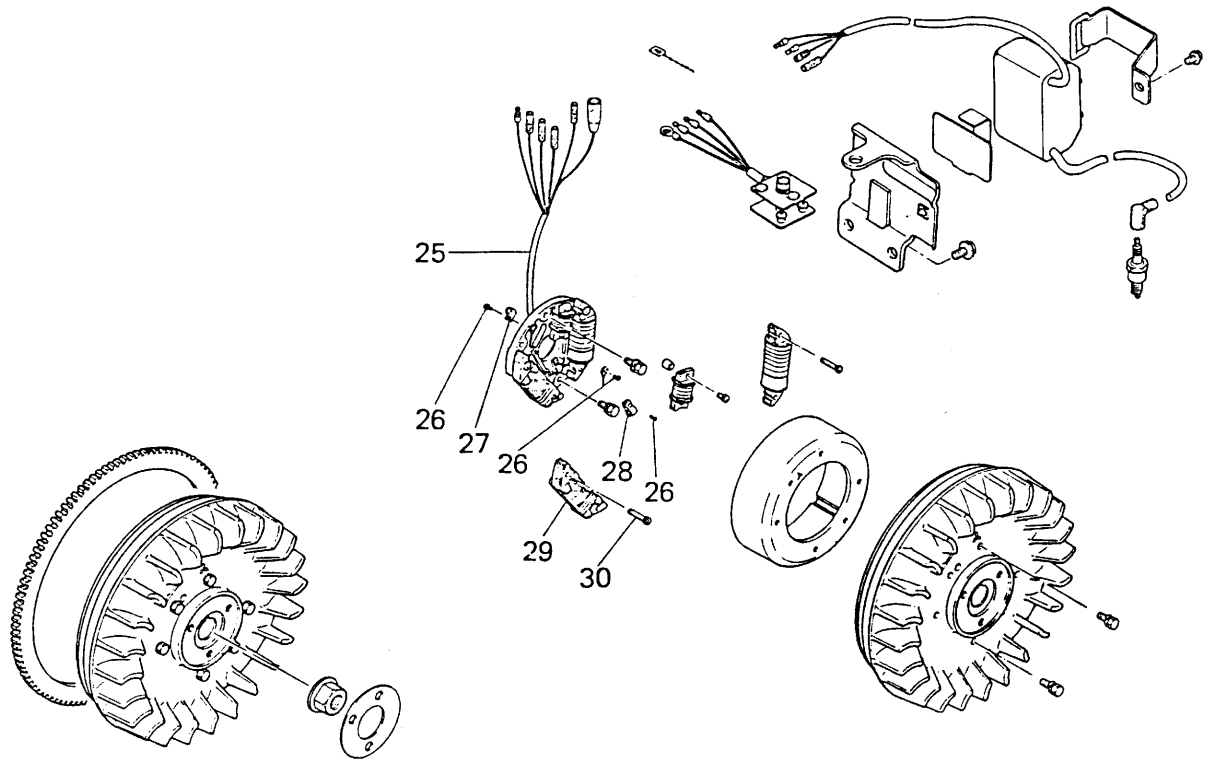

見出番号 No.	部品番号 Parts No.	部品名称 Parts Name	個数 No. Req'd	備考 Remarks	定価 Price
25	FA41642XX007	ワイヤハーネス HARNESS, WIRE	1	F832C35071	
26	FA41642XX005	スクリュー SCREW	3	S054S04063	
27	FA41642XX004	クリップ CLIP	1	F984D63105	
28	FA41642XX008	クランプ CLAMP	1	F984D63002	
29	FA41642XX002	チャージングコイル COIL, CHARGE	1	F301X32471	
30	FR45947XX005	スクリュー SCREW&WASHER	2	S054S05253	

ファンカバーシステム
9 FAN COVER SYSTEM

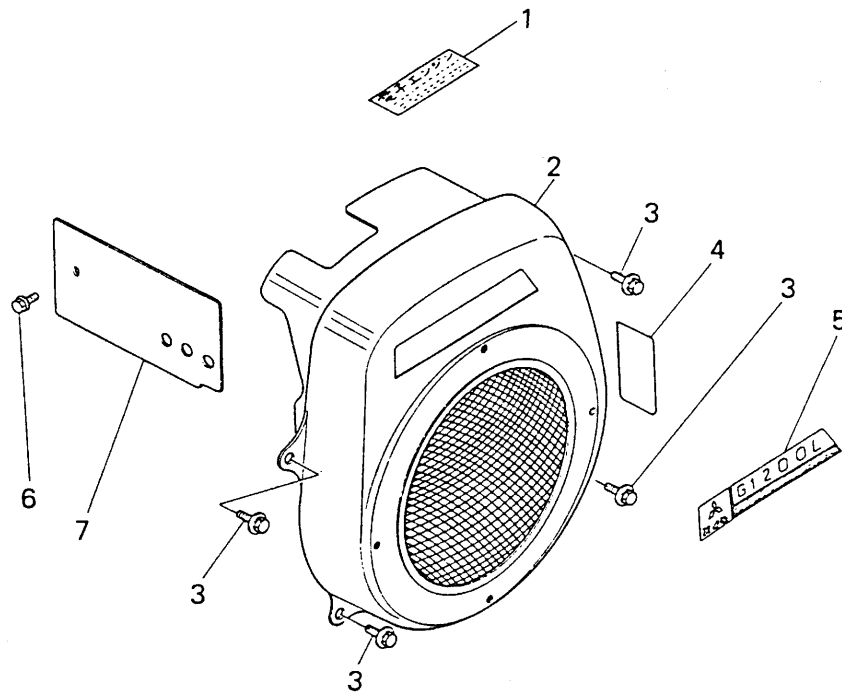

見出番号 No.	部品番号 Parts No.	部品名称 Parts Name	個数 No. Req'd	備考 Remarks	定価 Price
1	FR56965	インストラクションラベル LABEL, INSTRUCTION	1		
2	FA41605CA	ファンカバー COVER, FAN	1		
3	B070A08X016	ボルト BOLT&WASHER	4		
4	FR42612	コーションラベル LABEL, CAUTION	1		
5	FA41578D	ネームラベル LABEL, NAME	1		
6	B090A06X012	ボルト BOLT&WASHER	1		
7	BG01371	シリンダーカバー COVER, CYLINDER	1		

カハナシステム
10 GOVERNOR SYSTEM

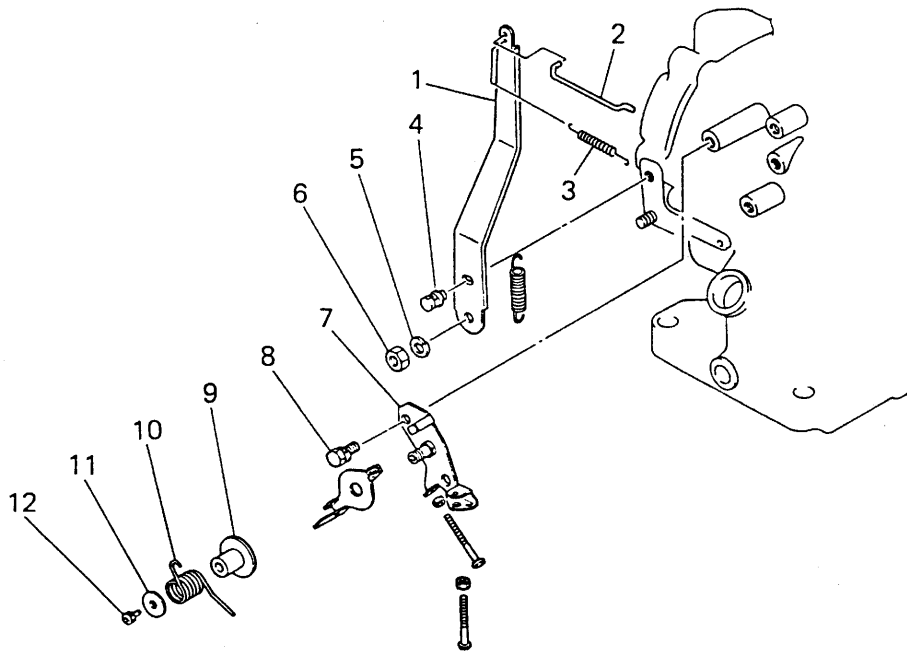

見出番号 No.	部品番号 Parts No.	部品名称 Parts Name	個数 No. Req'd	備考 Remarks	定価 Price
1	FA41601	カハナレバー LEVER, GOV	1		
2	FA41602	カハナロッド ROD, GOV	1		
3	FA41603	ロッドスプリング SPRING, ROD	1		
4	B070A06X012	ボルト BOLT&WASHER	1		
5	W220R08	スプリングワッシャー WASHER, SPG	1		
6	N020A08	ナット NUT	1		
7	FA42042	コントロールパネル PANEL, CONTROL	1		
8	B080A08X016	ボルト BOLT&WASHER	2		
9	BG01474	スペーサ SPACER	1		
10	FA41564	リターンスプリング SPRING, RETURN	1		
11	BG01433	ワッシャー WASHER	1		
12	FR42892	スクリュー SCREW&WASHER	1		

ナット
システム
10 GOVERNOR SYSTEM

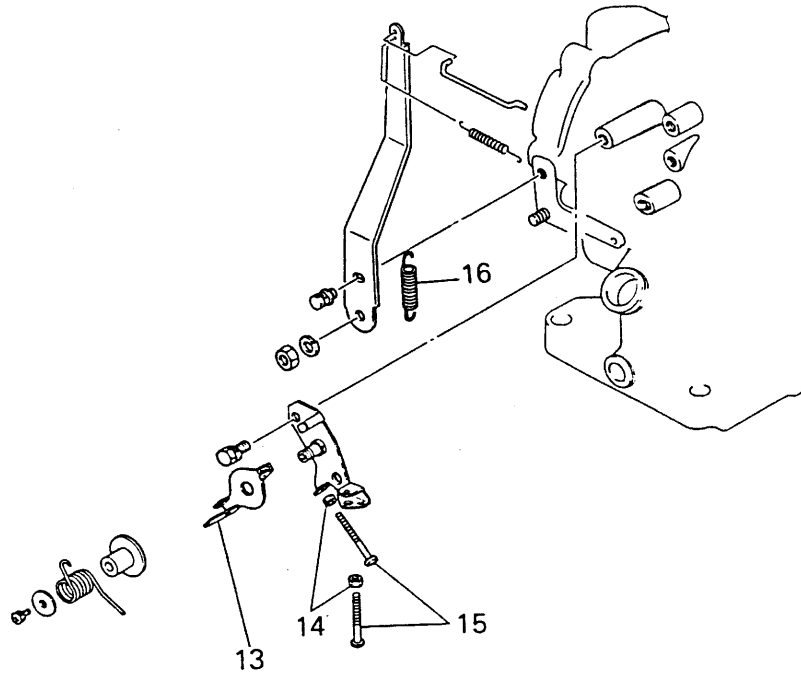

見出番号 No.	部品番号 Parts No.	部品名称 Parts Name	個数 No. Req'd	備考 Remarks	定価 Price
13	FA41563	コントロールレバー LEVER, CONTROL	1		
14	BG04168	ナット NUT	2		
15	H051D04X040	スクリュー SCREW, PAN-CRS	2		
16	FA41640B	ガバナースプリング SPRING, GOV	1		

11 CARBURETOR SYSTEM

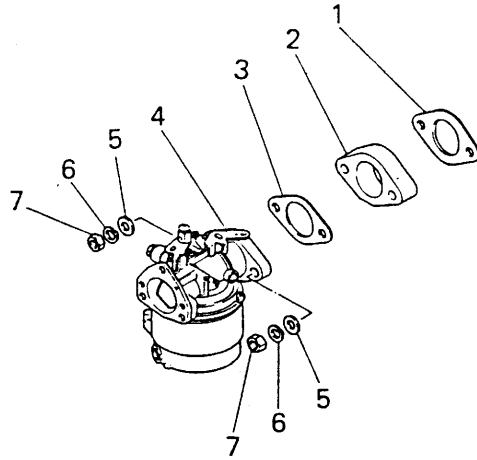
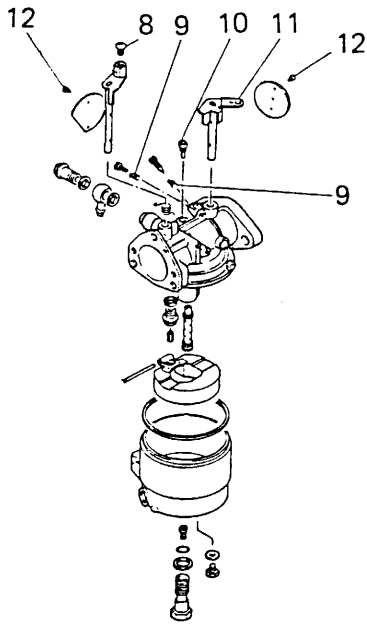

見出番号 No.	部品番号 Parts No.	部品名称 Parts Name	個数 No. Req'd	備考 Remarks	定価 Price
1	FR17858	キヤブレット カスケツト GASKET, CARBURETOR	1		
2	FR17835B	インシュレータ INSULATOR	1		
3	FR17859	キヤブレット カスケツト GASKET, CARBURETOR	1		
4	FA42030A	キヤブレット(F) CARBURETOR(F)	1	MIKUNI ㊦BV28-24-19	
5	W200H08	ワツシヤ WASHER	2		
6	FR45172A	スプリングワツシヤ WASHER, SPG	2		
7	N020A08	ナツト NUT	2		
8	FR45936XX021	スクリユ SCREW	1	C2=0508	
9	FR45930XX006	スプリング SPRING	2	B34/11A	
10	FR45930XX004	スローシヰット JET, SLOW	1	N101・043-65	
11	FA41596XX019	シヤフト SHAFT	1	BV28/1026	
12	FR45930XX002	スクリユ SCREW&WASHER	4	CW2=0305	

キャブレター

システム

11 CARBURETOR SYSTEM

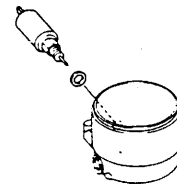
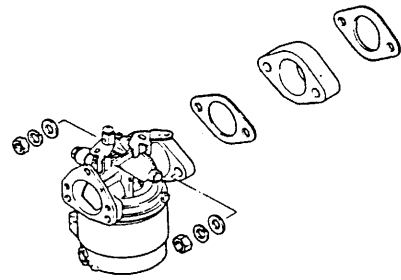
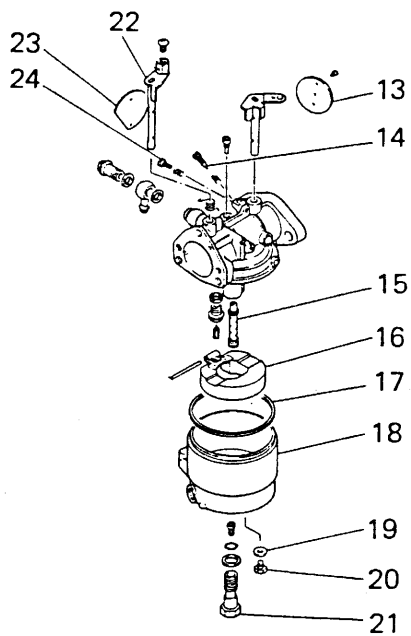

見出番号 No.	部品番号 Parts No.	部品名称 Parts Name	個数 No. Req'd	備考 Remarks	定価 Price
13	FR45930XX003	スロットルバルブ VALVE, THROTTLE	1	BZ28/07-100	
14	FR45930XX021	アジャスタ ADJUSTER	1	BV28/13	
15	FR45930XX025	メインノズル NOZZLE, MAIN	1	BZ24/149-17D	
16	FR45930XX014	フロート FLOAT	1	BV21/109A	
17	FR45930XX023	ガスケット GASKET	1	BV28/10	
18	FA41750XX024	フロートチャンバ CHAMBER, FLOAT	1	BV32/316	
19	FA41750XX029	ガスケット GASKET	1	F12T1/04	
20	FA41750XX028	ホルダ HOLDER	1	BV28/123	
21	FR46866XX026	ボルト BOLT	1	BV18/18	
22	FR45938XX005	チョークシャフト SHAFT, CHOKE	1	BV28/130A	
23	FR45930XX018	チョークバルブ VALVE, CHOKE	1	BV28/53	
24	FA41750XX014	スクリュー SCREW	1	MC-0412	

11 CARBURETOR SYSTEM

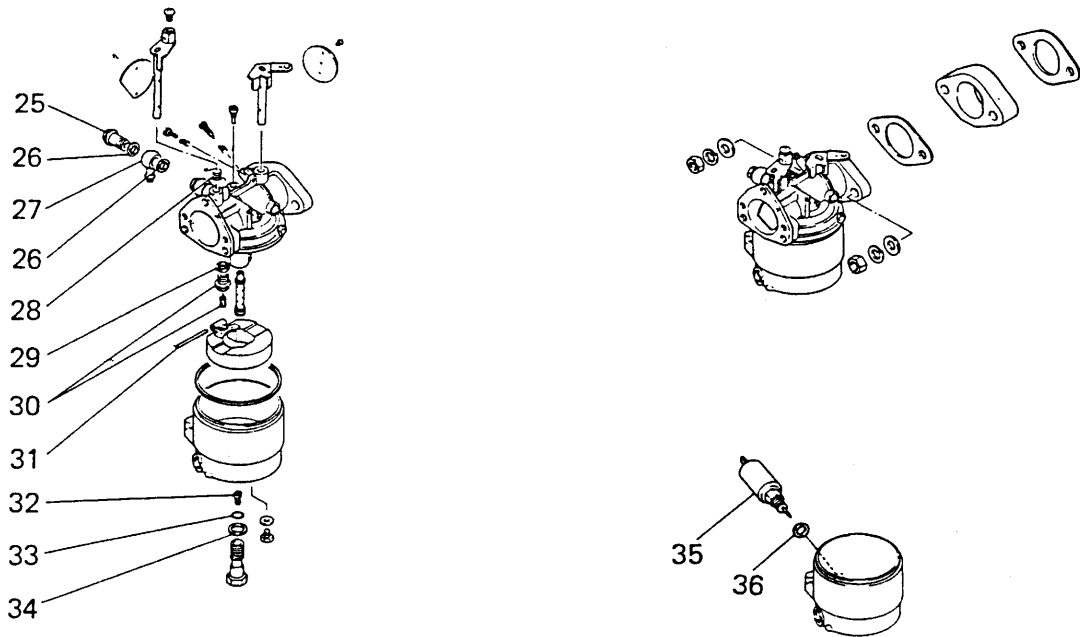

見出番号 No.	部品番号 Parts No.	部品名称 Parts Name	個数 No. Req'd	備考 Remarks	定価 Price
25	FR45930XX007	ユニオンボルト BOLT, UNION	1	B21/63	
26	FR45930XX009	ワッシャ WASHER	2	M10/18E	
27	FR45930XX008	ユニオンカラー COLLAR, UNION	1	KIZ-0806	
28	FR45936XX007	リターンスプリング SPRING, RETURN	1	BV28/61	
29	FR45930XX011	ガスケット GASKET	1	VM26/25	
30	FA41750XX017	ニードルバルブ VALVE, NEEDLE	1	VM26/26-1.5	
31	FR45930XX013	フロートピン PIN, FLOAT	1	BZ22/30	
32	FA42030XX019	メインジェット JET, MAIN	1	N102,221-107.5	
33	FA41750XX031	オーリング O-RING	1	KV/10	
34	FR45930XX027	ワッシャ WASHER	1	FB20/13	
35	FA41750XX020	ソレノイド SOLENOID	1	23BCI/21	
36	FA41750XX021	ワッシャ WASHER	1	BD34/89	

エア クリーナ システム
12 AIR CLEANER SYSTEM

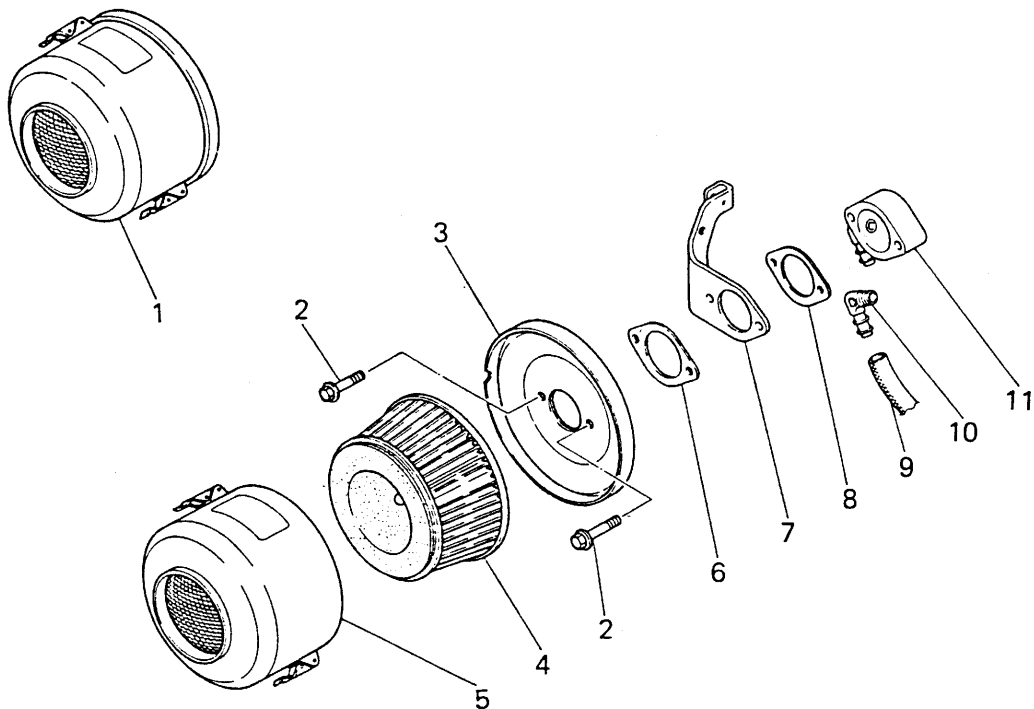

見出番号 No.	部品番号 Parts No.	部品名称 Parts Name	個数 No. Req'd	備考 Remarks	定価 Price
1	FR50611	エアクリーナ AIR CLEANER	1	INCL.NO.3-6	
2	B090A06X040	ボルト BOLT&WASHER	2		
3	FR50611XX001	クリーナケース CASE, CLEANER	1		
4	FR49442XX004	クリーナエレメント ELEMENT, CLEANER	1		
5	FR50611XX002	クリーナーボディ BODY, CLEANER	1		
6	FR50611XX003	ガスケット GASKET	1		
7	FR50288	チョークブラケット BRACKET, CHOKE	1		
8	FR17877	キャブレタ ガスケット GASKET, CARBURETOR	1		
9	ZZ70002A	ブリーサチューブ TUBE, BREATHER	1		
10	BG04254	エルボ ELBOW	1		
11	FR50126	インテイクパイプ PIPE, INTAKE	1	INCL.NO.10	

マフラー システム
13 MUFFLER SYSTEM

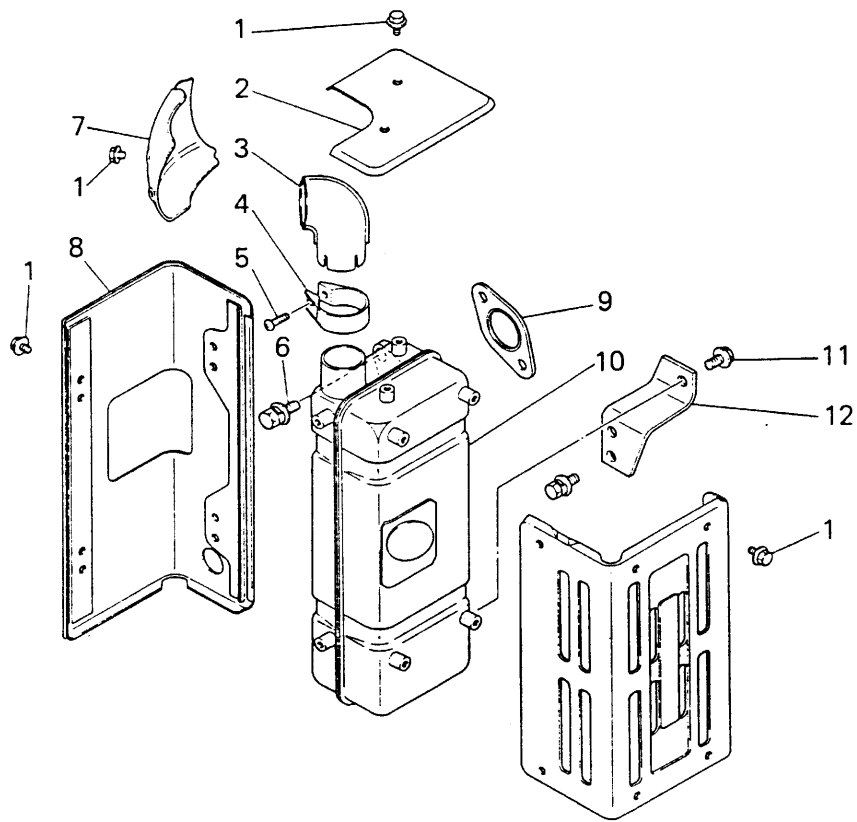

見出番号 No.	部品番号 Parts No.	部品名称 Parts Name	個数 No. Req'd	備考 Remarks	定価 Price
1	B090A06X010	ボルト BOLT&WASHER	16		
2	FR49636A	マフラーカバー COVER, MUFFLER	1		
3	FR49320	テールパイプ PIPE, TAIL	1		
4	FR49321	クランプ CLAMP	1		
5	H051D06X020	スクリュー SCREW, PAN-CRS	1		
6	ZZ70012XX025	ボルト BOLT&WASHER	2		
7	FR45044	マフラーカバー COVER, MUFFLER	1		
8	BG17648A	マフラーカバー COVER, MUFFLER	1		
9	FR45886	マフラーガスケット GASKET, MUFFLER	1		
10	FR59601A	マフラー MUFFLER	1		
11	B090A08X016	ボルト BOLT&WASHER	1		
12	FA42017	マフラーブラケット BRACKET, MUFFLER	1		

マフラー システム
13 MUFFLER SYSTEM

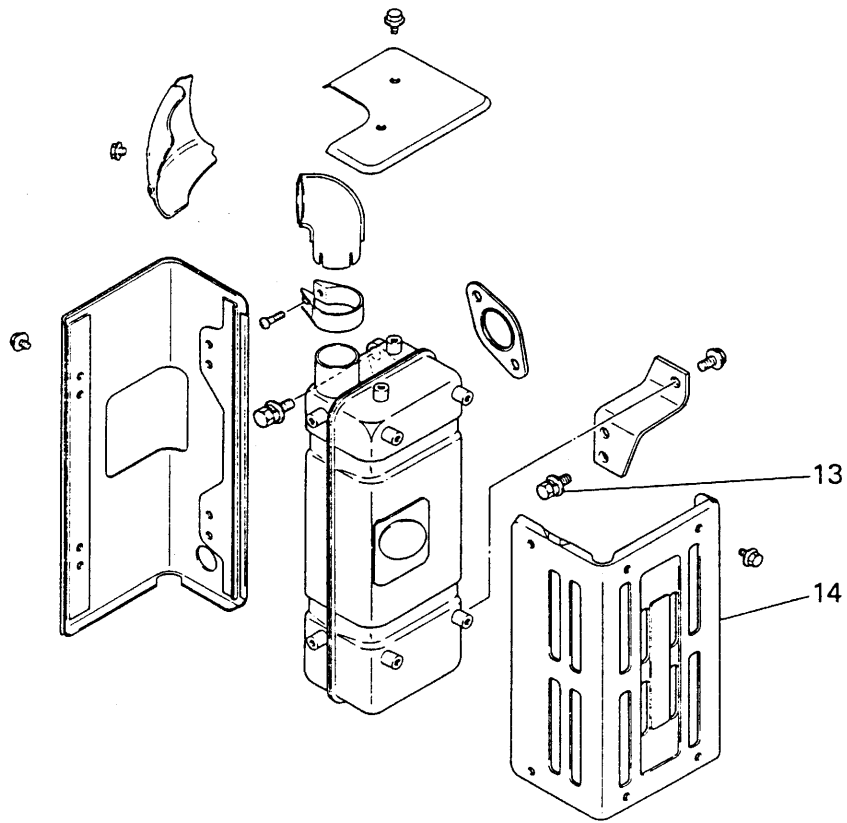

見出番号 No.	部品番号 Parts No.	部品名称 Parts Name	個数 No. Req'd	備考 Remarks	定価 Price
13	B070A08X020	ボルト BOLT&WASHER	2		
14	FR45085A	マフラーカバー COVER, MUFFLER	1		

14 STARTER SYSTEM

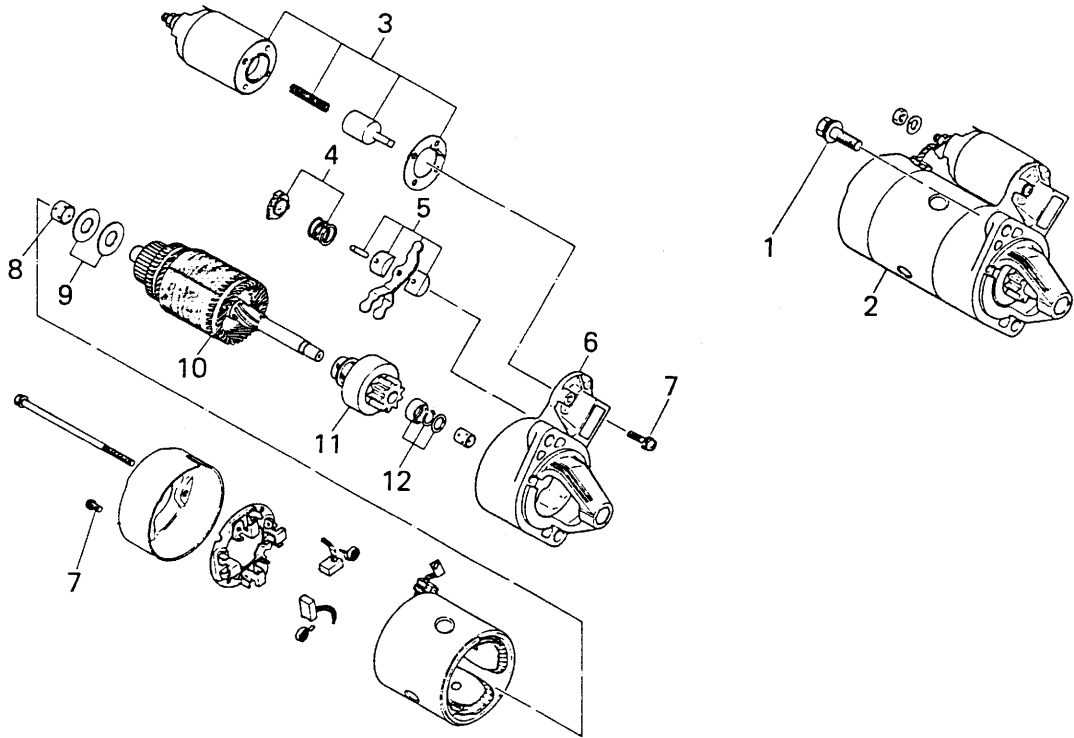

見出番号 No.	部品番号 Parts No.	部品名称 Parts Name	個数 No. Req'd	備考 Remarks	定価 Price
1	B070A10X035	ボルト BOLT&WASHER	2		
2	FA41705	スターティングモータ MOTOR, STARTING	1	M002T12072	
3	FR45205XX103	チャージングコイル COIL, CHARGE	1	M371X00272	
4	FR48566XX103	スプリング SPRING	1	M389X10871	
5	FA41606XX101	レバー LEVER	1	M864X07971	
6	FA41705XX104	フロントブラケット BRACKET, FRONT	1	M641X30371	
7	FR48566XX120	スクリュー SCREW&WASHER	1	M414X00471	
8	FR48566XX119	ベアリング BEARING	1	M409D32201	
9	FR48566XX111	ワッシャ WASHER	1	M900X00171	
10	FR52450XX110	アーマチュア ARMATURE	1	M106T17671	
11	FR48566XX108	クラッチ CLUTCH	1	M191T33071	
12	FR45205XX106	ストッパ STOPPER	1	M385X00272	

14 STARTER SYSTEM

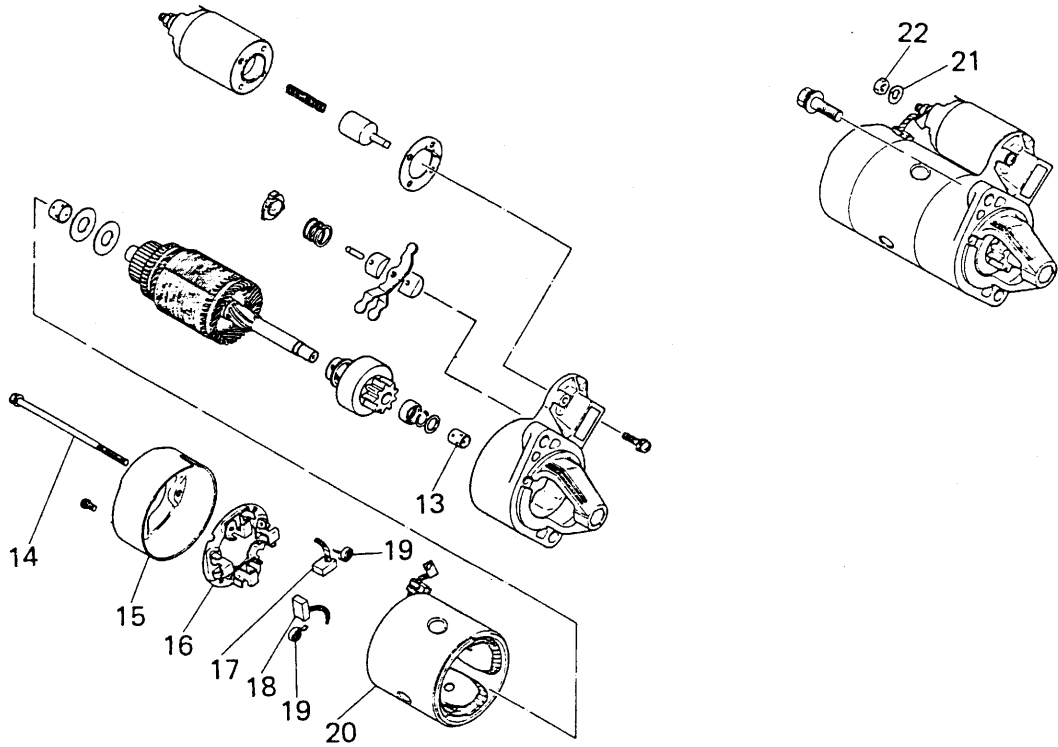

見出番号 No.	部品番号 Parts No.	部品名称 Parts Name	個数 No. Req'd	備考 Remarks	定価 Price
13	FR48566XX106	ベアリング BEARING	1	M410D12171	
14	FR52450XX109	ボルト BOLT&WASHER	2	M981D73201	
15	FR52450XX117	ブラケット BRACKET	1	M642B13871	
16	FR52450XX114	ブラケット BRACKET	1	M649X03171	
17	FR48566XX114	ブラシ BRUSH	2	M648C13770	
18	FR48566XX117	ブラシ BRUSH	1	M648C12170	
19	FR48566XX116	スプリング SPRING	3	M391C00101	
20	FA41705XX111	ヨーク YOKE	1	M800X34072	
21	FR45172A	スプリングワッシャー WASHER, SPG	1		
22	N020A08	ナット NUT	1		

ツール セット
15 TOOL SET

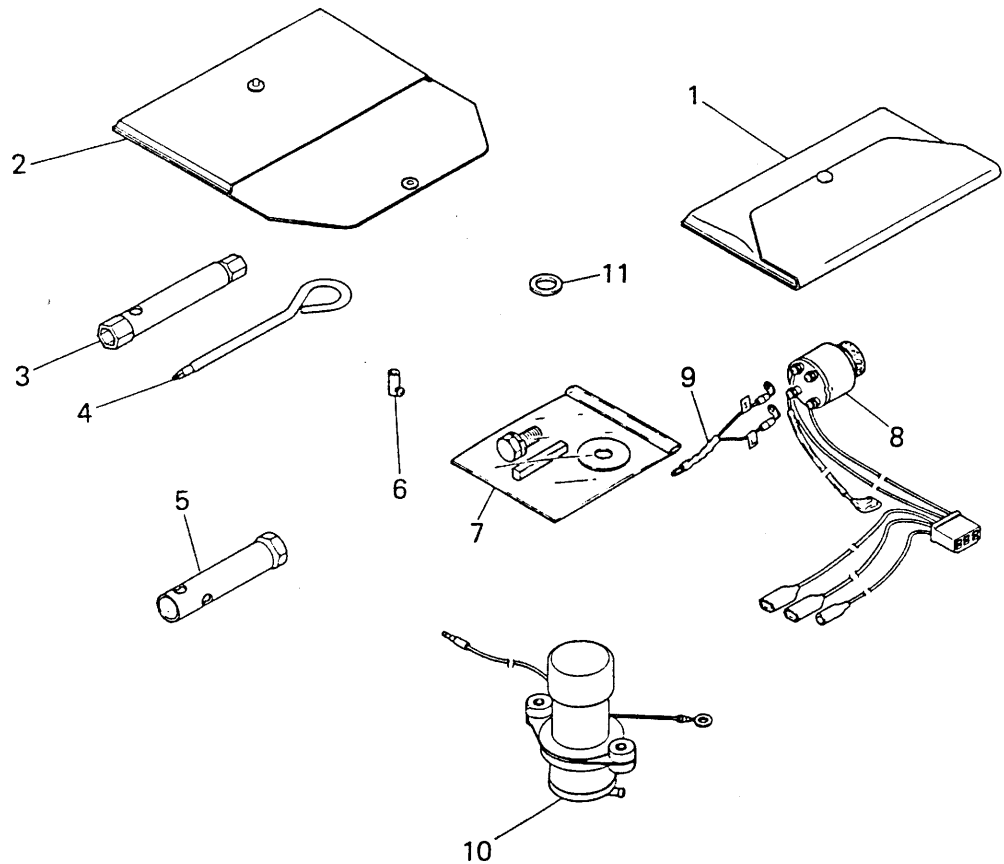

見出番号 No.	部品番号 Parts No.	部品名称 Parts Name	個数 No. Req'd	備考 Remarks	定価 Price
1	FA41714B	ツールセット TOOL SET	1	INCL.NO.2-6	
2	FR64551	ツールバッグ BAG, TOOL	1		
3	FR31211	ソケットレンチ WRENCH, SOCKET	1		
4	FR43077	スクリウト"ライハ" DRIVER, SCREW	1		
5	FR47032A	ソケットレンチ WRENCH, SOCKET	1		
6	FR45980	ワイエント"ハーツ" WIRE END PARTS	1		
7	FR57146G	PTOハーツ PTO PARTS	1		
8	AA11132A	メインスイッチ SWITCH, MAIN	1		
9	FA42027	リード"ワイヤ" WIRE, LEAD	1		
10	FR49448	フューエルポンプ PUMP, FUEL	1		
11	A003X14	ガスケット GASKET	2		

ガasket キット
16 GASKET KIT

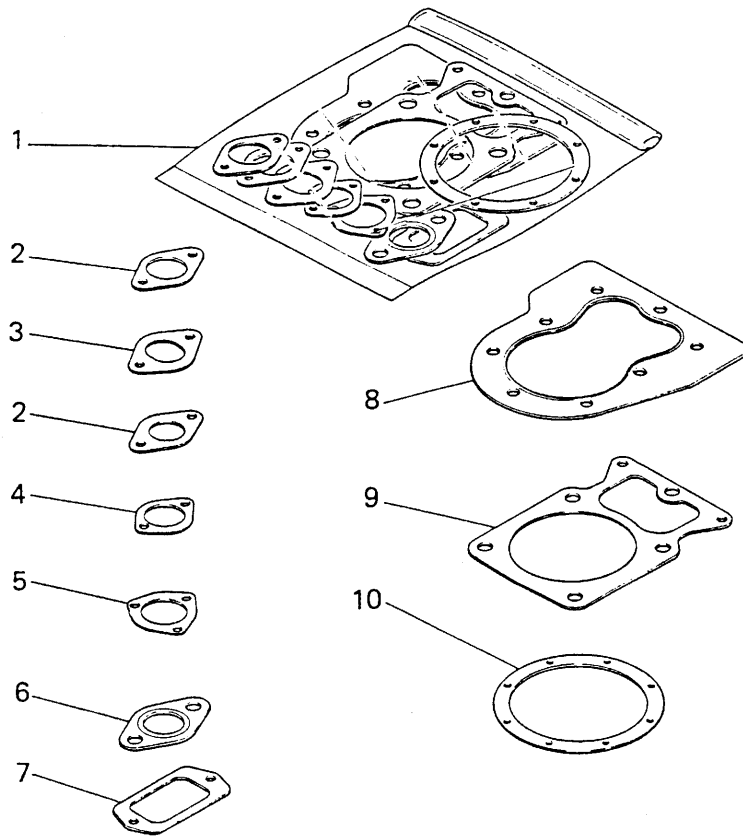

見出番号 No.	部品番号 Parts No.	部品名称 Parts Name	個数 No. Req'd	備考 Remarks	定価 Price
1	FR15876	ガasketセット GASKET SET	1	INCL.NO.2-10	
2	FR17859	キャブレタ ガasket GASKET, CARBURETOR	2		
3	FR17858	キャブレタ ガasket GASKET, CARBURETOR	1		
4	FR17877	キャブレタ ガasket GASKET, CARBURETOR	1		
5	FR45538	ガasket GASKET	1		
6	FR45886	マフラ ガasket GASKET, MUFFLER	1		
7	FR31110	フゝリーザ ガasket GASKET, BREATHER	1		
8	BG17613	ヘッド ガasket GASKET, HEAD	1		
9	BG04291	シリンダ ガasket GASKET, CYLINDER	1		
10	FA41540	ガasket, オイルパn GASKET, OIL PAN	1		

シャーシ部

CHASSIS

No. 4 エンジンプーリ及びベルト押え
ENGINE PULLEY AND BELT PUSH

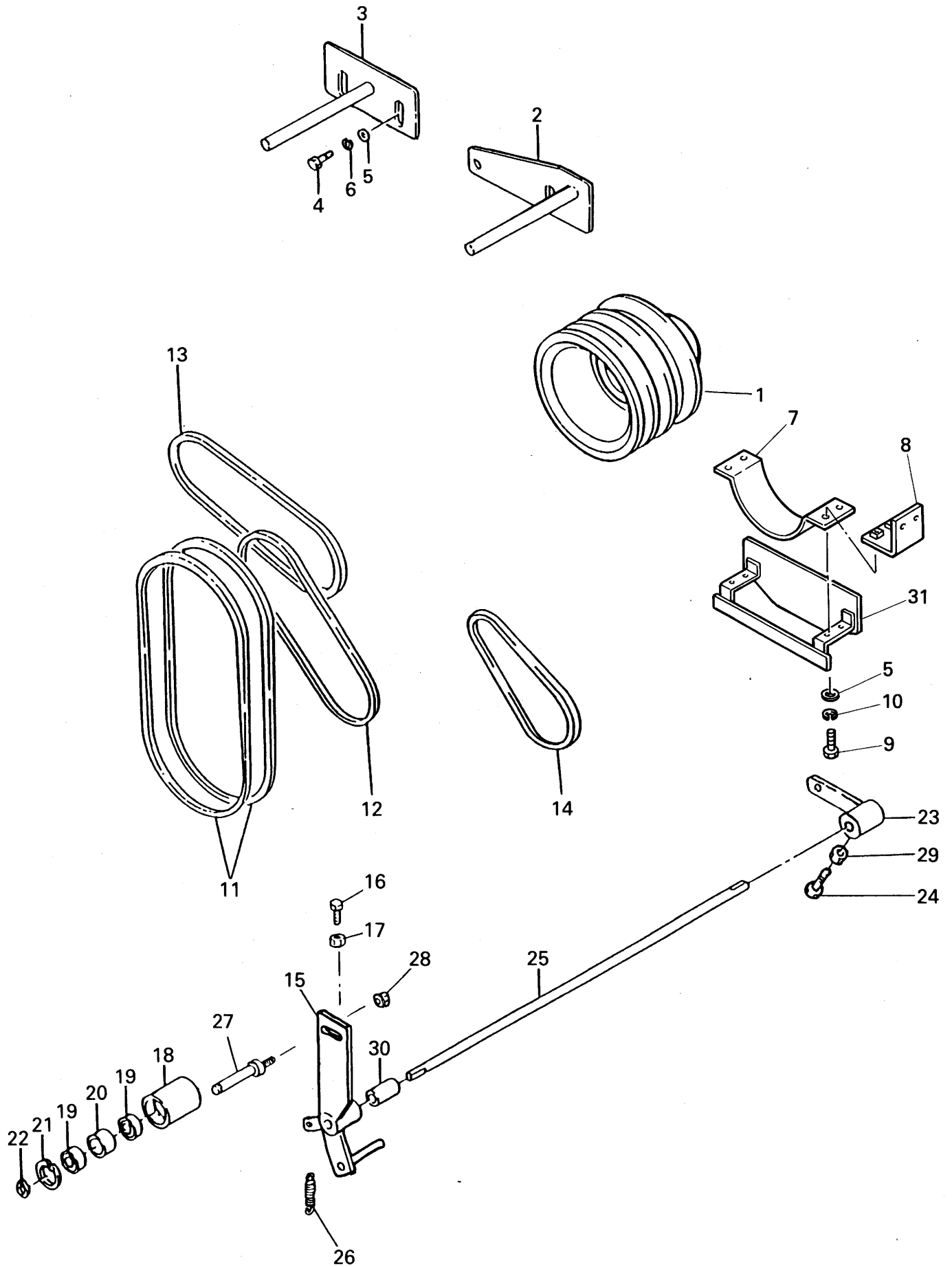

見出番号 Key No.	部品コード Part Code	品名 Part Name	個数 Q'ty	規格 Standard	備考 Remarks
4- 1	8602-02-02-0	エンジンプーリ PULLEY, ENGINE	1		
4- 2	FSR900D-2-2-00	ベルトオサエ(L) COMP BELT PUSH (L) COMP	1		
4- 3	FSR900D-2-3-00	ベルトオサエ(R) COMP BELT PUSH (R) COMP	1		
4- 4	V20120-08020	コガタボルト BOLT	4	M8×20	
4- 5	V41316-00080	ヒラザガネ WASHER	7	M8	
4- 6	V40126-00080	S・W WASHER, SPRING	4	M8	
4- 7	8602-02-23-0	ベルトガイド GUIDE, BELT	1		
4- 8	8602-02-24-0	ベルトガイドコテイカナゲ FITTING, BELT GUIDE	2		
4- 9	V20120-08020	コガタボルト BOLT	8	M8×20	
4-10	V40126-00080	S・W WASHER, SPRING	8	M8	
4-11	V81700-00420	Vベルト V BELT	2	LB-42オレンジ	プロワ
4-12	V81140-00320	Vベルト V BELT	1	LA-32オレンジ	走行カウンタ
4-13	V81100-00300	Vベルト V BELT	1	A-30	ポンプ
4-14	V81130-00340	Vベルト V BELT	1	LA-34	HST
4-15	8602-02-25-00	ブロワテンションCOMP BLOWER TENSION COMP	1		
4-16	V20130-08020	コガタボルト BOLT	1	M8×20 (7T)	
4-17	V30020-00080	ナット NUT	1	M8	
4-18	HM-2-100⊕	テンションプーリ PULLEY, TENSION	1		
4-19	V60016-06202	R. B. B BEARING	2	6202LLU	
4-20	HM-2-105⊕	テンションジクカラー COLLAR, TENSION SHAFT	1		
4-21	V70516-00350	Cガタトメワ (アナ) SNAP RING	1	R-35	
4-22	V70416-00150	Cガタトメワ (ジク) SNAP RING	1	S-15	
4-23	8602-02-27-00A	クラッチアームCOMP CLUTCH ARM COMP	1		
4-24	V20130-08025	コガタボルト BOLT	1	M8×25 (7T)	
4-25	FSR900S-2-15-0A	ブロワテンションジク SHAFT, BLOWER TENSION	1		
4-26	FSR550B-3-22-0	シュートスプリング SPRING	1		
4-27	8602-02-26-0	ブロワテンションジク SHAFT, BLOWER TENSION	1		
4-28	V31020-00120	サラバネザガネツキナット NUT	1	M12	
4-29	V30020-00080	ナット NUT	1	M8	

見出番号 Key No.	部 品 コ ー ド Part Code	品 名 Part Name	個数 Q'ty	規 格 Standard	備 考 Remarks
4-30	FSR900S-2-16-0	カラー (57.5) COLLAR (57.5)	1		
4-31	8602-02-28-00	ブロワプーリカバーCOMP BLOWER PULLEY COVER COMP	1		

No. 10 オーガミッション関係
AUGER MISSION SYSTEM

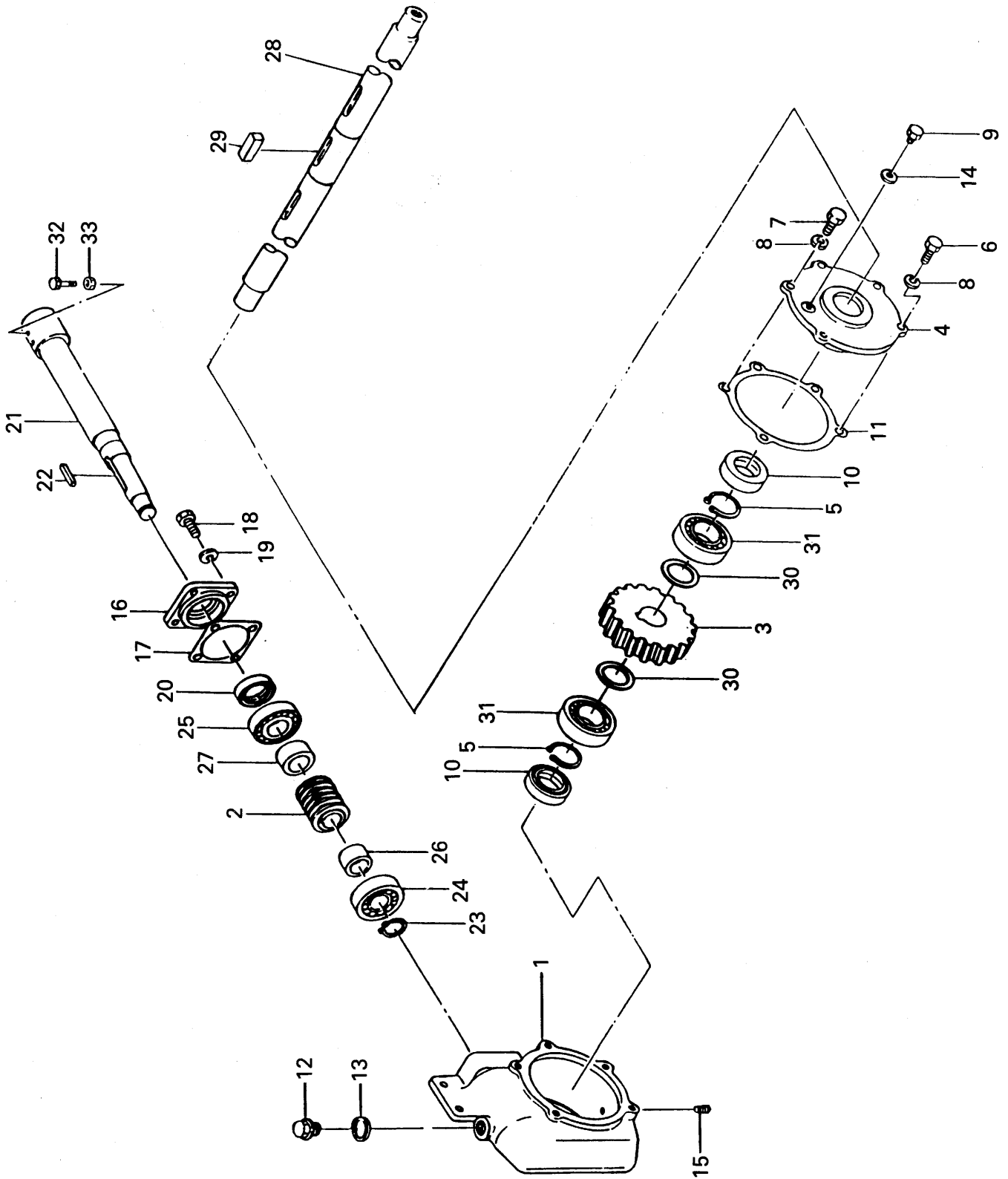

見出番号 Key No.	部 品 コ ー ド Part Code	品 名 Part Name	個数 Q'ty	規 格 Standard	備 考 Remarks
10- 1	FSR700SL-5-10-0A	オーガミッションケース CASE, AUGER MISSION	1		
10- 2	FSR550-5-17-0	ウォーム WORM	1		
10- 3	FSR700SL-5-11-0	ウォームホイール WORM WHEEL	1		
10- 4	FSR700SL-5-12-0A	サイドメタル (R) METAL (R), SIDE	1		
10- 5	V70416-00300	C ガタトメワ (ジク) SNAP RING	2	S-30	
10- 6	V20120-08020	コガタボルト BOLT	4	M8×20	
10- 7	V20120-08016	コガタボルト BOLT	1	M8×16	
10- 8	V40126-00080	S・W WASHER, SPRING	4	M8	
10- 9	V20026-06010	ロックボルト BOLT	1	M6×10	
10-10	V74413-05011	オイルシール OIL SEAL	2	TC305011	
10-11	FSR700SL-5-21-0	サイドメタルパッキン PACKING	1		調整用
10-12	FSR1100-1-37-00	PF3/8 プラグ PLUG	1		
10-13	HM-1-9B	ハイユセンパッキン PACKING	1		
10-14	HM-1-7B	ユリョウパッキン PACKING	1		
10-15	V78210-00180	プラグ PLUG	1	PT1/8	
10-16	FSR550-5-13-0	ビハインドメタル METAL	1		
10-17	FSR550-5-14-0	ビハインドメタルパッキン PACKING	1		
10-18	V20120-08025	コガタボルト BOLT	4	M8×25	
10-19	V40126-00080	S・W WASHER, SPRING	4	M8	
10-20	V74412-84408	オイルシール OIL SEAL	1	TC28448	
10-21	FSR700SL-5-14-0	ウォームジク SHAFT, WORM	1		
10-22	HD-2-70	キー KEY	1	5×5×30	
10-23	V70416-00200	C ガタトメワ (ジク) SNAP RING	1	S-20	
10-24	V60012-06304	R. B. B BEARING	1	6304	
10-25	V61011-07205	R. B. B BEARING	1	7205B	
10-26	FSR550-5-18-0	カラー (A) COLLAR (A)	1		
10-27	FSR550-5-19-0	カラー (B) COLLAR (B)	1		
10-28	8602-05-01-0	オーガクドウジク DRIVE SHAFT, AUGER	1		
10-29	FSR700SL-5-20-0	キー (10×8×25) KEY	1	10×8×25	

見出番号 Key No.	部品コード Part Code	品名 Part Name	個数 Q'ty	規格 Standard	備考 Remarks
10-30	HM-1-15	φ40デスタンスプレート PLATE	2		
10-31	V60011-06206	R. B. B BEARING	2	6206	
10-32	V20126-10030	コガタボルト BOLT	1	M10×30	
10-33	V80020-00100	ナット NUT	1	M10	

No. 11 オーガヨク関係
AUGER VANE SYSTEM

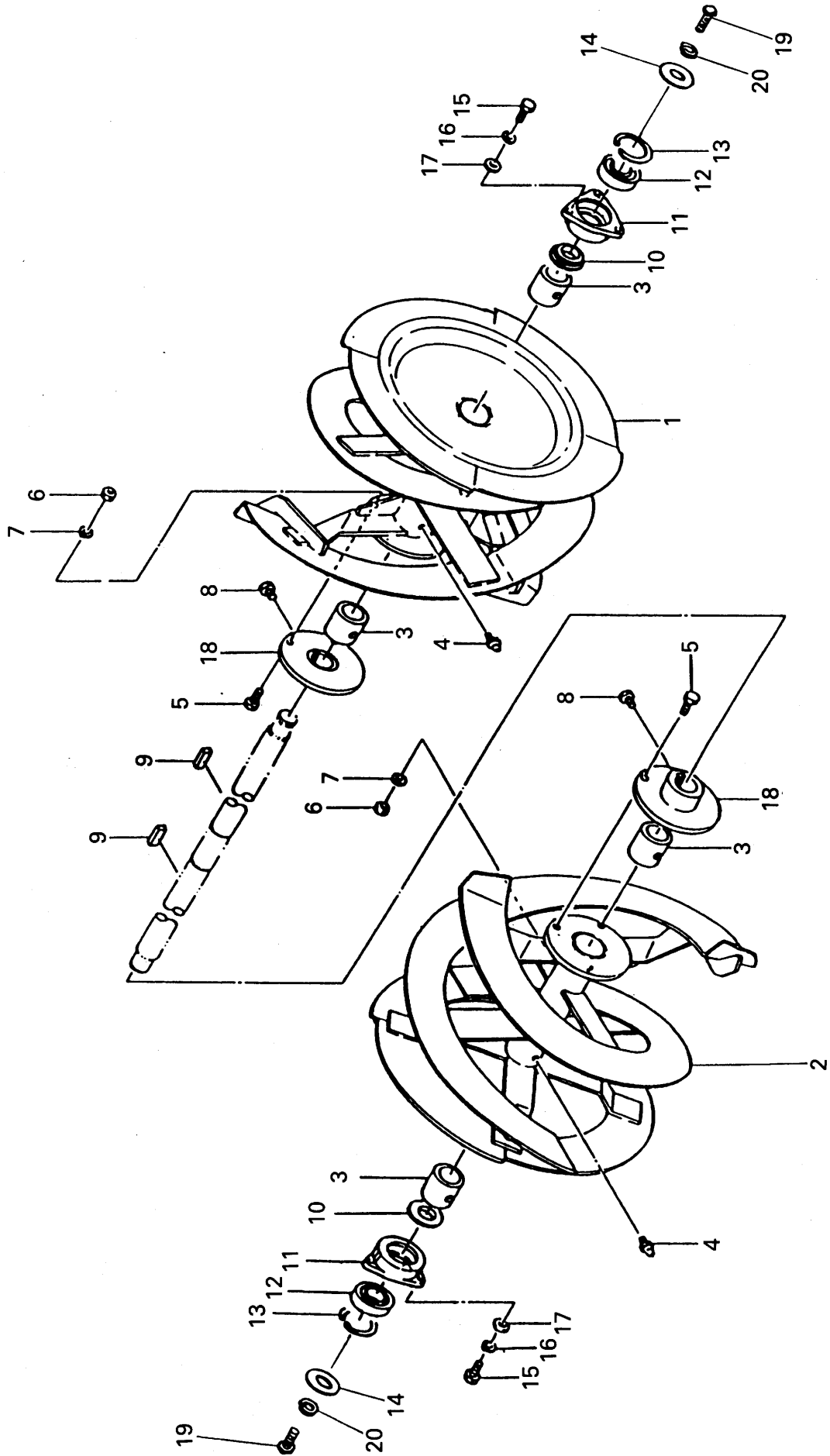

見出番号 Key No.	部 品 コ ー ド Part Code	品 名 Part Name	個数 Q'ty	規 格 Standard	備 考 Remarks
11- 1	8619-05-10-00A	オーガヨクCOMP (左) VANE (L) COMP, AUGER	1		
11- 2	8619-05-11-00A	オーガヨクCOMP (右) VANE (R) COMP, AUGER	1		
11- 3	FSR1100-5-9-00	オーガジクブッシュ BUSH, AUGER SHAFT	4		
11- 4	V76120-00000	グリスニップル NIPPLE, GREASE	4	PT1/8	
11- 5	V20120-08025	コガタボルト BOLT	2	M8×25	} シャーボルト FSR700-825
11- 6	V30020-00080	ナット NUT	2	M8	
11- 7	V40126-00080	S・W WASHER, SPRING	2	M8	
11- 8	V20120-08012	コガタボルト BOLT	2	M8×12	
11- 9	8614-05-02-0	キー (10×8×32片丸) KEY	2	10×8×32片丸	
11-10	FSR700SL-5-16-0	オーガクドウジクカラー COLLAR	2		
11-11	FSR700SL-5-18-0	オーガメタル METAL, AUGER	2		
11-12	V60015-06205	R. B. B. BEARING	2	6205LL	
11-13	V70516-00520	Cガタトメワ (アナ) SNAP RING	2	R-52	
11-14	HM-2-82	カウンタープーリトメザガネ WASHER	2		
11-15	V20120-08016	コガタボルト BOLT	6	M8×16	
11-16	V40126-00080	S・W WASHER, SPRING	6	M8	
11-17	V41316-00080	ヒラザガネ WASHER	6	M8	
11-18	8619-05-22-00	フランジ (B) COMP FLANGE (B) COMP	2		
11-19	V20130-08020	コガタボルト BOLT	2	M8×20 (7T)	
11-20	V40126-00080	S・W WASHER, SPRING	2	M8	

No. 12 オーガケース関係
AUGER CASE SYSTEM

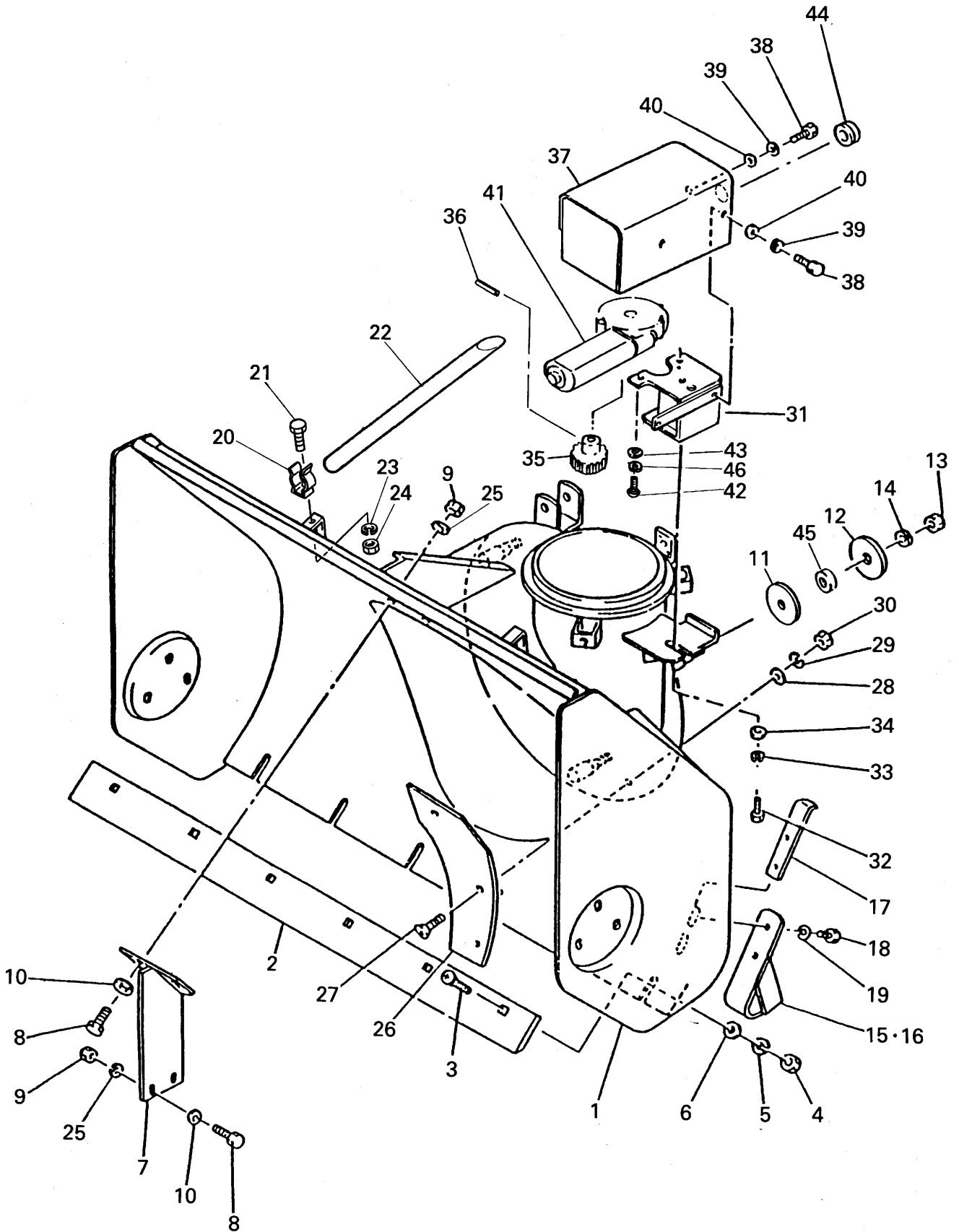

見出番号 Key No.	部品コード Part Code	品名 Part Name	個数 Q'ty	規格 Standard	備考 Remarks
12- 1	8602-20-01-000	オーガケース ASSY CASE ASSY, AUGER	1		PL マーク含む
12- 2	FSR900SH-6-5-0	ブレードバン PLATE, BLADE	1		
12- 3	V24020-08025	角根丸頭ボルト BOLT	7	M8×25	
12- 4	V30020-00080	ナット NUT	7	M8	
12- 5	V40126-00080	S・W WASHER, SPRING	7	M8	
12- 6	V41316-00080	ヒラザガネ WASHER	7	M8	
12- 7	FSR900S-6-2-00	オーガミッションウケ COMP SUPPORT COMP, AUGER MISSION	1		
12- 8	V20120-08025	コガタボルト BOLT	4	M8×25	
12- 9	V30020-00080	ナット NUT	4	M8	
12-10	V41316-00080	ヒラザガネ WASHER	4	M8	
12-11	FSR800A-6-5-0	ストッパープレート (B) PLATE (B), STOPPER	3		
12-12	8654-306-002-0C	ワッシャー (17×60×06) WASHER	3		
12-13	V30020-00120	ナット NUT	3	M12	
12-14	V40126-00120	S・W WASHER, SPRING	3	M12	
12-15	FSR700SL-6-3-00A	ソリ COMP (L) BRACKET COMP (L)	1		
12-16	FSR700SL-6-4-00A	ソリ COMP (R) BRACKET COMP (R)	1		
12-17	FSR700SL-6-6-0	スライダ SLIDER	2		
12-18	V20120-08020	コガタボルト BOLT	4	M8×20	
12-19	V40126-00080	S・W WASHER, SPRING	4	M8	
12-20	FSR750-6-5-0	コテイバネ FITTING	2		
12-21	V20026-06012	ボルト BOLT	2	M6×12	
12-22	8619-06-13-0	ユキカキボウ (630) BAR	1		
12-23	V40126-00060	S・W WASHER, SPRING	2	M6	
12-24	V30020-00060	ナット NUT	2	M6	
12-25	V40126-00080	S・W WASHER, SPRING	4	M8	
12-26	8689-06-03-0	シャヘイバン PLATE	1		
12-27	V11210-80020	サラコネジ SCREW	3	M8×20	
12-28	V41316-00080	ヒラザガネ WASHER	2	M8	
12-29	V40126-00080	S・W WASHER, SPRING	3	M8	

見出番号 Key No.	部 品 コ ー ド Part Code	品 名 Part Name	個数 Q'ty	規 格 Standard	備 考 Remarks
12-30	V30020-00080	ナット NUT	3	M8	
12-31	8630-06-07-00	モータコテイカナグCOMP BRACKET COMP	1		
12-32	V20126-10020	コガタボルト BOLT	2	M10×20	
12-33	V40126-00100	S・W WASHER, SPRING	2	M10	
12-34	V41316-00100	ヒラザガネ WASHER	2	M10	
12-35	8630-06-04-0A	ヒラハグルマ GEAR	1		
12-36	V58010-40024	スプリングピン PIN, SPRING	1	4×24	
12-37	8630-06-05-00	モータカバー COMP COVER COMP, MOTOR	1		
12-38	V20026-06012	ボルト BOLT	3	M6×12	
12-34	V40126-00060	S・W WASHER, SPRING	3	M6	
12-40	V41316-00060	ヒラザガネ WASHER	3	M6	
12-41	8614-07-07-0	シュートセンカイモータ MOTOR, SHOOT TURN	1		
12-42	V78212-05016	FTネジ SCREW	3	M5×16(P=0.8)	
12-43	V41316-00050	ヒラザガネ WASHER	6	M5	
12-44	8689-09-02-0	グロメット GROMMET	1		
12-45	3256-106-006-0	ユウドウジクカラー COLLAR	3		
12-46	V40126-00050	S・W WASHER, SPRING	3	M5	

No. 14 エンジン関係
ENGINE SYSTEM

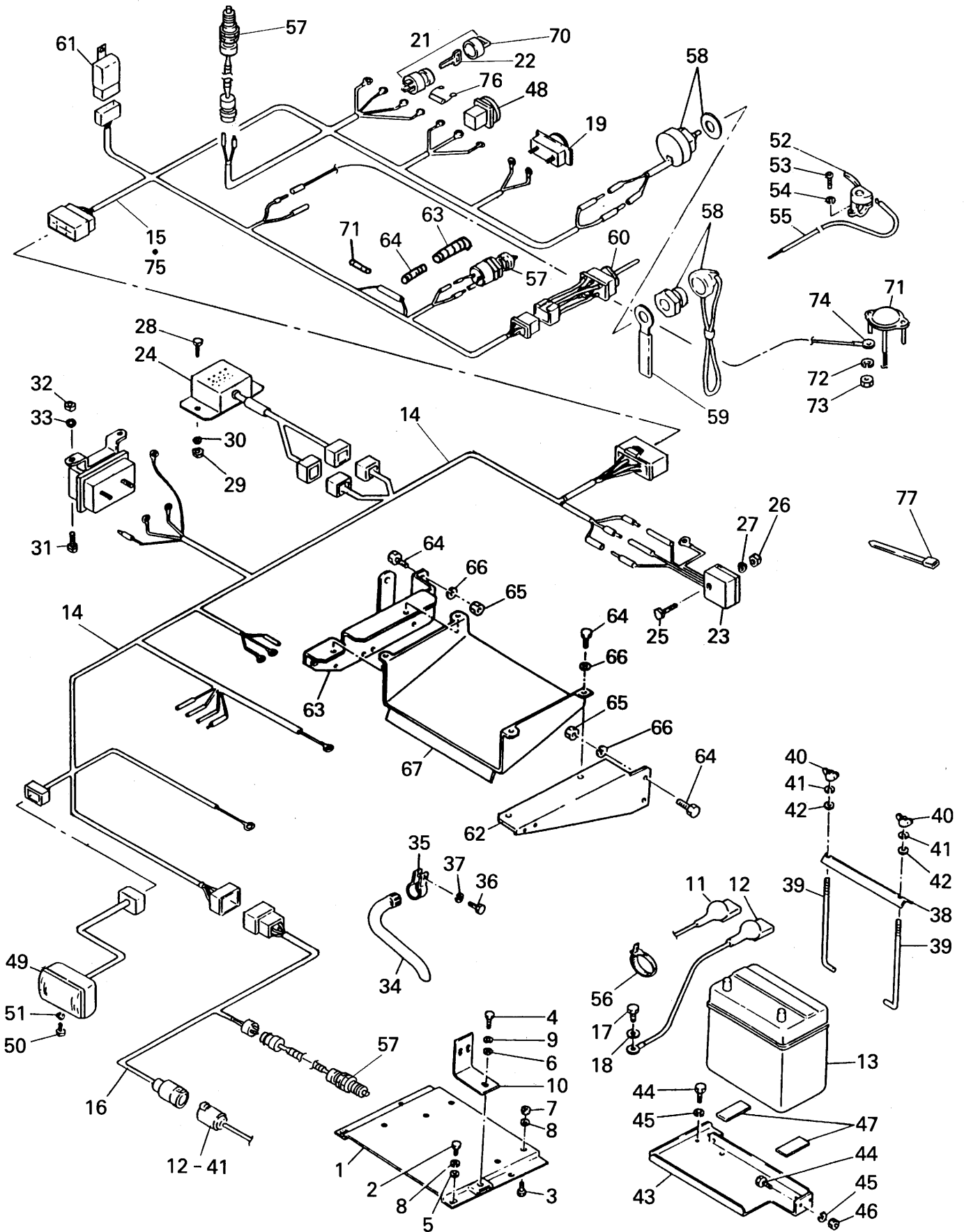

見出番号 Key No.	部 品 コ ー ド Part Code	品 名 Part Name	個数 Q'ty	規 格 Standard	備 考 Remarks
14- 1	8602-07-01-00	エンジンベース COMP BASE COMP, ENGINE	1		
14- 2	V20130-10025	コガタボルト BOLT	5	M10×25 (7T)	
14- 3	V20130-10060	コガタボルト BOLT	4	M10×60 (7T)	
14- 4	V20130-08020	コガタボルト BOLT	1	M8×20 (7T)	
14- 5	V41316-00100	ヒラザガネ WASHER	5	M10	
14- 6	V41316-00080	ヒラザガネ WASHER	1	M8	
14- 7	V30020-00100	ナット NUT	5	M10	
14- 8	V40126-00100	S・W WASHER, SPRING	9	M10	
14- 9	V40126-00080	S・W WASHER, SPRING	1	M8	
14-10	FSR900D-7-2-0	エンジンコテイカナグ FITTING, ENGINE	1		
14-11	FSR1100DS-7-28-0	バッテリーコード (+) COAD (+), BATTERY	1		
14-12	8602-07-03-0	バッテリーコード (-) COAD (-), BATTERY	1		
14-13	V96010-12V45	バッテリー BATTERY	1	12V 45AH	
14-14	8602-07-18-0A	エンジンハーネス HARNESS, ENGINE	1		
14-15	8602-07-20-0A	パネルハーネス HARNESS, PANEL	1		3076以降に適用
14-16	8602-07-21-0	フロントハーネス HARNESS FRONT	1		
14-17	V20120-08012	コガタボルト BOLT	1	M8×12	
14-18	V40126-00080	S・W WASHER, SPRING	1	M8	
14-19	222-72901-00	シグナルヒーター SIGNAL HEATER	1		
14-20	214-77001-10	マグネチックスイッチ SWITCH, MAGNETIC	1		
14-21	066-00004-00	キースイッチASSY KEY SWITCH ASSY	1		22, 70含む
14-22	066-00002-60	キー KEY	1		
14-23	228-71901-01	レギュレータ REGULATOR	1		
14-24	228-76060-01	コントロールユニット CONTROL UNIT	1		
14-25	V20026-06030	ボルト BOLT	1	M6×30	
14-26	V30020-00060	ナット NUT	1	M6	
14-27	V40126-00060	S・W WASHER, SPRING	1	M6	
14-28	V11016-60016	マルコネジ SCREW	2	M6×16	
14-29	V30020-00060	ナット NUT	2	M6	

見出番号 Key No.	部 品 コ ー ド Part Code	品 名 Part Name	個数 Q'ty	規 格 Standard	備 考 Remarks
14-30	V40126-00060	S・W WASHER, SPRING	2	M6	
14-31	V11016-50016	マルコネジ SCREW	2	M5×16	
14-32	V30020-00050	ナット NUT	2	M5	
14-33	V40126-00050	S・W WASHER, SPRING	2	M5	
14-34	8602-07-08-0	ハイキパイプ PIPE, EXHAUST	1		
14-35	FSR900D-7-14-00	ハイキパイプトメバンド COMP BAND COMP, EXHAUST PIPE	1		
14-36	V20130-06025	コガタボルト BOLT	1	M6×25 (7T)	
14-37	V40126-00060	S・W WASHER, SPRING	1	M6	
14-38	8602-07-09-0	バッテリーオサエ BRACKET, BATTERY	1		
14-39	8602-07-10-0	バッテリーロッド ROD, BATTERY	2		
14-40	V37016-00060	チョウナット NUT, WING	2	M6	
14-41	V40126-00060	S・W WASHER, SPRING	2	M6	
14-42	V41316-00060	ヒラザガネ WASHER	2	M6	
14-43	8602-07-12-0B	バッテリーダイ BASE, BATTERY	1		
14-44	V20120-08016	コガタボルト BOLT	4	M8×16	
14-45	V40126-00060	S・W WASHER, SPRING	4	M8	
14-46	V30020-00080	ナット NUT	2	M8	
14-47	FSR1100DS-7-9-04	ソコゴム RUBBER	2		
14-48	FSR1100DTA-7-39-0	ライティングスイッチ SWITCH, LIGHTING	1		
14-49	FSR1100DTA-7-41-0	ヘッドランプ LAMP, HEAD	1		
14-50	V20026-06012	ボルト BOLT	2	M6×12	
14-51	V40126-00060	S・W WASHER, SPRING	2	M6	
14-52	28E32121900	スロットルレバー ASSY LEVER ASSY, THROTTLE	1		
14-53	V11016-60012	マルコネジ SCREW	2	M6×12	
14-54	V40126-00060	S・W WASHER, SPRING	2	M6	
14-55	FSR1100DB-7-8-0	スロットルワイヤ WIRE, THROTTLE	1		
14-56	V91200-50156	インシュロックタイ CLAMP	2	T50S	ℓ = 156
14-57	8600-07-95-0	セフティースイッチ SWITCH, SAFETY	3		
14-58	8686-10-16-0	アンゼンスイッチ SWITCH, SAFETY	1		

見出番号 Key No.	部 品 コ ー ド Part Code	品 名 Part Name	個数 Q'ty	規 格 Standard	備 考 Remarks
14-59	8600-07-55-0	コードオサエ(70) CLIP	1		
14-60	8614-07-06-0	シュートセンカイスイッチ SWITCH, SHOOT TURN	1		
14-61	8614-07-09-0	パワーリレー RELAY, POWER	1		
14-62	MSR900S-7-2-00A	タンクダイ(L) COMP BASE (L) COMP, TANK	1		
14-63	8602-07-07-00	タンクダイ(R) COMP BASE (R) COMP, TANK	1		
14-64	V20120-08020	コガタボルト BOLT	8		
14-65	V30020-00080	ナット NUT	4		
14-66	V40126-00080	S・W WASHER, SPRING	8		
14-67	8602-07-11-00	シャネツバンCOMP HEAT SHIELD COMP	1		
14-68	V98010-00150	ヒューズ FUSE	1	15A	
14-69	8600-07-97-0	ブーツ BOOT	1		
14-70	066-00002-70	カバー (キー) COVER			
14-71	8600-07-85-000	ランプ (12×10W) A S S Y LAMP ASSY	1		
14-72	V40126-00040	S・W WASHER, SPRING	2	M4	
14-73	V80020-00040	ナット NUT	2	M4 P=0.7	
14-74	8600-07-93-0	ワイヤハーネス HARNESS, WIRE	1		
14-75	8602-07-20-0	パネルハーネス HARNESS, PANEL	1		} 3001~3075番 まで適用
14-76	8602-07-22-0	ダイオード DIODE	1		
14-77	1376-402-003-0	ワイヤバンド (140)	2		

No. 18 外装關係
EXTERIOR SYSTEM

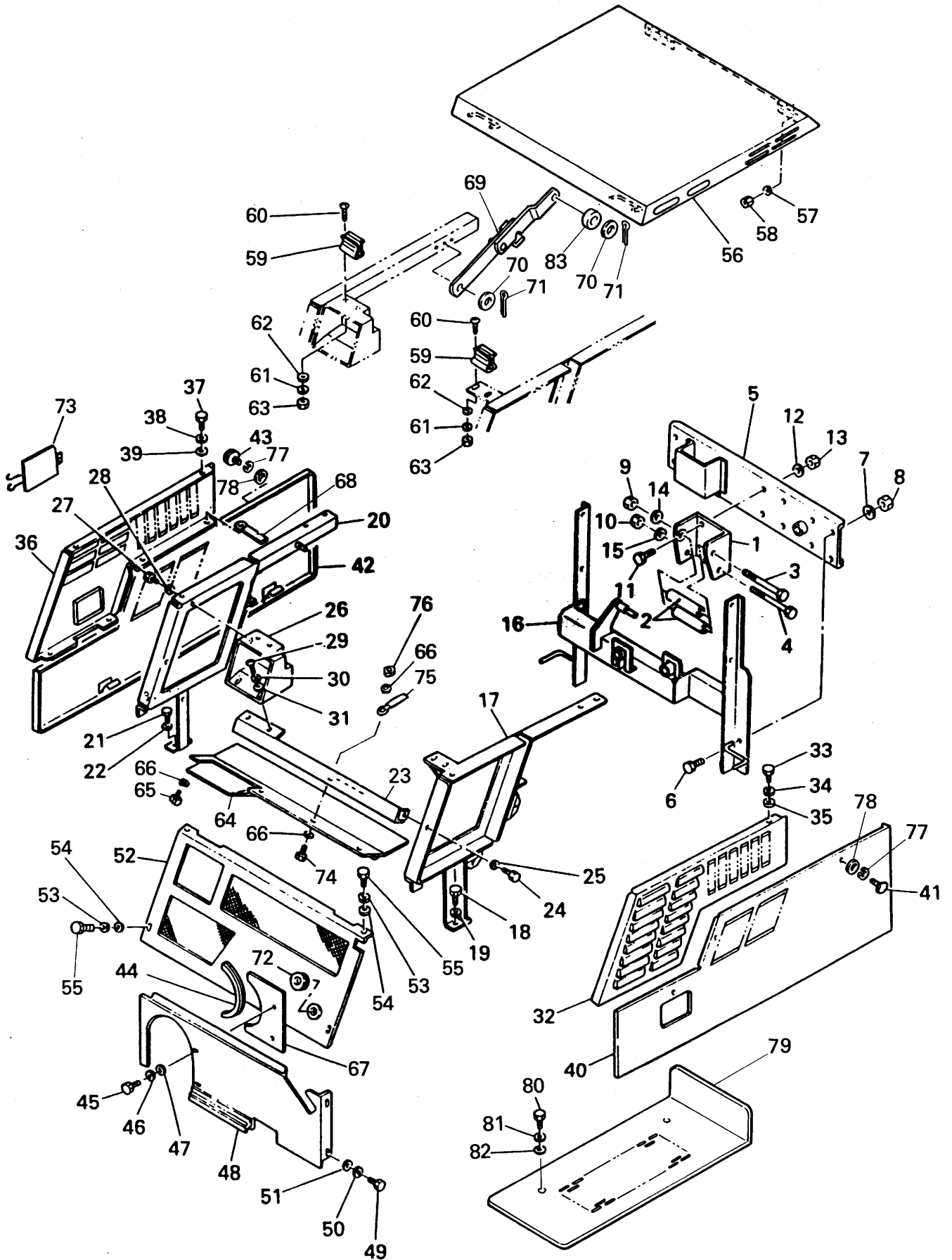

見出番号 Key No.	部品コード Part Code	品名 Part Name	個数 Q'ty	規格 Standard	備考 Remarks
18- 1	8602-09-02-0A	ミッションウケ (後) BRACKET (REAR)	1		
18- 2	FSR1100B-8-4-01	クラッチボス BOSS, CLUTCH	2		
18- 3	V20126-10130	コガタボルト BOLT	1	M10×130	
18- 4	V20120-08130	コガタボルト BOLT	1	M8×130	
18- 5	8602-09-03-00A	シジワクコテイバン COMP SUPPORT BRACKET	1		
18- 6	V20120-08020	コガタボルト BOLT	4	M8×20	
18- 7	V40126-00080	S・W WASHER, SPRING	4	M8	
18- 8	V30020-00080	ナット NUT	4	M8	
18- 9	V30020-00100	ナット NUT	1	M10	
18-10	V30020-00080	ナット NUT	1	M8	
18-11	V20120-08025	コガタボルト BOLT	4	M8×25	
18-12	V40126-00080	S・W WASHER, SPRING	4	M8	
18-13	V30020-00080	ナット NUT	4	M8	
18-14	V40126-00100	S・W WASHER, SPRING	1	M10	
18-15	V40126-00080	S・W WASHER, SPRING	1	M8	
18-16	8602-09-18-00A	シジワクウエ COMP FRAME COMP	1		
18-17	8602-09-13-00	ワク (L) COMP FRAME (L) COMP	1		
18-18	V20120-08020	コガタボルト BOLT	2	M8×20	
18-19	V40126-00080	S・W WASHER, SPRING	2	M8	
18-20	8602-09-17-00	ワク (R) COMP FRAME (L) COMP	1		
18-21	V20120-08020	コガタボルト BOLT	2	M8×20	
18-22	V40126-00080	S・W WASHER, SPRING	2	M8	
18-23	FSR900S-9-8-00	フロントステーCOMP STAY COMP, FRONT	1		
18-24	V20120-08012	コガタボルト BOLT	2	M8×12	
18-25	V40126-00080	S・W WASHER, SPRING	2	M8	
18-26	FSR900S-9-9-00	ライトワク COMP FRAME COMP, RIGHT	1		
18-27	V20120-08012	コガタボルト BOLT	1	M8×12	
18-28	V40126-00080	S・W WASHER, SPRING	1	M8	
18-29	V11016-60012	マルコネジ SCREW	2	M6×12	

見出番号 Key No.	部 品 コ ー ド Part Code	品 名 Part Name	個数 Q'ty	規 格 Standard	備 考 Remarks
18-30	V40126-00060	S・W WASHER, SPRING	2	M6	
18-31	V41316-00060	ヒラザガネ WASHER	2	M6	
18-32	8602-09-14-0	ミドルカバー (L) COVER (L), MIDDLE	1		
18-33	V20120-08012	コガタボルト BOLT	6	M8×12	
18-34	V40126-00080	S・W WASHER, SPRING	6	M8	
18-35	V41316-00080	ヒラザガネ WASHER	6	M8	
18-36	FSR900D-9-2-0	ミドルカバー (R) COVER (R), MIDDLE	1		
18-37	V20120-08012	コガタボルト BOLT	6	M8×12	
18-38	V40126-00080	S・W WASHER, SPRING	6	M8	
18-39	V41316-00080	ヒラザガネ WASHER	6	M8	
18-40	8602-20-06-000	サイドカバー (L) ASSY COVER (L) ASSY, SIDE	1		PL マーク含む 8602-09-07-00A
18-41	V26000-08012	ノブボルト BOLT	3	M8×15	KG-B2
18-42	8602-20-07-000	サイドカバー (R) ASSY COVER (R) ASSY, SIDE	1		PL マーク含む 8602-09-08-00A
18-43	V26000-08012	ノブボルト BOLT	3	M8×15	KG-B2
18-44	FSR550BS-3-7-0	ゼツエンゴム RUBBER	1		
18-45	V20120-08012	コガタボルト BOLT	2	M8×12	
18-46	V40126-00080	S・W WASHER, SPRING	2	M8	
18-47	V41316-00080	ヒラザガネ WASHER	2	M8	
18-48	8602-09-09-00	カブフロントカバー COMP FRONT COVER COMP, UNDER	1		
18-49	V20120-08012	コガタボルト BOLT	4	M8×12	
18-50	V40126-00080	S・W WASHER, SPRING	4	M8	
18-51	V41316-00080	ヒラザガネ WASHER	4	M8	
18-52	8602-09-15-00	フロントカバー COMP FRONT COVER COMP	1		
18-53	V40126-00080	S・W WASHER, SPRING	4	M8	
18-54	V41316-00080	ヒラザガネ WASHER	4	M8	
18-55	V20120-08012	コガタボルト BOLT	4	M8×12	
18-56	8602-20-08-000	トップカバー ASSY COVER ASSY, TOP	1		PL マーク含む 8602-09-16-00
18-57	V40126-00060	S・W WASHER, SPRING	4	M6	
18-58	V30020-00060	ナット NUT	4	M6	

見出番号 Key No.	部 品 コ ー ド Part Code	品 名 Part Name	個数 Q'ty	規 格 Standard	備 考 Remarks
18-59	FSR1100DTA-9-29-0	カバーコティバネ SPRING, COVER	2		
18-60	V11016-60016	マルコネジ SCREW	4	M6×16	
18-61	V40126-00060	S・W WASHER, SPRING	4	M6	
18-62	V41316-00060	ヒラザガネ WASHER	4	M6	
18-63	V30020-00060	ナット NUT	4	M6	
18-64	8602-09-10-00	ボウスイカバー COMP COVER COMP, WATER PROOF	1		
18-65	V20120-08012	コガタボルト BOLT	2	M8×12	
18-66	V40126-00080	S・W WASHER, SPRING	6	M8	
18-67	FSR900S-9-21-0	ボウセツカバー COVER, SNOW PROOF	1		
18-68	FSR1100SL-9-18-0	コードオサエ(L) CLIP	7		
18-69	8600-09-05-000	ストッパーアーム ASSY STOPPER ARM ASSY	1		
18-70	8714-08-10-05	ザガネ WASHER	2	t=1.0	
18-71	V50015-20018	ワリピン PIN, COTTER	2	2×18	
18-72	8602-09-12-0	グロメット GROMMET	1	NG-79-P	
18-73	HMG400-8-05-00	テンケンフタ COMP COVER COMP	1		
18-74	V20120-08025	コガタボルト BOLT	2	M8×25	
18-75	8714-07-10-0	コードオサエ CLIP	2		
18-76	V30020-00080	ナット NUT	2	M8	
18-77	V41316-00080	ヒラザガネ WASHER	6	M8	
18-78	8611-09-38-0	スペーサ SPACER	6		
18-79	8602-09-22-00	アンダーカバー (左) COMP UNDER COVER (L) COMP	1		
18-80	V20120-08016	コガタボルト BOLT	2	M8×16	
18-81	V40126-00080	S・W WASHER, SPRING	2	M8	
18-82	V41316-00080	ヒラザガネ WASHER	2	M8	
18-83	3290-108-004-0	ロッドウケカラー COLLAR	1		

No. 19 マーク関係 MARK SYSTEM

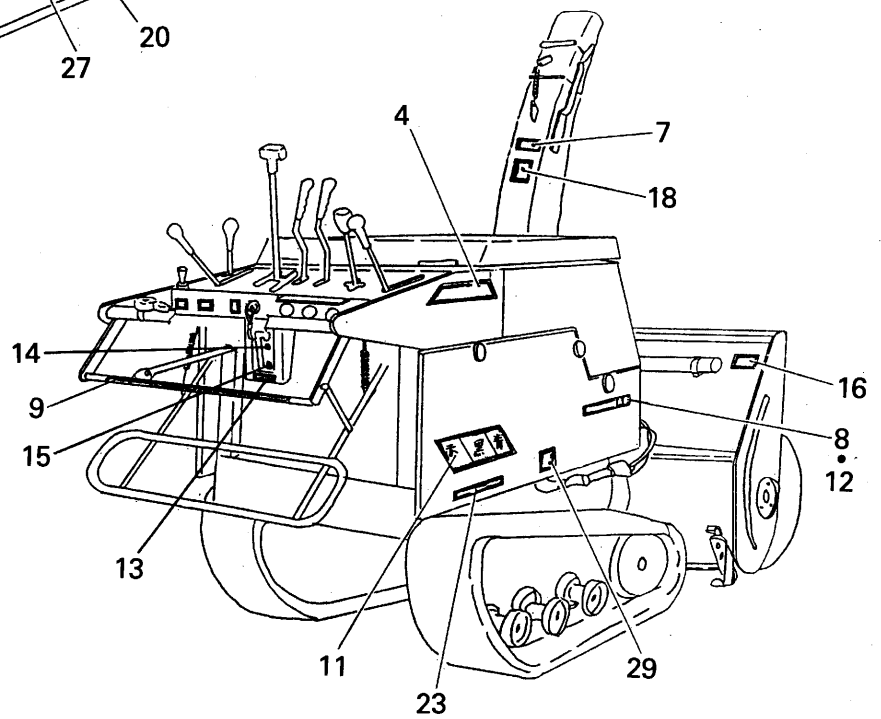
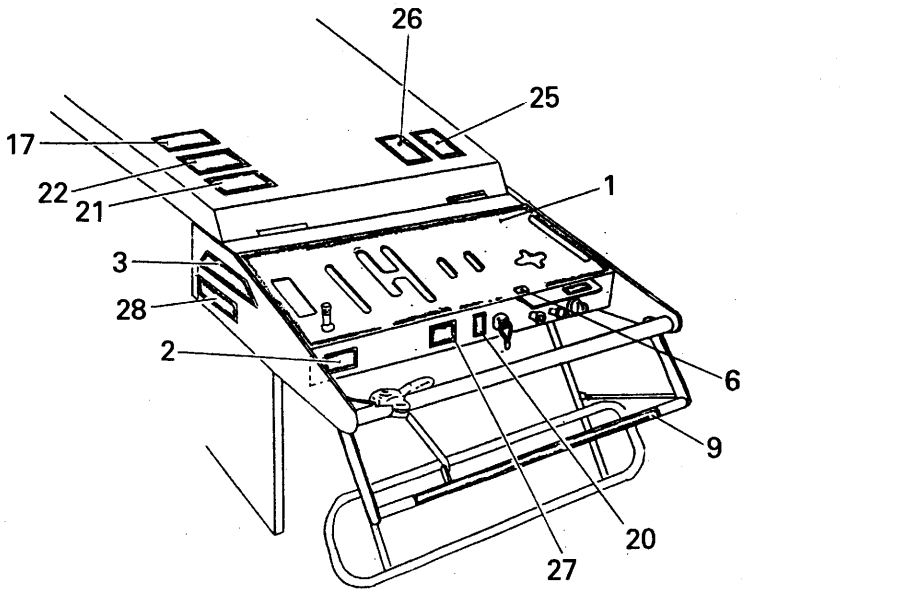
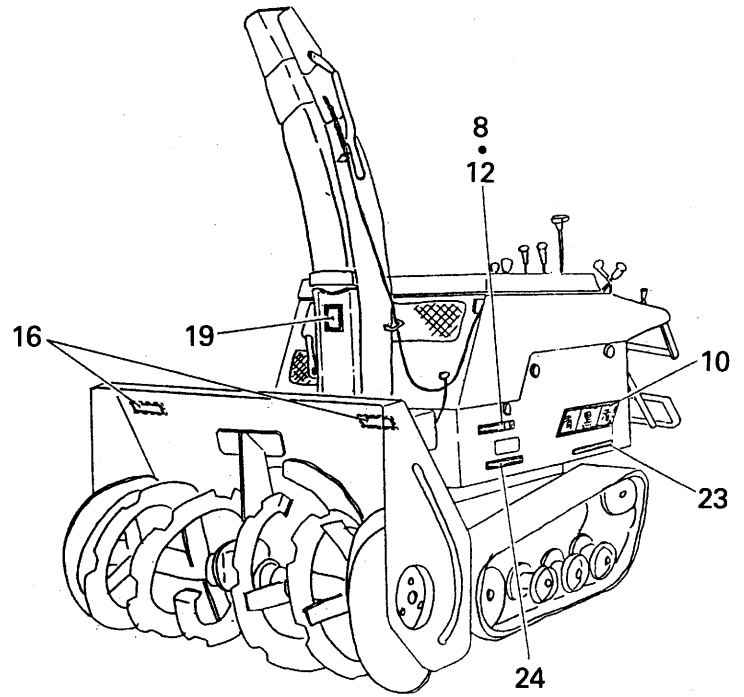
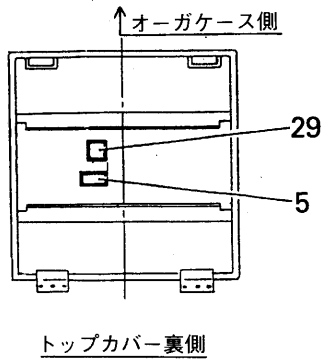

見出番号 Key No.	部 品 コ ー ド Part Code	品 名 Part Name	個数 Q'ty	規 格 Standard	備 考 Remarks
19- 1	8630-13-03-0	パネルマーク MARK, PANEL	1		
19- 2	13-9-207A	キシュマーク MARK, MODEL	1		非売品
19- 3	8608-13-09-05	シャメイマーク (L) MARK (L), FUJII	1		
19- 4	8608-13-09-06	シャメイマーク (R) MARK (R), FUJII	1		
19- 5	8602-13-09-04	ベルトサイズマーク MARK, BELT SIZE	1		
19- 6	8602-13-09-11	シグナルヒーターマーク MARK, SIGNAL HEATER	1		
19- 7	8693-13-09-01	フジイマーク MARK, FUJII	1		
19- 8	8602-13-09-06	サイドカタシキマーク MARK, SIDE MODEL	2		
19- 9	13-9-144	トラマーク (B) MARK (B), TIGER	1		
19-10	8602-13-11-0	サイドパネルマーク (L) MARK (L), SIDE PANEL	1		
19-11	8602-13-12-0	サイドパネルマーク (R) MARK (R), SIDE PANEL	1		
19-12	8630-13-04-0C	Fマーク (小) F MARK	2		
19-13	8608-13-09-21	チュウシャブレーキマーク MARK, PARKING BRAKE	1		
19-14	8607-13-07-0	マーク (イリ) MARK, IN	1		
19-15	8607-13-08-0	マーク (キリ) MARK, OFF	1		
19-16	8600-13-50-0	キケン (オーガ) LABEL, DANGER (AUGER)	2		
19-17	8600-13-51-0	キケン (コウシン/ハッシン) LABEL, DANGER (R/S)	1		
19-18	8600-13-52-0	ケイコク (トウセツコウ) LABEL, WARNING (SNOW THROW)	1		
19-19	8600-13-53-0	ケイコク (ブロウ) LABEL, WARNING (BLOWER)	1		
19-20	8600-13-54-0	ケイコク (ヒジョウテイシ S.W) LABEL, WARNING (STOP SWITCH)	1		
19-21	8600-13-55-0	ケイコク (ケイシャメンA) LABEL, WARNING (SLOPE A)	1		
19-22	8600-13-56-0	ケイコク (ハイキガス) LABEL, WARNING (EXHAUST)	1		
19-23	8600-13-57-0	チュウイ (カバー) LABEL, CAUTION (COVER)	3		
19-24	8600-13-58-0	チュウイ (マフラー) LABEL, CAUTION (MUFFLER)	1		
19-25	8600-13-65-0	チュウイ (トリセツ) LABEL, CAUTION (SNOW THROW)	1		
19-26	8600-13-66-0	チュウイ (テンケンジ) LABEL, CAUTION (IN SPECTION)	1		
19-27	8600-13-68-0	チュウイ (ハッシンチュウリツ) LABEL, CAUTION (START/NEUTRALITY)	1		
19-28	1668-904-011-2B	ラベル (キケン/バッテリー) LABEL, DANGER (BATTERY)	1		
19-29	8600-13-64-0	チュウイ (ファン/ベルト) LABEL, CAUTION (FAN/BELT)	2		

No. 20 付属品関係
ACCESSORY SYSTEM

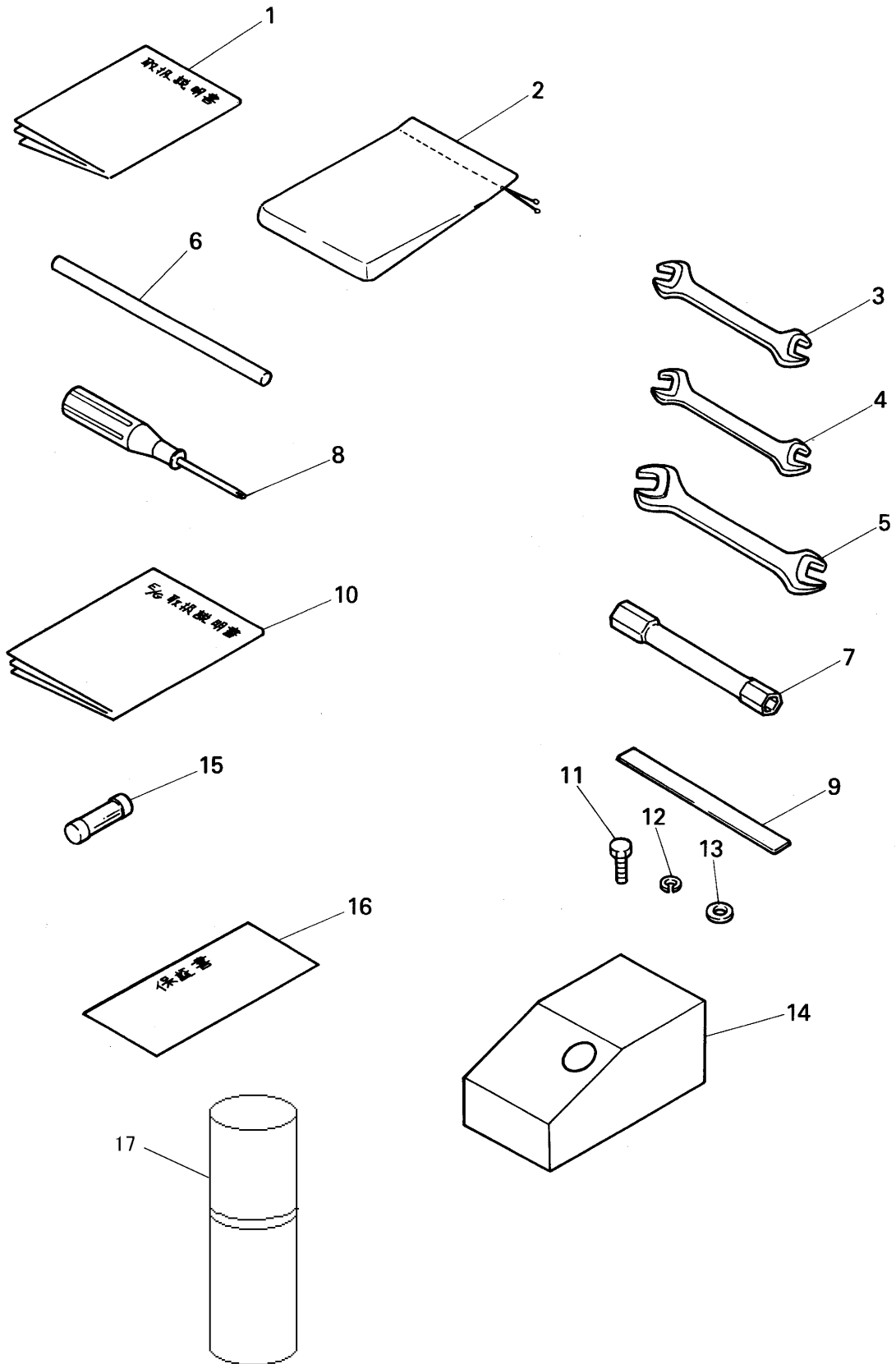

見出番号 Key No.	部 品 コ ー ド Part Code	品 名 Part Name	個数 Q'ty	規 格 Standard	備 考 Remarks
20-1-1	8602-12-20-0	取扱説明書 INSTRUCTION MANUAL	1		フジイ
20-1-2	8602-12-30-0A	取扱説明書 INSTRUCTION MANUAL	1		三菱
20-1-3	8602-12-50-0A	取扱説明書 INSTRUCTION MANUAL	1		イセキ
20-2		コウグブクロ TOOL BAG	1		
20-3		スパナ SPANNER	1	10×12	
20-4		スパナ SPANNER	1	10×13	
20-5		スパナ SPANNER	1	14×17	
20-6		レンチハンドル HANDLE, WRENCH	1	φ8×150	
20-7		ボックスレンチ WRENCH, BOX	1	10×12	
20-8		ドライバー DRIVER	1		
20-9		シクネスゲージ GAUGE, THICKNESS	1	t=0.1	
20-10		エンジン取扱説明書 MANUAL, ENGINE	1		
20-11	V20120-08025	コガタボルト BOLT	10	M8×25	
20-12	V80020-00080	ナット NUT	10	M8	
20-13	V40126-00080	S・W WASHER, SPRING	10	M8	
20-14	FSR1100B-9-20-0	格納シート SEAT COVER	1		
20-15	V90003-00015	ヒューズ FUSE	1	15A	
20-16	V7200-06-03-0	保証書 WARRANTY	1		
20-17-1	AD3455	カラースプレー	1		赤
20-17-2	M-1857	カラースプレー	1		黒

インデックス

INDEX

部品番号インデックス

部品コード	頁	見出番号	部品コード	頁	見出番号	部品コード	頁	見出番号
001-13062-00	18	110	005-19031-20	6	730	0304-082000	44	1-36
	28	885		20	700	0304-102000	44	1-42
001-13062-50	38	30	005-19031-62	6	680	031-00800-70	14	40
001-13064-00	6	840		14	227	040-11400-30	4	906
001-13081-60	16	316	005-19032-82	16	760	041-05000-11	4	255
001-13082-00	2	170	005-19250-60	2	70	041-12200-10	4	380
	26	260	005-26081-80	2	60	0410-080000	42	1-22
	32	106	005-30072-01	10	30	0410-100000	44	1-41
001-13082-50	28	940	005-30073-51	32	305	043-04300-15	26	60
001-13084-00	22	20	005-32042-01	10	225	044-02500-70	32	110
001-13085-50	22	30		14	30	044-04000-20	2	110
001-13086-00	32	101	006-26100-50	18	180	045-00600-10	18	225
001-13086-50	4	280		20	650	0460-050250	42	1-4
	28	890	006-26100-70	6	690	0501-600300	46	2-8
001-13088-50	4	270	009-01100-00	6	760	0501-600500	46	2-12
001-31062-51	6	650	009-02120-00	4	320	0501-630300	46	2-10
001-32064-50	4	250	009-17250-00	4	905	052-10500-12	26	140
001-32083-51	4	240	010-01001-60	34	390	056-10800-10	26	160
001-37082-01	6	630	010-50601-50	6	640		27	310
001-65061-60	20	304	010-50800-44	2	75	056-11100-20	26	250
001-66064-50	26	170	0107-080450	44	1-45		26	251
001-66084-00	32	202	0107-080500	42	1-15	056-30000-10	20	830
001-66085-00	32	204	0107-080800	42	1-16	056-50400-10	18	240
001-67103-00	34	401	0107-081150	44	1-46	056-52100-10	10	370
002-17050-00	22	80	011-00600-10	16	330	056-60001-70	28	886
002-18060-00	4	375	011-00600-20	20	710	060-02000-20	32	250
	16	800		22	70	060-02500-10	32	260
	18	100	014-00500-40	22	60	060-03000-20	34	330
	20	305	014-90600-40	20	310	060-03500-40	4	230
	26	180	014-90600-70	4	370	060-04000-30	10	20
002-18080-00	16	350	014-90600-80	14	200	0600-015000	42	1-12
	20	660		14	201		48	2-41
	26	200	017-00600-80	14	205	0600-025000	48	2-30
	30	140		14	210	061-01500-10	10	220
002-19080-00	16	360	017-32600-10	10	630	0610-037000	48	2-37
003-10080-00	26	220	017-60800-30	18	230	064-13600-10	26	230
003-10100-00	18	60	0177-080302	42	1-17	0650-050160	42	1-9
003-13080-00	18	70	0177-100402	42	1-19	0650-050320	48	2-34
003-14150-00	10	240	018-01000-11	6	670	066-00002-60	86	14-22
003-20060-00	16	790	020-00601-10	28	883	066-00002-70	90	14-70
	18	166	020-00800-90	18	220	066-00004-00	86	14-21
	27	626	020-01000-10	34	395	067-00701-00	32	201
003-20080-00	16	370	020-01000-81	6	660	0701-202000	46	2-4
	20	670	020-01500-30	14	120	0702-172000	46	2-2
	26	210	020-52600-12	10	620	0702-202000	46	2-27
	30	160	021-11400-20	8	907	073-20008-20	38	911
	32	203		32	208	085-00500-40	26	150
003-20100-00	34	391	021-32000-10	4	310	085-10400-00	27	492
	34	402	021-70800-10	18	200	085-10400-80	26	300
003-70080-00	32	206	023-00800-10	18	190	085-10600-00	26	135
003-70100-00	6	770		20	680		27	491
003-70120-00	4	330	023-01800-50	20	820	13-9-144	110	19-9
004-11061-00	12	701	023-02000-20	14	60	13-9-207A	110	19-2
004-11802-50	10	617	023-02000-30	14	60	1376-402-003-0	90	14-77
004-31051-20	18	165	023-02000-40	14	60	1668-904-011-2B	110	19-28
004-31062-00	20	610	024-01300-10	6	780	210-70502-10	30	120
004-31063-50	18	250	024-03000-10	4	350	210-70508-08	30	120-27
004-35041-20	8	971	024-03200-20	16	730	210-70532-08	30	120-6
004-35051-20	18	45	0304-082000	42	1-23	210-70535-08	30	120-26

部品番号インデックス

部品コード	頁	見出番号	部品コード	頁	見出番号	部品コード	頁	見出番号
210-70537-18	30	120-11	2135-407817	48	2-33	228-33501-03	14	80
210-70538-08	30	120-4	2136-408703	48	2-38	228-33601-03	14	110
210-70539-08	30	120-2	2136-408813	48	2-35	228-33701-03	14	115
210-70540-08	30	120-10	214-77001-10	38	710	228-33801-03	14	116
210-70541-08	30	120-3		86	14-20	228-34260-01	16	320
210-70542-08	30	120-12	2144-405305	42	1-24	228-35003-03	14	130
210-70543-08	30	120-28	2144-408373	42	1-7	228-35004-03	14	140
210-70544-08	30	120-7	2152-400200	42	1-8	228-35006-03	16	340
210-70546-08	30	120-14	2152-411200	48	2-31	228-35007-03	14	170
210-70548-08	30	120-15	2153-409806	42	1-6	228-35008-03	14	180
210-70549-08	30	120-17	2153-410114	42	1-29	228-35010-03	6	675
210-70550-18	30	120-30	2153-603202	42	1-20	228-35011-03	6	740
2101-400206	42	1-18	2155-401709	42	1-21	228-35012-03	6	750
2101-404501	42	1-25	2159-403808	44	1-48	228-35013-03	16	780
2101-409803	46	2-13		58	5-52	228-35015-01	6	700
2102-400403	44	1-35	2159-403918	44	1-44	228-35503-00	6	720
2102-422216	48	2-32	2159-404201	44	1-47	228-35531-11	6	710
2103-403700	46	2-19	217-75002-03	26	141	228-35701-13	16	740
2103-411501	46	2-18	219-70533-08	30	120-25	228-35801-01	16	720
2103-423003	48	2-42	219-70534-08	30	120-8	228-36201-01	14	150
2103-427605	46	2-21	219-70545-08	30	120-9	228-36301-01	14	160
2103-436007	46	2-14	219-70547-08	30	120-29	228-37201-11	38	20
2103-439008	46	2-7	219-70551-08	30	120-13	228-41701-30	18	10
2104-400401	44	1-37	222-63104-08	27	610-3	228-41910-01	18	20
2104-400609	42	1-2	222-63105-08	27	610-4	228-42101-23	18	40
2104-402009	42	1-5	222-63116-08	27	610-26	228-42201-03	18	30
2104-407202	46	2-5	222-65006-03	27	670	228-42302-03	18	50
2104-413900	44	1-31	222-72901-00	38	930	228-42340-02	18	145
2104-421701	46	2-15		86	14-19	228-42501-23	18	140
2104-424207	46	2-6	227-64301-00	4	340	228-42901-01	18	150
2105-400103	44	1-39	227-65931-03	4	901	228-44201-01	18	300
2105-400202	44	1-40	228-14202-03	6	620	228-45001-33	18	130
2105-400806	42	1-27	228-15002-03	2	90	228-45003-03	18	170
2105-400905	42	1-28	228-15003-13	2	50	228-45026-01	20	620
2105-406402	42	1-26	228-15009-03	6	860	228-45730-01	20	630
2105-406709	42	1-14	228-15010-03	6	820	228-46002-11	20	900
2105-414104	44	1-43	228-15301-01	6	870	228-46003-03	20	640
2105-415804	42	1-10	228-15801-03	2	20	228-58002-08	32	210
211-63212-08	27	610-28	228-15802-03	2	20	228-60114-01	26	10
211-72604-00	38	910	228-15803-03	2	20	228-62102-00	27	810
211-72604-08	38	910-1	228-17001-03	6	810	228-62107-08	27	810-3
211-72802-00	16	900	228-17710-08	32	100	228-62108-08	28	810-4
2111-814406	42	1-13	228-22801-13	10	330	228-62109-08	28	810-5
2111-814505	42	1-1	228-22802-13	10	330	228-62110-08	28	810-6
2112-706801	44	1-38	228-22803-13	10	330	228-62111-08	27	810-2
2114-401801	44	1-32	228-23301-03	10	360	228-62112-08	28	810-7
212-15008-13	2	80	228-24101-03	10	230	228-62611-01	26	130
2120-409204	46	2-9	228-24501-03	34	400	228-63101-00	27	610
2122-403408	46	2-25	228-25001-03	2	190	228-63102-08	27	610-1
2122-413203	46	2-17	228-25002-03	2	85	228-63103-08	27	610-2
2122-422210	46	2-22	228-25003-03	10	616	228-63105-08	27	610-5
2122-429000	46	2-28	228-26001-01	2	180	228-63112-08	27	610-25
2122-448801	46	2-3	228-30502-01	14	310	228-63113-08	27	610-27
2122-449006	46	2-20	228-31601-11	14	10	228-63201-10	27	620
2129-410700	48	2-39	228-32801-07	16	520	228-63211-08	27	620-1
2131-414208	48	2-36	228-32802-00	16	510	228-63610-01	4	360
2132-408806	46	2-16	228-33220-03	14	20	228-63902-03	20	410
2132-415303	46	2-23	228-33301-03	16	770	228-65001-13	26	110
2133-439207	46	2-1	228-33401-13	14	70	228-65002-03	26	120

部品番号インデックス

部品コード	頁	見出番号	部品コード	頁	見出番号	部品コード	頁	見出番号
8602-07-10-0	88	14-39	8602-09-21-0A	68	8-16	8693-13-09-01	110	19-7
8602-07-11-00	90	14-67	8602-09-22-00	108	18-79	8714-07-10-0	108	18-75
8602-07-12-0B	88	14-43	8602-09-23-00	68	8-20	8714-08-10-05	108	18-70
8602-07-18-0A	86	14-14	8602-09-24-0	68	8-23	8718-03-07-0	84	13-37
8602-07-20-0	90	14-75	8602-12-20-0	112	20-1	980-05060-10	2	160
8602-07-20-0A	86	14-15	8602-13-09-04	110	19-5		2	195
8602-07-21-0	86	14-16	8602-13-09-06	110	19-8		4	345
8602-07-22-0	90	14-76	8602-13-09-11	110	19-6	FM200-2-7-0	62	6-3
8602-08-05-0	92	15-18	8602-13-11-0	110	19-10	FM200-2-8-0	62	6-5
8602-08-06-0	92	15-21	8602-13-12-0	110	19-11	FM200-2-9-0	62	6-6
8602-08-08-0	96	16-26	8602-20-01-000	78	12-1	FSK900S-2-20-00	62	6-1
8602-08-11-00	96	16-12	8602-20-02-000	82	13-1	FSK900S-2-21-0	62	6-2
8602-08-12-00	96	16-18	8602-20-03-000	82	13-13	FSR110-2-9	56	5-2
8602-08-13-0	96	16-20	8602-20-04-000	92	15-1		56	5-26
	98	16-46	8602-20-05-000	92	15-5	FSR110-5-8	70	9-3
8602-08-30-00	92	15-29	8602-20-06-000	106	18-40	FSR1100-1-37-00	72	10-12
8602-08-32-0	94	15-35	8602-20-07-000	106	18-42	FSR1100-2-37-0A	92	15-23
8602-08-36-00	100	17-4	8602-20-08-000	106	18-56	FSR1100-5-9-00	76	11-3
8602-08-37-0	100	17-9	8606-06-27-0	94	15-45	FSR1100-8-26-0	98	16-36
8602-08-38-0A	100	17-13	8607-08-25-0	98	16-49	FSR1100-9-53-03A	92	15-24
8602-08-39-00	100	17-18	8607-13-07-0	110	19-14	FSR1100B-3-1-0	64	7-24
8602-08-40-00	100	17-19	8607-13-08-0	110	19-15	FSR1100B-3-3-0	64	7-22
8602-08-42-00	100	17-24	8608-03-31-0	64	7-3	FSR1100B-8-4-01	104	18-2
8602-08-43-00A	100	17-26		64	7-14	FSR1100B-9-20-0	112	20-14
8602-08-44-00	100	17-27		64	7-28	FSR1100DB-7-8-0	88	14-55
8602-08-45-0	100	17-29		66	7-47	FSR1100DS-7-28-0	86	14-11
8602-08-46-00	102	17-32	8608-03-33-0	64	7-2	FSR1100DS-7-9-04	88	14-47
8602-08-47-00	102	17-35		66	7-46	FSR1100DTA-3-10-0	66	7-45
8602-08-48-0	100	17-23	8608-03-37-000	66	7-43	FSR1100DTA-7-39-0	88	14-48
8602-08-49-00	102	17-42	8608-08-09-0	92	15-15	FSR1100DTA-7-41-0	88	14-49
8602-08-51-0	96	16-8	8608-08-48-00	100	17-1	FSR1100DTA-8-17-0A	96	16-15
8602-08-54-00A	92	15-7	8608-08-69-0	98	16-50	FSR1100DTA-9-29-0	108	18-59
8602-08-55-00	96	16-1	8608-13-09-05	110	19-3	FSR1100SL-9-18-0	64	7-16
8602-08-56-0	92	15-6	8608-13-09-06	110	19-4		66	7-42
8602-08-57-0	96	16-17	8608-13-09-21	110	19-13		108	18-68
8602-08-58-00	96	16-11	860D-08-70-00	92	15-25	FSR500B-2-35-05	62	6-4
8602-08-60-00A	96	16-25	8611-09-38-0	108	18-78	FSR550-5-1-0	72	10-16
8602-08-61-00A	98	16-34	8614-01-02-0	50	3-2	FSR550-5-14-0	72	10-17
8602-08-62-00	98	16-44	8614-01-03-0	50	3-3	FSR550-5-17-0	72	10-2
8602-08-63-0	98	16-53	8614-03-03-0	64	7-4	FSR550-5-18-0	72	10-26
8602-08-64-0	98	16-54	8614-05-02-0	76	11-9	FSR550-5-19-0	72	10-27
8602-08-65-0	98	16-35	8614-06-12-0	84	13-36	FSR550B-2-22-0	94	15-36
8602-08-66-0B	96	16-24	8614-07-06-0	90	14-60	FSR550B-3-22-0	52	4-26
8602-08-67-0A	98	16-30	8614-07-07-0	80	12-41	FSR550BS-3-7-0	106	18-44
8602-08-68-00	94	15-38	8614-07-09-0	90	14-61	FSR700-8-40-0	102	17-36
8602-08-69-0A	94	15-32	8619-05-10-00A	76	11-1	FSR700SL-5-10-0A	72	10-1
8602-08-71-0	94	15-37	8619-05-11-00A	76	11-2	FSR700SL-5-11-0	72	10-3
8602-09-02-0A	104	18-1	8619-05-22-00	76	11-18	FSR700SL-5-12-0A	72	10-4
8602-09-03-00A	104	18-5	8619-06-13-0	78	12-22	FSR700SL-5-14-0	72	10-21
8602-09-06-00	68	8-10	8630-06-04-0A	80	12-35	FSR700SL-5-16-0	76	11-10
8602-09-09-00	106	18-48	8630-06-05-00	80	12-37	FSR700SL-5-18-0	76	11-11
8602-09-10-00	108	18-64	8630-06-07-00	80	12-31	FSR700SL-5-20-0	72	10-29
8602-09-11-00	68	8-11	8630-06-08-0A	82	13-23	FSR700SL-5-21-0	72	10-11
8602-09-12-0	108	18-72	8630-13-03-0	110	19-1	FSR700SL-6-3-00A	78	12-15
8602-09-13-00	104	18-17	8630-13-04-0C	110	19-12	FSR700SL-6-4-00A	78	12-16
8602-09-14-0	106	18-32	8654-306-002-0C	78	12-12	FSR700SL-6-6-0	78	12-17
8602-09-15-00	106	18-52	8686-10-16-0	88	14-58	FSR700SL-8-25-0	84	13-31
8602-09-17-00	104	18-20	8689-06-03-0	78	12-26	FSR750-5-4-0	70	9-18
8602-09-18-00A	104	18-16	8689-09-02-0	80	12-44	FSR750-6-5-0	78	12-20

部品番号インデックス

部品コード	頁	見出番号	部品コード	頁	見出番号	部品コード	頁	見出番号
228-65003-03	4	300	229-52801-02	14	55	8600-09-05-000	108	18-69
228-65004-03	27	640	231-10104-31	2	10	8600-13-50-0	110	19-16
228-65017-03	27	630	231-11502-21	2	100	8600-13-51-0	110	19-17
228-65018-03	27	630	231-11601-03	2	140	8600-13-52-0	110	19-18
228-65020-03	27	320	231-12401-02	6	510	8600-13-53-0	110	19-19
228-65022-03	27	630	231-15004-03	2	120	8600-13-54-0	110	19-20
228-65028-01	4	900	231-15005-03	2	120	8600-13-55-0	110	19-21
228-65029-01	4	902	231-15006-03	2	120	8600-13-56-0	110	19-22
228-65510-01	26	90	231-15007-03	4	260	8600-13-57-0	110	19-23
228-65601-11	26	100	231-15008-03	2	150	8600-13-58-0	110	19-24
228-66001-01	27	625	231-15014-03	2	130	8600-13-64-0	110	19-29
228-67630-01	28	880	231-16001-11	2	30	8600-13-65-0	110	19-25
228-70401-08	12	700	231-16002-11	2	40	8600-13-66-0	110	19-26
228-70403-08	8	970	231-20102-11	10	10	8600-13-68-0	110	19-27
228-71001-03	10	615	231-22402-11	10	610	86002-02-11-00A	58	5-39
228-71901-01	38	900	231-22501-00	10	310	8601-02-06-0	58	5-46
	86	14-23	231-23001-03	10	320	8601-02-31-0	58	5-47
228-73101-01	38	950	231-23401-23	10	340	8601-06-04-0	82	13-7
228-73108-01	38	960	231-23402-23	10	340	8602-01-01-000A	50	3-1
228-75002-01	8	972	231-23403-23	10	340	8602-01-02-0	50	3-11
228-75004-10	20	800	231-24031-11	10	200	8602-02-02-0	52	4-1
228-75012-03	38	920	231-35005-03	14	220	8602-02-03-0	56	5-1
228-75013-03	20	810	231-35019-01	16	315	8602-02-04-00	56	5-16
228-75820-01	20	690	231-35601-01	16	710	8602-02-05-0A	56	5-6
228-75910-01	20	600	231-43311-01	18	160	8602-02-07-0B	56	5-25
228-76060-01	38	700	231-51201-13	22	10	8602-02-08-0A	58	5-45
	86	14-24	231-52601-12	22	40	8602-02-10-00B	58	5-53
228-80601-18	32	200	231-52701-12	22	50	8602-02-12-0	58	5-57
228-85001-03	34	410	231-61601-11	26	70	8602-02-14-00A	58	5-58
228-85001-08	32	120	231-61701-11	26	80	8602-02-19-0	56	5-7
228-85003-08	32	240	231-63301-01	27	650		58	5-30
228-85004-08	32	240	231-91701-03	26	20	8602-02-20-00	56	5-12
228-85007-08	32	320	231-91809-13	4	390	8602-02-20-01	58	5-35
228-85008-08	34	320	2310-444705	44	1-30	8602-02-21-0	56	5-24
228-85010-08	34	360	2310-444804	44	1-33	8602-02-22-0	58	5-44
228-85011-08	32	215	2330-497507	46	2-24	8602-02-23-0	52	4-7
228-85012-08	34	380	2330-497606	46	2-26	8602-02-24-0	52	4-8
228-85013-08	32	115	2330-497903	46	2-11	8602-02-25-00	52	4-15
228-85014-08	32	205	2330-498801	46	2-29	8602-02-26-0	52	4-27
228-85015-08	32	207	2330-498900	48	2-40	8602-02-27-00A	52	4-23
228-86001-08	32	230	2340-412208	42	1-11	8602-02-28-00	54	4-31
228-86002-01	32	105	2340-412505	44	1-34	8602-03-02-0	64	7-1
228-86003-18	32	300	2349-428906	42	1-3	8602-03-06-0	64	7-8
228-86004-08	32	310	28E32121900	88	14-52	8602-03-07-0	64	7-29
228-86006-08	34	370	3103-213-051-0	96	16-29	8602-03-09-000A	64	7-17
228-86007-08	34	350	3103-821-051-0	98	16-45	8602-03-10-000	64	7-23
228-90301-10	36	10	3256-106-006-0	80	12-45	8602-04-01-00C	68	8-1
228-91907-03	26	30	3256-107-005-0	94	15-39	8602-04-02-0	68	8-7
228-92103-03	4	400	3256-501-006-0	56	5-22	8602-05-01-0	72	10-28
228-92305-03	16	550	3290-108-004-0	108	18-83	8602-06-03-00	82	13-2
228-93405-03	6	830	8600-03-20-0	66	7-40	8602-06-04-00	82	13-3
228-95002-03	26	40	8600-07-55-0	90	14-59	8602-06-08-0	82	13-20
229-13101-01	6	610	8600-07-85-000	90	14-71	8602-06-09-00A	84	13-32
229-15011-03	6	520	8600-07-93-0	90	14-74	8602-06-11-00A	82	13-14
229-15012-13	6	530	8600-07-95-0	88	14-57	8602-07-01-00	86	14-1
229-15013-13	6	530	8600-07-97-0	90	14-69	8602-07-03-0	86	14-12
229-23501-17	10	350	8600-08-30-0	100	17-8	8602-07-07-00	90	14-63
229-23502-17	10	350	8600-08-32-0	100	17-5	8602-07-08-0	88	14-34
229-23503-17	10	350	8600-08-65-0	94	15-49	8602-07-09-0	88	14-38

部品番号インデックス

部品コード	頁	見出番号	部品コード	頁	見出番号	部品コード	頁	見出番号
FSR800A-3-3-0	64	7-18	HM-2-82	70	9-5	V20120-0820	52	4-9
FSR800A-3-4-0	64	7-19		76	11-14		56	5-9
FSR800A-3-5-0	66	7-44	HM-2-100⊕	52	4-18		58	5-32
FSR800A-5-2-0A	70	9-2	HM-2-105⊕	52	4-20		64	7-11
FSR800A-5-3-0	70	9-8	HM20-2-20-0	56	5-15		66	7-35
FSR800A-5-4-0	70	9-14		58	5-38		68	8-12
FSR800A-5-5-0	70	9-17		62	6-7		68	8-14
FSR800A-5-7-0	70	9-19		70	9-10		70	9-6
FSR800A-5-9-0	70	9-20	HMD750-8-10-0	92	15-14		70	9-21
FSR800A-6-5-0	78	12-11		96	16-4		72	10-6
FSR900D-2-2-00	52	4-2		96	16-19		78	12-18
FSR900D-2-3-00	52	4-3	HMD750-8-9-0	64	7-7		90	14-64
FSR900D-7-2-0	86	14-10	HMG400-8-05-00	108	18-73		92	15-2
FSR900D-7-14-00	88	14-35	HMS-30-8-52-0	98	16-58		100	17-14
FSR900D-9-2-0	106	18-36	HMS-250-8-4-0	92	15-26		104	18-6
FSR900S-2-15-0A	52	4-25	HMS-300-3-1-02	92	15-9		104	18-18
FSR900S-2-16-0	54	4-30		98	16-40		104	18-21
FSR900S-2-22-0	62	6-10	HWS-25K-2-2-04	62	6-14	V20120-08025	66	7-31
FSR900S-2-23-0	62	6-11	HWS-25K-2-5-11	62	6-24		72	10-18
FSR900S-2-24-0	62	6-13	HWS-25K-2-14-04	60	5-61		76	11-5
FSR900S-2-25-0	62	6-17	MSR900S-7-2-00A	90	14-62		78	12-8
FSR900S-2-26-00	62	6-19	S3-602-00050	96	16-21		104	18-11
FSR900S-2-27-0	62	6-20	V11016-50016	88	14-31		108	18-74
FSR900S-2-28-0	62	6-21	V11016-60012	88	14-53		112	20-11
FSR900S-2-29-0	62	6-23		104	18-29	V20120-08060	66	7-38
FSR900S-3-3-0	64	7-13	V11016-60016	86	14-28	V20120-08130	104	18-4
FSR900S-3-4-00	66	7-30		108	18-60	V20120-10016	68	8-21
FSR900S-3-7-0	64	7-15	V11210-80020	70	9-15	V20126-10020	62	6-8
FSR900S-3-8-0	64	7-25		78	12-27		62	6-15
FSR900S-4-2-00A	68	8-2	V20026-06010	72	10-9		80	12-32
FSR900S-4-3-0	68	8-3		82	13-17	V20126-10030	56	5-13
FSR900S-5-1-0	70	9-1	V20026-06012	64	7-9		58	5-36
FSR900S-5-2-00	70	9-23		78	12-21		68	8-4
FSR900S-6-2-00	78	12-7		80	12-38		74	10-32
FSR900S-6-9-0	82	13-22		88	14-50	V20126-10040	70	9-9
FSR900S-8-24-0	96	16-5	V20026-06016	82	13-27	V20126-10130	104	18-3
FSR900S-8-49-00	92	15-8		94	15-42	V20126-16070	100	17-6
	98	16-39	V20026-06020	82	13-24	V20129-08016	98	16-55
FSR900S-9-8-00	104	18-23	V20026-06025	58	5-48	V20130-06020	58	5-49
FSR900S-9-9-00	104	18-26	V20026-06030	86	14-25	V20130-06025	88	14-36
FSR900S-9-21-0	108	18-67	V20120-08012	76	11-8	V20130-08016	56	5-4
FSR900SH-6-5-0	78	12-2		86	14-17		56	5-28
FSR90D2-6-8-0	82	13-4		104	18-24		60	5-59
FSR90D2-6-9-0	82	13-21		104	18-27		84	13-33
FSR90D2-6-11-0	82	13-6		106	18-33		92	15-10
HD-2-6	56	5-17		106	18-37		98	16-41
	58	5-42		106	18-45	V20130-08020	50	3-6
HD-2-67	70	9-4		106	18-49		52	4-16
HD-2-70	72	10-22		106	18-55		76	11-19
HD-8-11	92	15-16		108	18-65		86	14-4
	96	16-6	V20120-08016	58	5-54		100	17-2
HD-8-3-03	98	16-51		68	8-17		102	17-33
HD-8-12	98	16-37		68	8-24	V20130-08025	52	4-24
HD-8-16	56	5-21		72	10-7		58	5-40
HM-1-7B	72	10-14		76	11-15	V20130-08100	50	3-8
HM-1-9B	72	10-13		88	14-44	V20130-10025	50	3-4
HM-1-15	74	10-30		94	15-46		70	9-24
HM-2-82	56	5-3		108	18-80		86	14-2
	56	5-27	V20120-08020	52	4-4	V20130-10030	68	8-8

部品番号インデックス

部品コード	頁	見出番号	部品コード	頁	見出番号	部品コード	頁	見出番号
V20130-10060	86	14-3	V40126-00050	88	14-33	V40126-00080	104	18-7
V20820-08020	82	13-8	V40126-00060	58	5-50		104	18-15
V24020-08025	78	12-3		64	7-10		104	18-19
V26000-08012	106	18-41		78	12-23		104	18-22
	106	18-43		80	12-39		104	18-25
V30020-00050	88	14-32		82	13-18		104	18-28
V30020-00060	56	5-23		82	13-25		106	18-34
	78	12-24		82	13-28		106	18-38
	82	13-26		86	14-27		106	18-46
	86	14-26		88	14-30		106	18-50
	86	14-29		88	14-37		106	18-53
	92	15-22		88	14-41		108	18-66
	106	18-58		88	14-45		108	18-81
	108	18-63		88	14-51		112	20-13
V30020-00080	50	3-9		88	14-54	V40126-00100	50	3-5
	52	4-17		94	15-43		56	5-14
	52	4-29		106	18-30		58	5-37
	56	5-11		106	18-57		62	6-9
	58	5-34		108	18-61		62	6-16
	58	5-41	V40126-00080	50	3-7		62	6-18
	60	5-60		50	3-10		64	7-6
	66	7-34		52	4-6		68	8-5
	66	7-39		52	4-10		68	8-22
	76	11-6	v40126-00080	56	5-5		70	9-12
	78	12-4		56	5-10		80	12-33
	78	12-9		56	5-29		86	14-8
	80	12-30		58	5-33		104	18-14
	82	13-10		58	5-55	V40126-00120	78	12-14
	88	14-46		64	7-12	V40126-00680	68	8-25
	90	14-65		66	7-33	V41316-00050	80	12-43
	92	15-3		66	7-37	V41316-00060	58	5-51
	96	16-16		68	8-13		80	12-40
	98	16-33		68	8-15		82	13-29
	100	17-3		68	8-18		88	14-42
	100	17-11		70	9-7		92	15-19
	100	17-20		70	9-22		92	15-27
	100	17-28		72	10-8		94	15-44
	102	17-34		72	10-19		94	15-50
	102	17-38		76	11-7		98	16-31
	104	18-8		76	11-16		98	16-43
	104	18-10		76	11-20		106	18-31
	104	18-13		78	12-5		108	18-62
	108	18-76		78	12-19	V41316-00080	52	4-5
V30020-00100	64	7-5		78	12-25		58	5-56
	68	8-9		78	12-29		66	7-32
	70	9-11		82	13-9		66	7-36
	70	9-25		84	13-34		68	8-19
	86	14-7		86	14-9		76	11-17
	104	18-9		86	14-18		78	12-6
V30020-00120	78	12-13		90	14-66		78	12-10
	96	16-23		92	15-4		78	12-28
V30020-00200	62	6-22		92	15-11		82	13-11
V31020-00120	52	4-28		94	15-47		82	13-15
V32000-00060	82	13-19		98	16-42		84	13-35
V37016-00060	88	14-40		98	16-56		86	14-6
V38020-00120	98	16-48		100	17-12		94	15-33
V38020-00160	100	17-7		100	17-15		94	15-40
V40126-00040	90	14-72		102	17-39		94	15-48
V40126-00050	80	12-46		104	18-12		96	16-13

部品番号インデックス

部品コード	頁	見出番号	部品コード	頁	見出番号	部品コード	頁	見出番号	
V41316-00080	96	16-9	V60016-06202	52	4-19				
	98	16-57	V60016-06204	56	5-8				
	100	17-21		58	5-31				
	102	17-30	V60016-06305	70	9-13				
	102	17-40	V61011-07205	72	10-25				
	106	18-35	V69013-00080	100	17-10				
	106	18-39		102	17-37				
	106	18-47	V70416-00120	56	5-18				
	106	18-51		58	5-43				
	106	18-54	V70416-00150	52	4-22				
	108	18-77	V70416-00200	72	10-23				
	108	18-82	V70416-00300	72	10-5				
	V41316-00100	80	12-34	V70516-00350	52	4-21			
		86	14-5	V70516-00520	76	11-13			
		92	15-12	V7200-06-03-0	112	20-16			
94		15-30	V74412-84408	72	10-20				
96		16-2	V74413-04208	70	9-16				
V41316-00120	96	16-27	V74413-05011	72	10-10				
	64	7-20	V76040-00000	62	6-12				
	96	16-22	V76120-00000	76	11-4				
V41316-00160	98	16-47	V76140-0000B	68	8-6				
	56	5-20	V78210-00180	72	10-15				
	64	7-26	V78212-05016	80	12-42				
V41516-00160	100	17-16	V80020-00040	90	14-73				
	102	17-44	V80020-00080	112	20-12				
V50012-25020	94	15-31	V80020-00100	74	10-33				
V50015-20012	84	13-30	V81100-00300	52	4-13				
	92	15-20	V81130-00340	52	4-14				
	98	16-32	V81140-00320	52	4-12				
	98	16-38	V81700-00420	52	4-11				
	82	13-5	V90000-50202	66	7-41				
V50015-20015	82	13-12	V90003-00015	112	20-15				
	82	13-16	V91200-50156	88	14-56				
	100	17-22	V96010-12V45	86	14-13				
	102	17-31	V98010-00150	90	14-68				
V50015-20016	94	15-51							
	96	16-14							
V50015-20018	92	15-17							
	96	16-7							
	108	18-71							
V50015-25015	102	17-41							
V50015-25020	92	15-28							
	94	15-34							
	94	15-41							
	98	16-52							
V50015-25022	92	15-13							
	96	16-3							
	96	16-28							
V50015-30022	56	5-19							
V50015-30030	100	17-17							
V50015-35020	64	7-21							
V50016-50030	64	7-27							
V53016-00060	96	16-10							
V58010-40024	80	12-36							
V58010-50026	100	17-25							
V58010-50028	102	17-43							
V60011-06206	74	10-31							
V60012-06304	72	10-24							
V60015-06205	76	11-12							

仕様諸元

	型 式	FSR1013F	FSR909DF	
性能	除雪幅×高さ (mm)	1000×650	900×650	
	最大投雪距離 (m)	17		
	最大除雪能力 (t/h)	80	65	
寸重量	全長×全幅×全高 (mm)	1950×1000×1650	1950×900×1650	
	重 量 (kg)	395	440	
エンジン	型 式	GX390	DY41	
	種 類	空冷4サイクルOHV ガソリンエンジン	空冷4サイクル ディーゼルエンジン	
	総行程容積 (cc)	389	412	
	最大出力 (ps/rpm)	13/1800	9/1800	
	始動装置×バッテリー	セルスタータ×12V-35AH (42B20L)	セルスタータ×12V-45AH (55B24R)	
	使用燃料	自動車用無鉛ガソリン	JIS2号軽油(寒冷時JIS3号軽油)	
	燃料タンク容量 (ℓ)	6.5	4.5	
除雪部	形 式	2ステージタイプ (オーガ・ブロウ式)		
	オーガ・ブロウ保護装置	シャーボルト切断式		
	オーガ駆動	センタードライブ式		
	投雪範囲 (°)	前後左右 260 (電動式)		
	投雪距離調整 (°)	上 50 下 60 (手動式)		
	オーガローリング範囲 (°)	左右 各6		
	オーガローリング・リフト装置	油圧式		
ローリングリフト油圧	油圧ポンプ	パッケージ型ポンプユニット		
	リフト用シリンダ	単動式		
	操 作 弁	モノスプールバルブ		
	ローリング用シリンダ	複動式		
走行部	クローラ種別	スノークローラ (72P×30L)		
	クローラ幅×轍間距離 (mm)	200×640		
	接 地 圧 (kg/cm ²)	0.14		
	変 速 段 数	無段変速 (HST)		
	前 進	低 速 (km/h)	0~0.9	
		高 速 (km/h)	0~3.2	
	後 進	低 速 (km/h)	0~0.9	
高 速 (km/h)		0~1.8		

使用諸元

名 称	フジイスノーロータリ		油 圧 ポ ン プ	ギヤポンプ		
型 式	FSR912S	FSR909D	リフト用シリンダ	単動 110mmストローク		
種 別	歩 行 型		操 作 弁	モノスプールバルブ (単動+復動)		
除雪能力	除雪幅 (mm)	900	ローリング用シリンダ	復動 50mmストローク		
	除雪高 (mm)	650	走 行 部	履 帯 種 別	スノークローラ	
	投雪距離 (m)	17		履 帯 幅 (mm)	200	
	除雪能力(t/h)	65		轍間距離 (mm)	640	
機体寸法	全 長 (mm)	1950		接地圧 (kg/cm ²)	0.14	
	全 幅 (mm)	900	変 速 段 数	無段変速		
	全 高 (mm)	1500	走 行 速 度	前 進・低 速	0~0.9km/h	
全 重 量 (kg)	420	440		前 進・高 速	0~3.2km/h	
エンジン	形 式	G1200L	DY41BS	後 進・低 速	0~0.9km/h	
	種 類	空冷4サイクル ガソリンエンジン	空冷4サイクル ディーゼルエンジン	後 進・高 速	0~1.8km/h	
	総行程容積(cc)	510	412	使 用 潤 滑 油	エンジンクランク室	10W-30 2.0ℓ
	最大出力 (PS/rpm)	12	9		トランスミッションケース	ギヤオイル#90 1.5ℓ
	ス タ ー タ	セルスタータ式 12V-1.2KW			ミッションサイドケース	ギヤオイル#90 0.5ℓ
	バ ッ テ リ	12V-35AH	12V-45AH		油圧オイルタンク	シェルテラスオイル#46 1.7ℓ
	使 用 燃 料	自動車用 無鉛ガソリン	JIS 2号軽油 (寒冷時JIS) (3号軽油)		オーガミッションケース	ギヤオイル#140 0.5ℓ
	燃料タンク容量(ℓ)	11	4.5		ブ ロ ワ メ タ ル	グ リ ス
除雪部	形 式	2ステージ(オーガ、プロワタイプ)			オ ー ガ ジ ャ	グ リ ス
	オーガ径 (mm)	400			シ テ ン メ タ ル	グ リ ス
	オーガ安全装置	シャーボルト切断式		安全スイッチ関係	安全スイッチ	
	オーガ駆動	センタードライブ			セフティースイッチ	
	ブ ロ ワ 径 (mm)	380			シュートセフティースイッチ	
	投 雪 範 囲	前方左右260度(電動式)		仕様は予告なく変更する場合があります。		
	投雪距離調整	上下80度				
	オーガローリング装置	左右各7度(油圧式)				
オーガリフト装置	油 圧 式					

オイル一覧表、ベルト一覧表

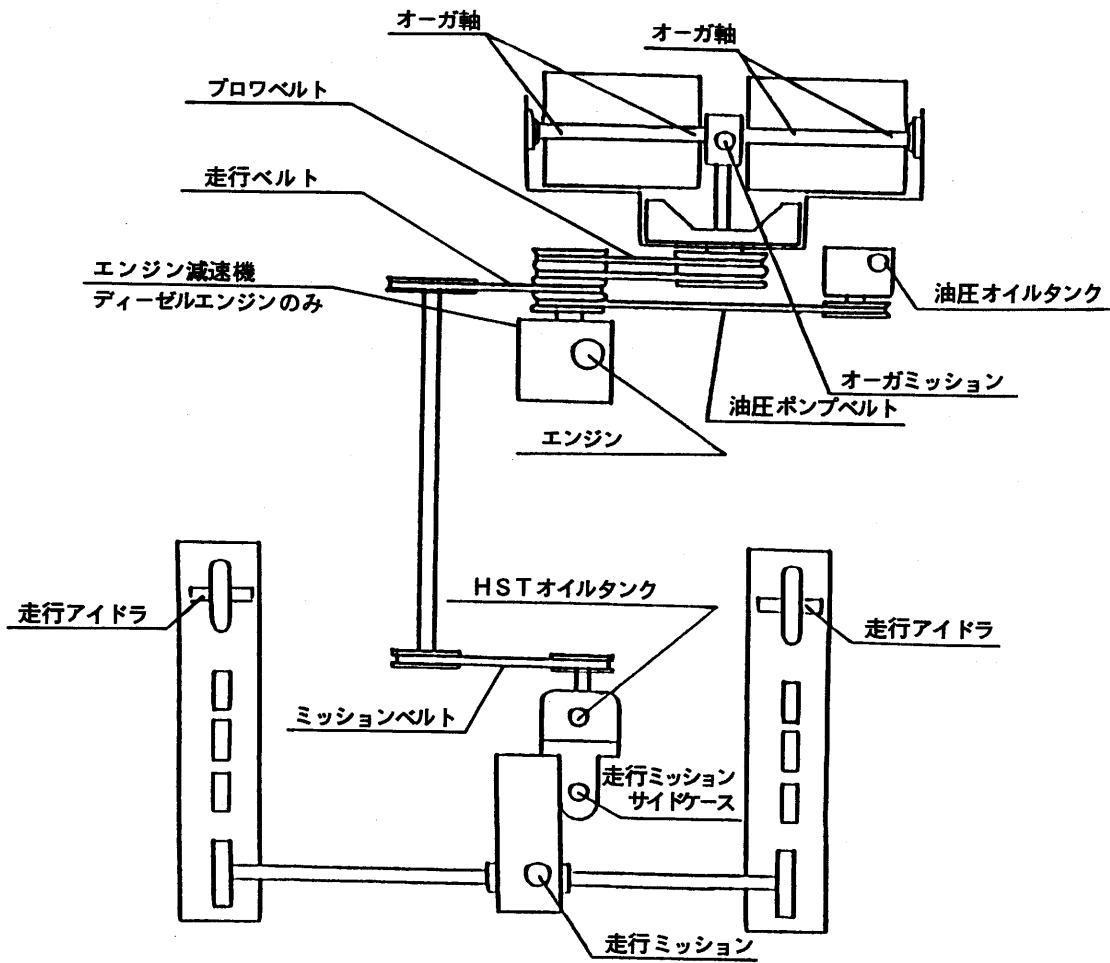

04-8630-01

項 目		数 量	銘 柄 ・ 商 品 名	
オイル 一覧表	エンジン	ガソリンエンジン	1.1 l SE級以上 10W-30	
		ディーゼルエンジン	1.0 l CC級以上 10W-30	
	減速機(ディーゼルエンジン)		220 cc CC級以上 10W-30	
	走行ミッション		1.0 l 純正ギヤオイル 90番	
	走行ミッションサイドケース		0.1 l 純正ギヤオイル 90番	
	HSTオイルタンク		規定範囲内 純正HSTオイル 10W-30	
	オーガミッション		0.5 l 純正ギヤオイル 140番	
	油圧オイルタンク		1.7 l 純正油圧オイル 46番	
	オーガ軸		適 量	純正耐寒性グリス
	走行アイドル			
ベルト 一覧表	走行ベルト		1 LA-32 オレンジ	
	プロワベルト		2 LB-42 オレンジ	
	ミッションベルト		1 LA-34	
	油圧ポンプベルト		1 A-30	

■走行クラッチレバーの調整

クラッチ(入)で確認

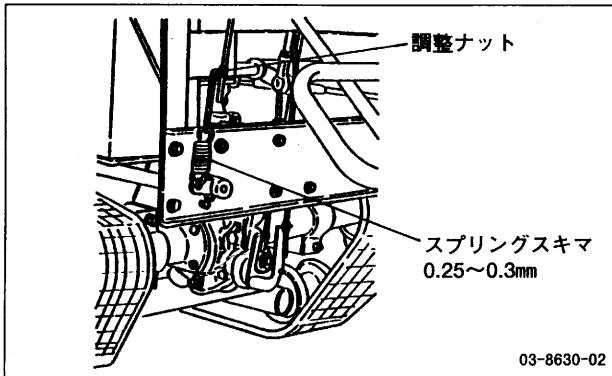

■除雪クラッチレバーの調整

クラッチ(入)で確認

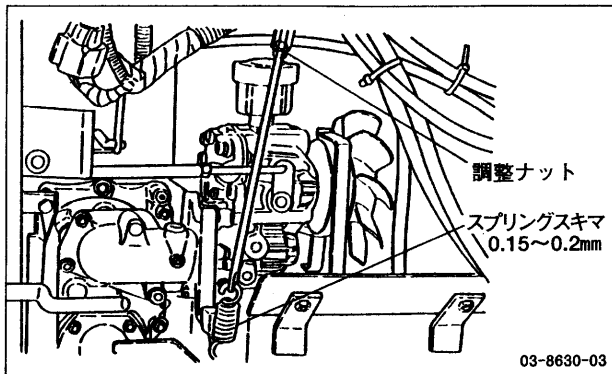

■シャーボルトの交換

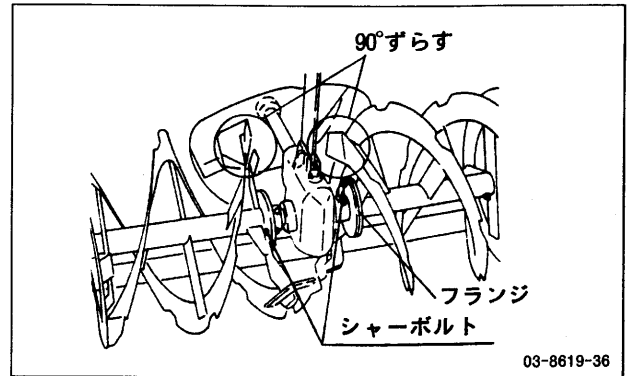

純正 部品	コガタボルト	M8×25	4T
	ナット	M8	
	バネザガネ	M8	

セット品番 FSR700-825

■サイドクラッチレバーの調整

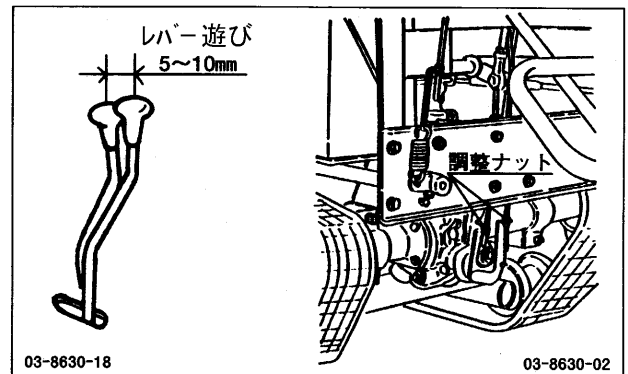

■油圧ポンプベルトの調整

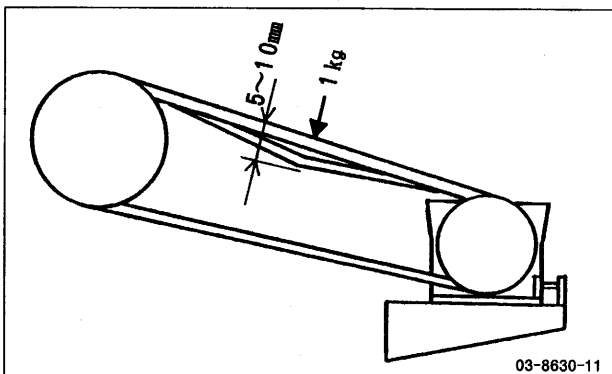

ベルトスパン長の中心を1kgfで押す
ベルトのたわみ量が5~10mmが適正

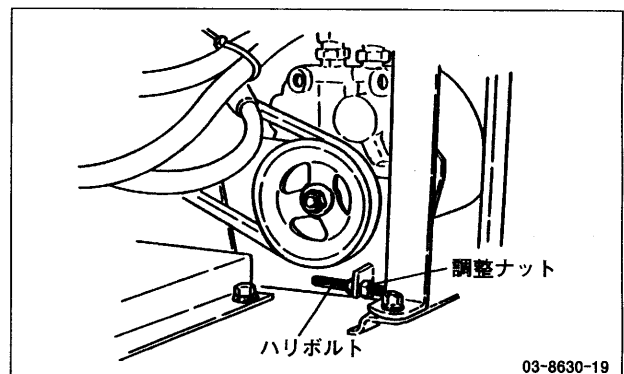

サイドカバー右を外しポンプ下の4本のボルトを緩めます
調整ナットを緩めハリボルトでベルトの張力を調整

油圧配管図

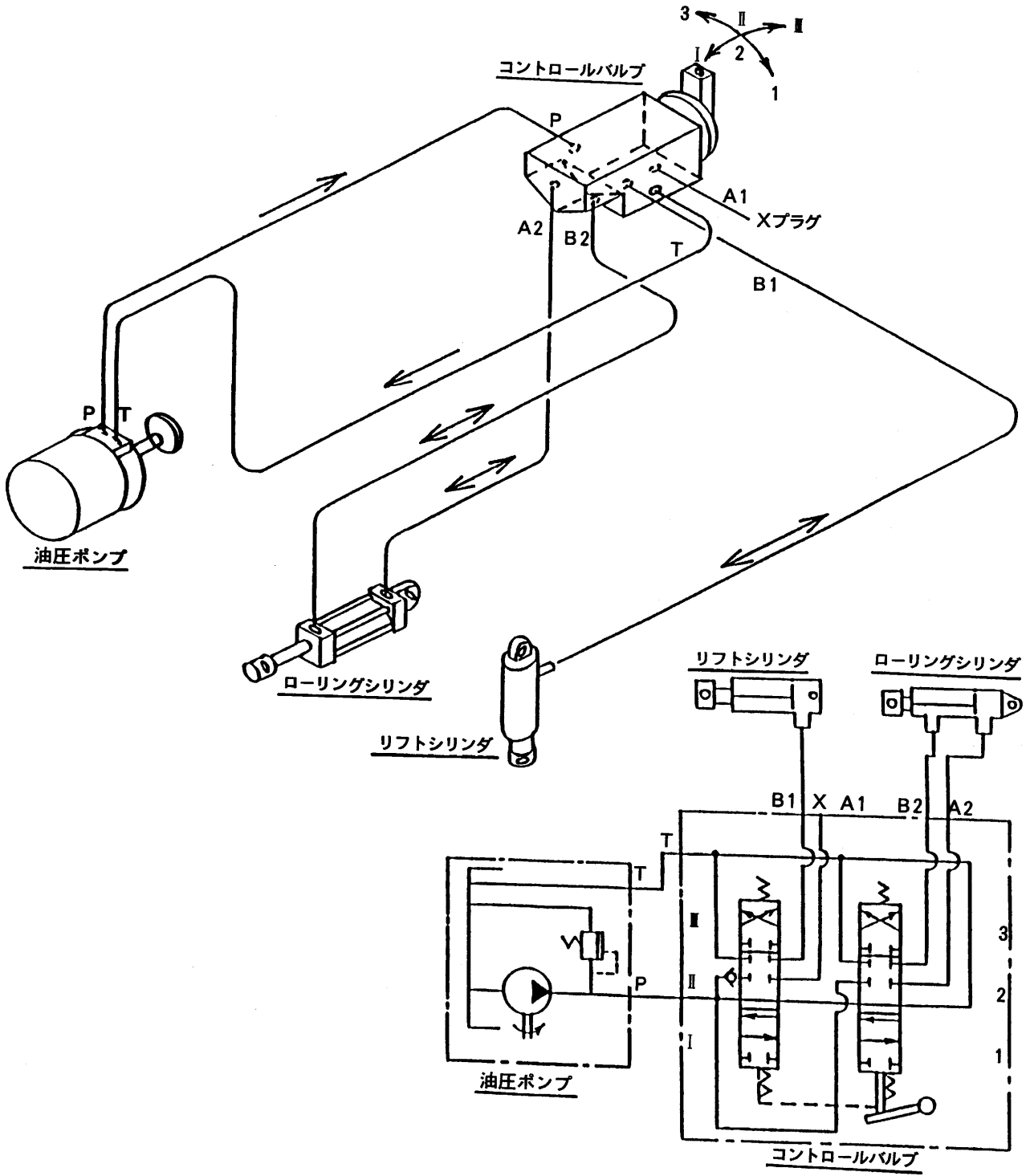

FSR1013F

シユータ回転
スイッチ接続表

右 ON	中立 OFF	左 ON
1-2	—	3-2
4-5	—	6-5
跳返り	—	跳返り

前照灯スイッチ接続表

切	B	T	S	H
1	○	○	○	○
2	○	○	○	○

エンジンスイッチ接続表 8630F

停止	M	M	B	L	S	備考
○	○	○	○	○	○	
○	○	○	○	○	○	運転へ自動復帰

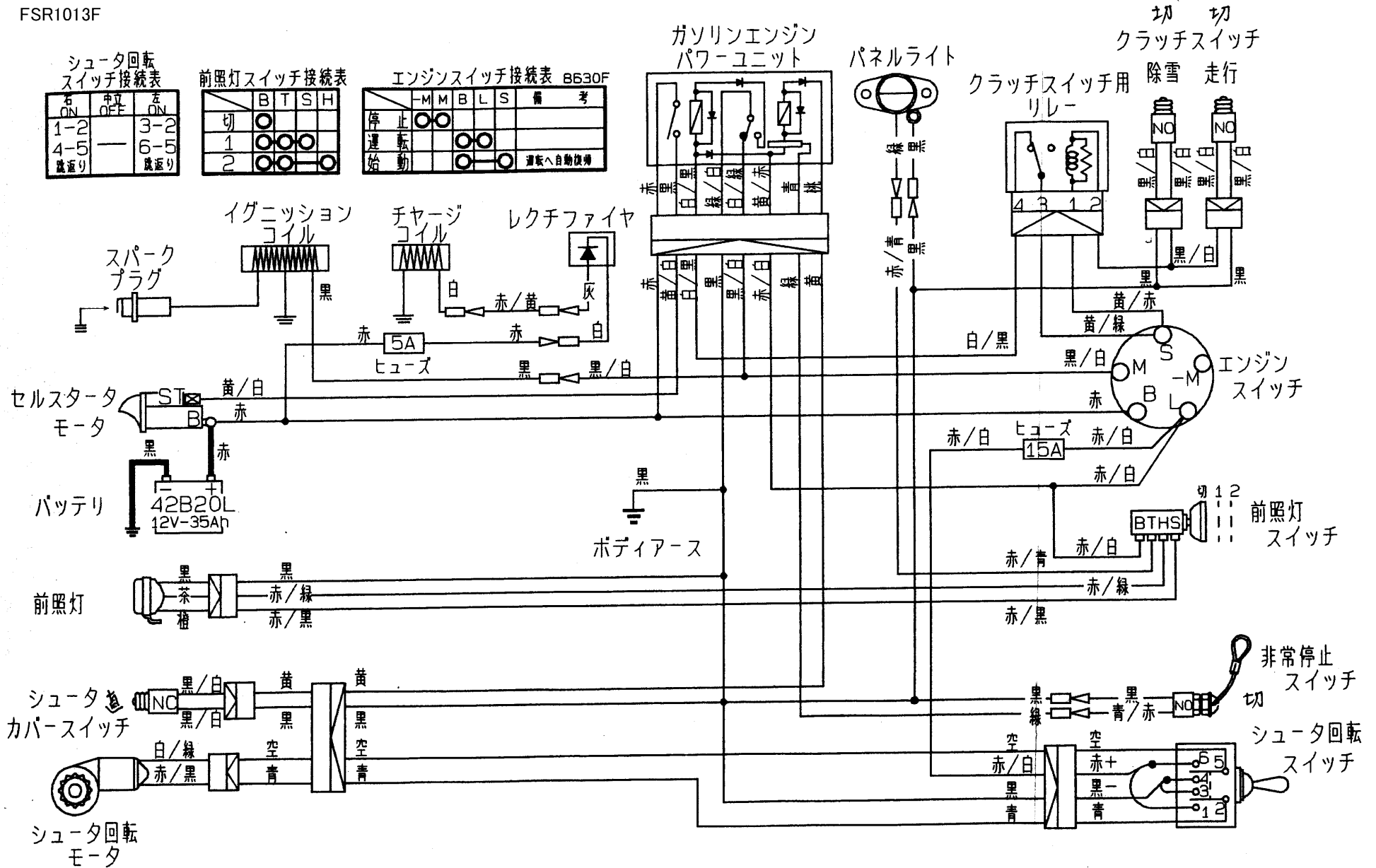

電気配線図

三菱 G1200L : FSR912S

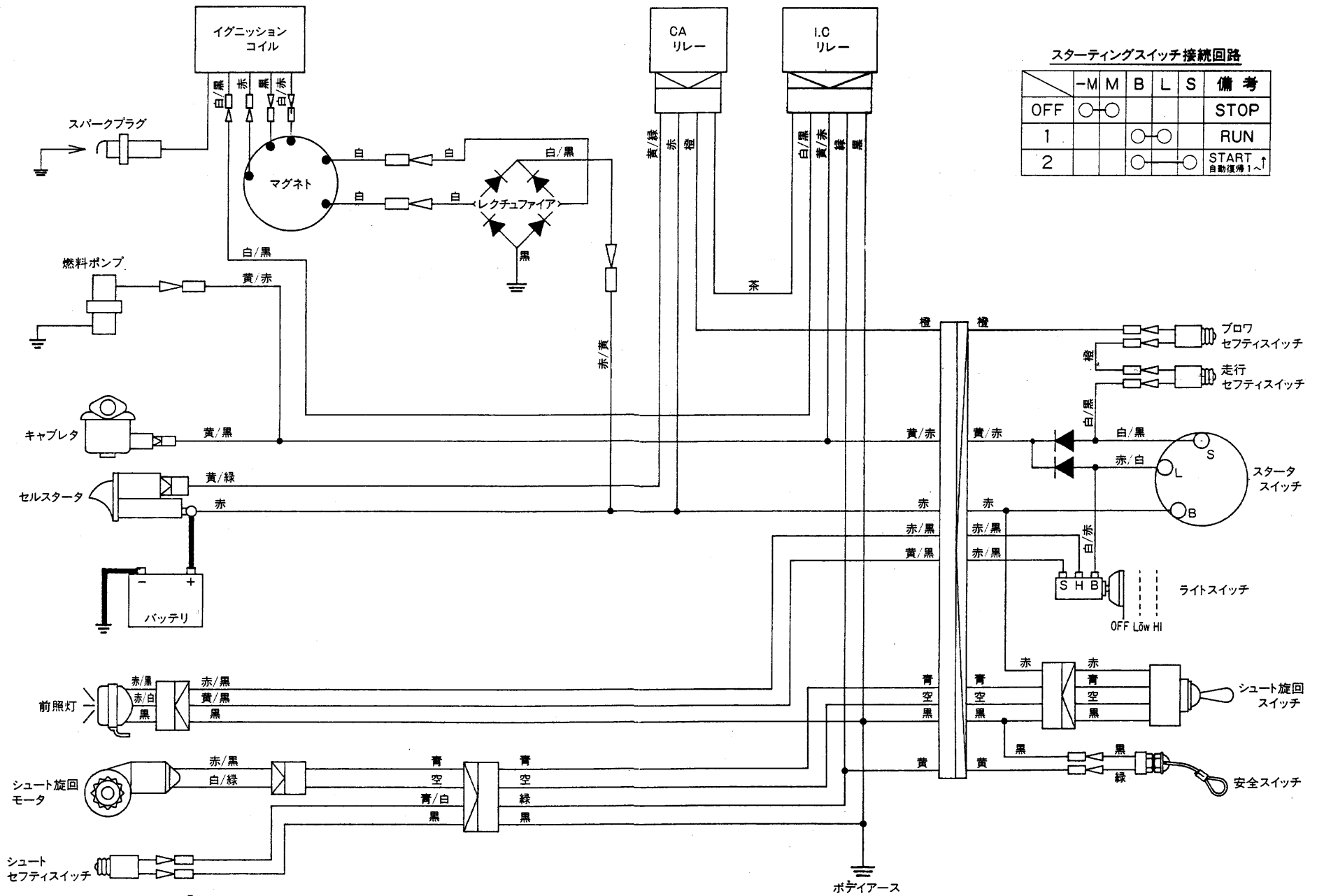

スターティングスイッチ接続回路

	-M	M	B	L	S	備考
OFF	○	○				STOP
1			○	○		RUN
2			○	○	○	START 自動復帰1へ↑

シュータ回転
スイッチ接続表

右 ON	中立 OFF	左 ON
1-2	3-2	
4-5	6-5	
戻り	跳り	

前照灯スイッチ接続表

	B	T	S	H
切	○			
1	○	○	○	
2	○	○	○	○

エンジンスイッチ接続表 B502F

	G1	B	Ac	G2	ST	備考
予熱	○	○				停止へ自動復帰
停止	○	○				
運転	○	○				
始動	○	○		○		運転へ自動復帰

