

**FUJII** 乗用草刈機  
RIDE-ON BRUSH-CUTTER

**MB1021X,MB1018X**

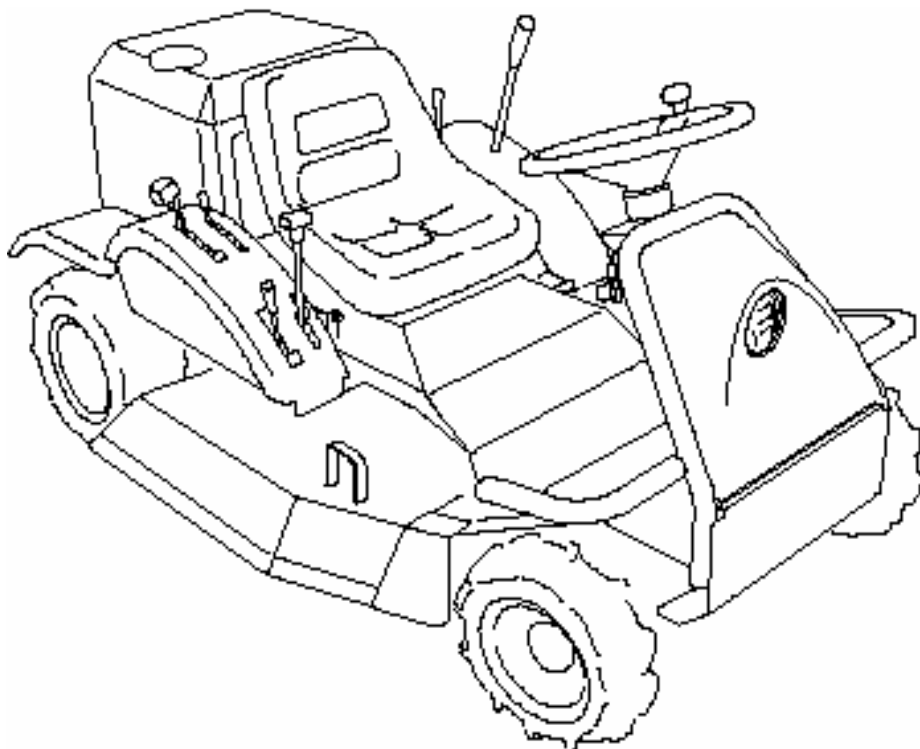

2004.07

**PARTS LIST**

**FUJII CORPORATION**

## 部品表ご使用について

1. この部品表はMB1021X, MB1018X型の部品が記載されております。

型式名	MB1021X	MB1018X
適用号機	000101～	000101～

2. 部品注文の際は必ず下記の要領をお願いします。

	見出番号	部品番号	部 品 名	数 量
MB1021X	9-1	0000123-00000	トランスミッション	1

3. 補修部品は必ずフジイ純正部品をご使用ください。  
市販品、その他の類似品を使用しますと性能低下、早期破損の原因になります。
4. 部品の価格は材料費及び加工費の値上がり、及び設計変更等により変更する場合がありますので、あらかじめご諒承ください。
5. ご注文の部品は原則として誤送以外の返品は受入れ致しかねます。
6. 需要期には注文が殺到致しますので、早めに部品の準備をお願いします。
7. この製品の補修用部品の供給年限（期間）は、製造打ち切り後9年とさせていただきますが、供給年限経過後であっても、部品供給のご要請があった場合には、納期および価格についてご相談させていただきます。

## GENERAL INFORMATION

1. This parts list covers parts for MB1021X, MB1018X

Model	MB1021X	MB1018X
Application	000101～	000101～

2. Please place your order in the following manner.

	Key No.	Parts No.	Parts Name.	Quantity
MB1021X	9-1	0000123-00000	TRANSMISSION	1

3. Use "FUJII GENUINE PARTS" exclusively for servicing.  
Other products, although they may appear similar, may result in performance and/or shorter service life.
4. This parts list or price of the parts is subject to change without prior notification due to higher costs in materials, and processing, and to design changes.
5. As a rule, the parts you order can not be returned unless wrong parts are sent due to our mistakes.
6. We have a hard time handling orders for parts during busy season.  
Please allow us enough time to handle your orders during these seasons.
7. We stock spare and repair parts for 9 years after manufacturing of the model ends.  
However, please inquire at us for delivery time and prices even after that.

**このパーツリストは、下記型式の純正部品が記載されています**

記号	型 式	適 用 号 機	搭載エンジン
A	MB1021X	000101~	FH641V
B	MB1018X	000101~	FH531V

**このパーツリストには、つぎの記号、略語、標示を使用しています**

記号（部品変更による新部品と旧部品との互換性の表示は次の通りです）

表示記号	
*	部品供給不可（部品番号欄にこのマークのあるものは供給いたしません）
旧部品A 新部品	新旧共に互換性あり（新旧部品は新旧製品のいずれにも取付け出来ます）
旧部品B 新部品	新部品のみ互換性あり（新部品は新旧製品のいずれにも取付け出来ますが、旧部品は新製品に取付ける事は出来ません）
旧部品D 新部品	新旧部品の互換性なし（新部品は新製品、旧部品は旧製品にのみ取付け出来ます）
追加・廃止	互換性欄に追・廃と表示し、適用号機欄に号機を記入
○	旧部品は在庫に限り供給、以降新部品を供給（○マークを部品番号欄に、旧部品番号を備考欄に表示） 機械番号：~XXXXXX.....号機まで XXXXXX~.....号機から

略語

ALL	全仕様共通	U.S	アンダーサイズ	STD	スタンダード	l	長さ
C	選択	ASSY	アセンブリ	L.H	レフト	t	厚さ
A/R	所要	Fr	フロント	R.H	ライト	d	直径
O.S	オーバーサイズ	Re	リア	OP	オプション		

標示

このパーツリストでは、各図の左下を車輛前方方向としてあります。  
前方方向が異なる図についてのみ下に示す前方方向矢印で前方を示してあります。  
但し、ユニット部品の分解図については見やすい方向で図示してあり、前方方向は示してありません。

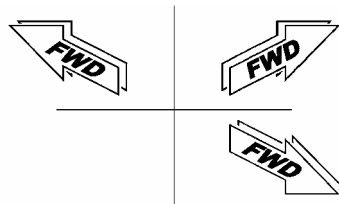

**このパーツリストで示す「前」「後」「左」「右」は次のように決めてあります**

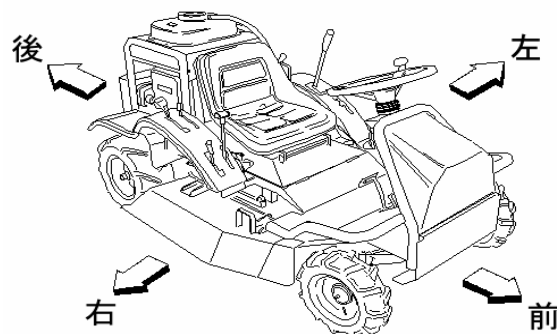

# 目次 CONTENTS

			ページ PAGE
No.1	エンジン部(1)	ENGINE SYSTEM(1)	1
No.2	エンジン部(2)	ENGINE SYSTEM(2)	2
No.3	エンジン部(3)	ENGINE SYSTEM(3)	4
No.4	刈取カバー部	HOUSING SYSTEM	5
No.5	刈取部	MOWER SYSTEM	7
No.6	外装部	COVER SYSTEM	9
No.7	操作部(1)	HANDLE CONTROL(1)	11
No.8	操作部(2)	HANDLE CONTROL(2)	13
No.9	走行部(1)	DRIVE SYSTEM(1)	16
No.10	走行部(2)	DRIVE SYSTEM(2)	17
No.11	付属品、オプション	ACCESSORY AND OPTIONAL PARTS	19
No.12	マーク(国内)	MARKS	20
No.13	ミッション	MISSION	21

# No.1 エンジン部 (1) ENGINE SYSTEM(1)

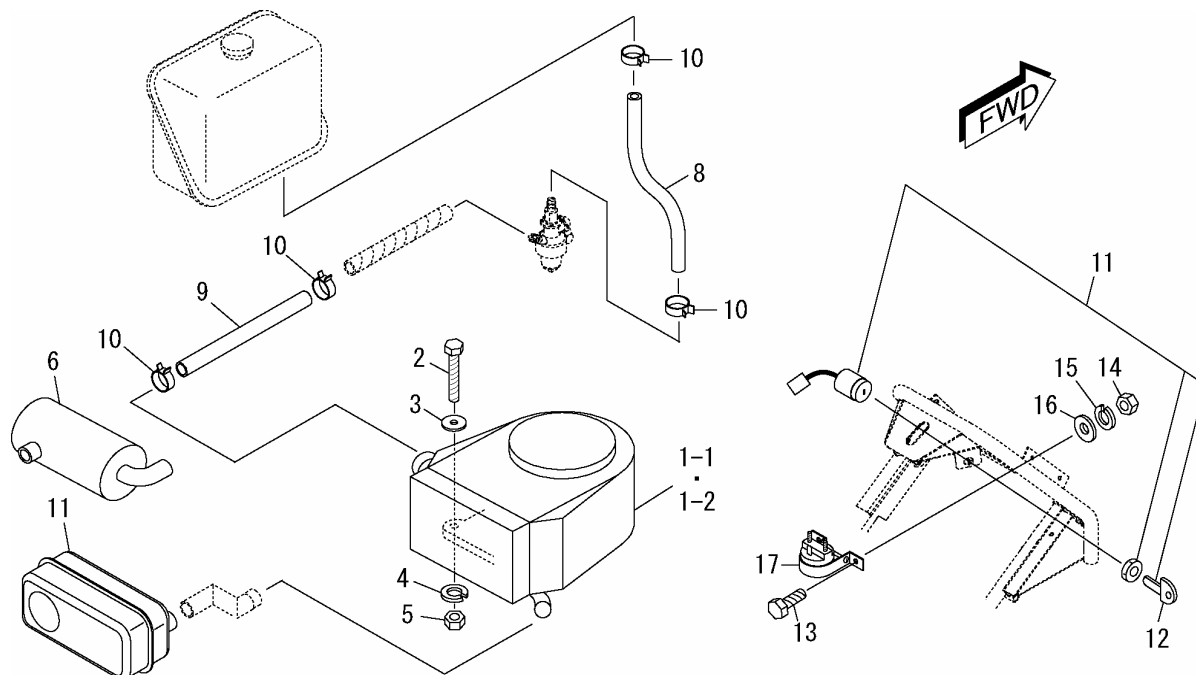

A MB1021X  
B MB1018X

見出番号 Key No	品目番号 Item No	品目名称 Item name	台当個数 Q'ty		交換性 R/P	適用号機 Application	規格 Standard	備考 Remarks
			A	B				
1-1	0000544-00000	ENGINE (KAWASAKI21ps)	エンジン (川崎21ps)	1				
1-2	0002144-00000	ENGINE (KAWASAKI18ps)	エンジン (川崎18ps)	1				
2	V20130-08040	BOLT	コガ*ボルト	4	4		M8×40 (7T)	
3	V41316-00080	WASHER	ヒラザ*ガ*ネ	4	4		M8	
4	V40126-00080	WASHER, SPRING	S. W	4	4		M8	
5	V30020-00080	NUT	コガ*ナット	4	4		M8	
6	49070-7013	MUFFLER COMP	マフラーCOMP	1				
7	49069-7003	MUFFLER COMP	マフラーCOMP		1			
8	0000414-00000	FUEL HOSE, 300	フェューエルホ-ス300	1	1			
9	0002009-00000	FUEL HOSE, 650	フェューエルホ-ス650	1	1			
10	92170-2088	CLAMP	クランプ	4	4			
11	27005-2056	KEY SWITCH ASSY	スイッチASSY (イグニッション)	1	1			見出しNo. 12含む
12	27008-2055	KEY	キー (ロック)	1	1			
13	V20026-05016	BOLT	ボルト	2	2		M5×16	
14	V30020-00050	NUT	ナット	2	2		M5	
15	V40126-00050	WASHER, SPRING	S. W	2	2		M5	
16	V41316-00050	WASHER	ヒラザ*ガ*ネ	2	2		M5	
17	27010-2154	SWITCH	スイッチ	1	1			

## No.2 エンジン部 (2) ENGINE SYSTEM(2)

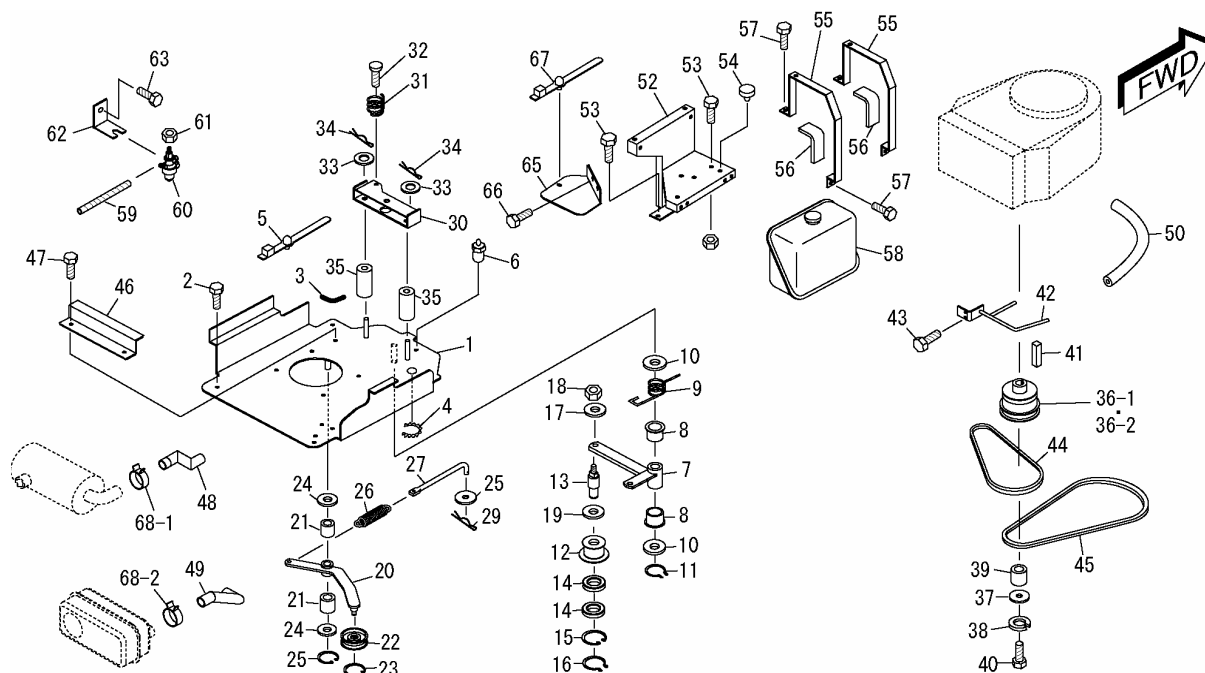

見出番号 Key No	品目番号 Item No	品目名称 Item name	台当個数 Q'ty		互換性 R/P	適用号機 Application	規格 Standard	備考 Remarks
			A	B				
1	0002053-00000	BASE COMP, ENGINE	1	1				
2	V21126-08016	BOLT	7	7			M8×16	
3	3647-602-006-0	PROTECTOR	1	1				
4	0002008-00000	PROTECTOR	1	1				
5	1560-666-004-0A	BAND	1	1				
6	3673-162-0550	NIPPLE, GREASE	1	1			PT1/8 A形	
7	0000572-000a0	TENSION COMP SET	1	1				見出しNo. 8含む
8	0000152-00000	BUSH, 16×15×24	2	2			BM1615F24	
9	0000011-00A00	SPRING, HT037	1	1				
10	V41316-00160	WASHER	4	4			M16	
11	V70416-00160	SNAP RING	2	2			S-16	
12	0000010-00A00	PULLEY, TENSION	1	1				
13	0000009-00A00	PIN, TENSION	1	1				
14		BEARING	2	2			C3/4M	
15	V70516-00350	SNAP RING	1	1			R-35	
16	V70416-00120	SNAP RING	2	2			S-12	
17	HM-2-42	WASHER	1	1				
18	V31026-00080	NUT	1	1			M8	
19	0000465-00000	COVER	1	1				
20	0000120-00000	TENSION COMP	1	1				
21	0000358-00000	BUSH	2	2			BM1615	
22	8308-02-14-00	TENSION PULLEY COMP	1	1				
23	V70416-00120	SNAP RING	2	2			S-12	
24	V41316-00160	WASHER	4	4			M16	
25	V70416-00160	SNAP RING	2	2			S-16	
26	1404-120-008-0A	SPRING	1	1				
27	0000352-00000	ROD	1	1				
28	V41316-00080	WASHER	1	1			M8	
29	V53116-00080	PIN, SNAP	1	1			E3E 8	
30	0000514-00A00	BRACKET COMP	1	1				
31	0000517-01A00	SPRING, HC037	1	1				
32	V11216-60016	SCREW	1	1			M6×16	
33	V41316-00120	WASHER	2	2			M12	
34	V53016-00120	PIN, SNAP	1	1			呼び12	
35	0002004-00000	CUSHION	2	2				

## No.2 エンジン部 (2) ENGINE SYSTEM(2)

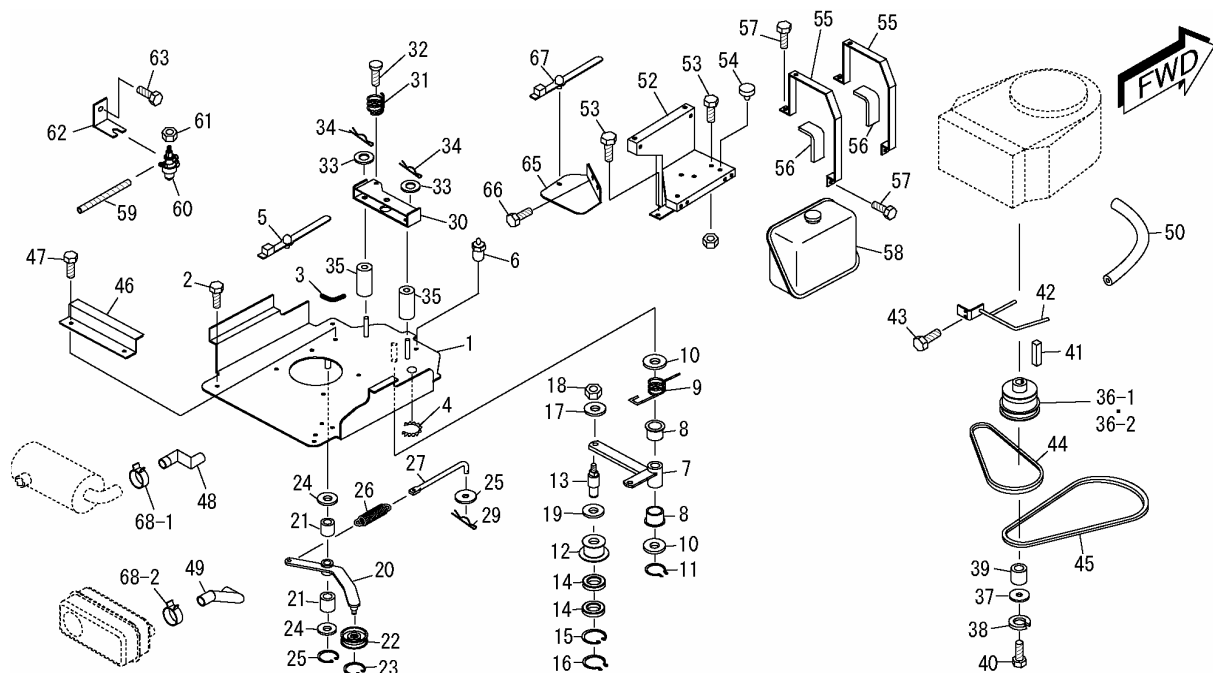

見出 番号 Key No	品目番号 Item No	品目名称 Item name	台当個数 Q'ty		互換性 R/P	適用号機 Application	規格 Standard	備考 Remarks
			A	B				
36-1	0000573-00000	PULLEY, ENGINE	1					
36-2	0002145-00000	PULLEY, ENGINE		1				
37	FSR800A-6-5-0	WASHER	1	1				
38	V40126-00120	WASHER, SPRING	1	1			M12	
39	0002165-00000	COLLAR, 29×34×20	1	1				
40	92151-7010	BOLT	1	1				
41	92038-2101	KEY	1	1				
42	0000525-00000	GUIDE COMP, BELT	1	1				
43	V21136-08020	BOLT	2	2			M8×20	
44	817-200-0360	BELT, VB036	1	1			LB-36 (オレンジ)	
45	0002025-00000	BELT, VB067	1	1			LB-67	スーパ-コ-ルド AG-6
46	0000536-00000	PLATE, Z/310×80	1	1				
47	V21126-08020	BOLT	2	2			M8×20	
48	0000574-00000	PIPE COMP, EX	1	1				
49	0002108-00000	PIPE COMP, EX	1	1				
50	0002007-00000	HOSE, 600	1	1				
51	1560-666-004-0A	BAND	1	1				
52	0002055-00B00	BASE COMP, TANK	1	1				
53	V21136-08020	BOLT	4	4			M8×20	
54	0001517-00000	CUSHION, PEDAL	5	5				
55	0000579-00000	BAND	2	2				見出しNo. 56含む
56	0002218-00000	INSULATOR, 1/30×200	2	2				
57	V21126-08020	BOLT	2	2			M8×20	
58	0002026-00000	TANK, FUEL ASSY	1	1				
59	0000424-00000	TUBE CORRUGATE/230	2	2				
60	0000704-00000	COCK ASSY	1	1				
61	V30326-00120	NUT	1	1			M12, P=1.25	
62	0000563-00000	BRACKET COMP	1	1				
63	V21136-08020	BOLT	2	2			M8×20	
64	8714-07-10-0	CLIP	1	1				
65	0002182-00A00	COVER, EX	1	1				
66	V21136-08020	BOLT	2	2			M8×20	
67	1560-666-004-0A	BAND	1	1				
68-1	92072-7009	BAND	1					
68-2	92072-7005	BAND		1				

### No. 3 エンジン部 (3) ENGINE SYSTEM(3)

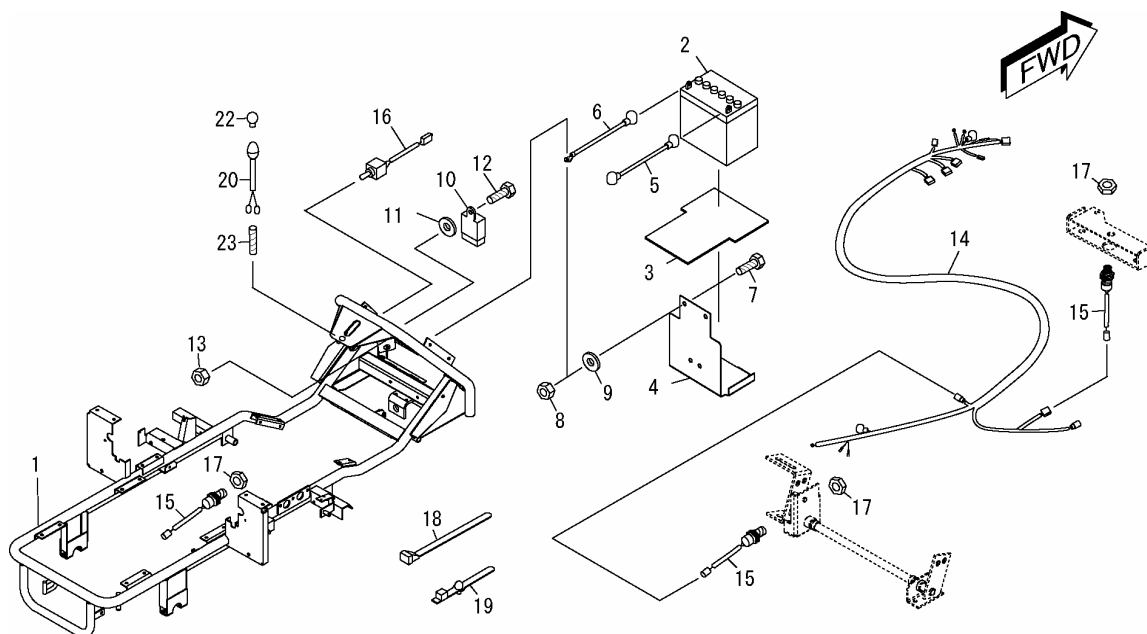

見出番号 Key No	品目番号 Item No	品目名称 Item name	台当個数 Q'ty		互換性 R/P	適用号機 Application	規格 Standard	備考 Remarks
			A	B				
							A MB1021X B MB1018X	
1	0002038-00000	FLAME COMP フレーム COMP	1	1				
2	0002000-00000	BATTERY バッテリー	1	1			30A19L	液無し
3	0000410-00000	SEAT バッテリーシート	1	1			C-4305, T=5	
4	0000307-00000	BASE, BATTERY バッテリーベース	1	1				
5	0000146-00A00	CODE, BATTERY (+) バッテリーコード (+)	1	1				
6	0000147-00A00	CODE, BATTERY (-) バッテリーコード (-)	1	1				
7	V21126-08020	BOLT ボルト (SP)	2	2			M8×20	
8	V30026-00080	NUT ナット	2	2			M8	
9	V41526-00080	TOOTHED LOCK WASHER ハツキサガネ	1	1			30° 8	内歯形
10	0002001-00000	UNJ.T. TIMER タイマーユニット	1	1				
11	HLS-500DK1-7-26-0	CUSHION クッションゴム	1	1				
12	V21026-06020	BOLT ボルトM6X20 (SPW)	1	1			M6×20	
13	V30026-00060	NUT ナット	1	1			M6	
14	0000538-00000	HARNESS ASSY ハーネス ASSY	1	1				
15	8633-07-15-0	SWITCH, PUSH プッシュスイッチ	3	3				
16	0000712-00000	SWITCH, LIGHT スイッチ ASSY	1	1				
17	0002236-00000	NUT ナット	1	1			M14 3種	コガナット
18	1342-402-006-0	BAND, 250 ワイヤバンド (250)	3	3			RF-250	
19	1560-666-004-0A	BAND バンド	13	13				
20	0002137-00000	LAMP ASSY, GREEN ランプ ASSY グリーン	1	1				
21	0002141-00000	LAMP ASSY ランプ ASSY	1	1				
22	0002142-00000	BULB バルブ	1	1			12V3.4W	
23	0000476-00000	TUBE CORRUGATE/150 コルゲートチューブ /150	1	1				



## No. 4 刈取カバー部 HOUSING SYSTEM

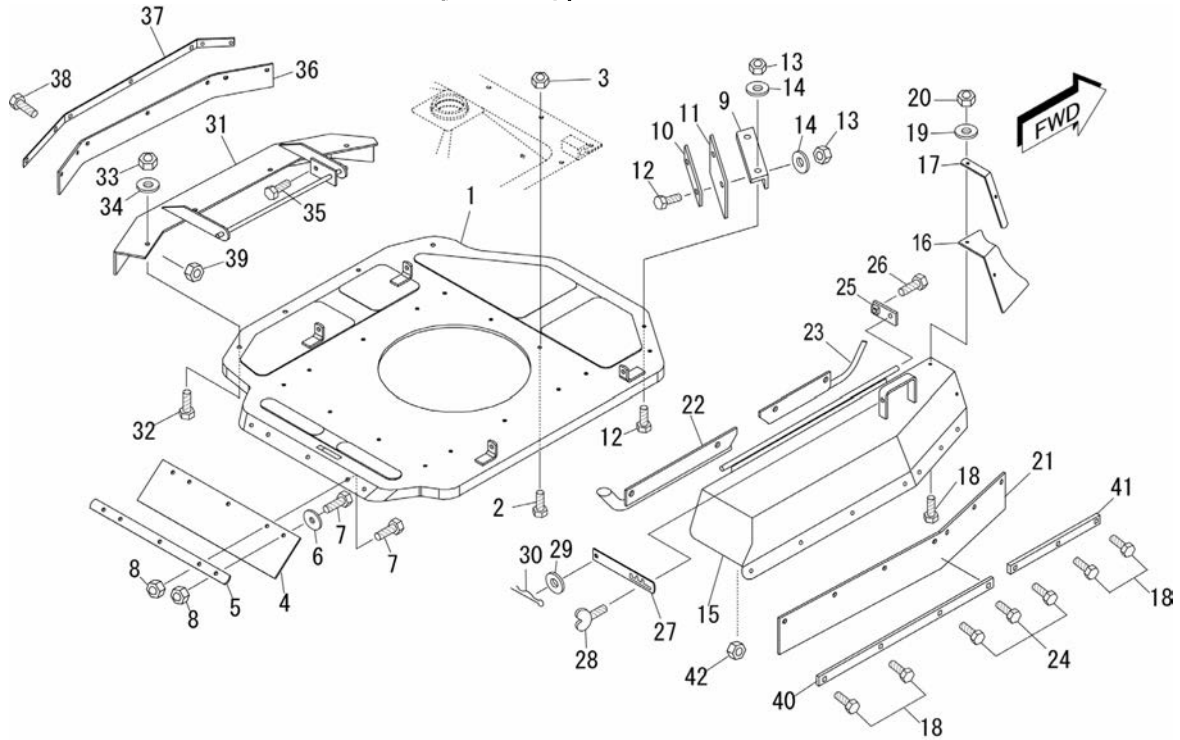

見出番号 Key No	品目番号 Item No	品目名称 Item name	台当個数 Q'ty		互換性 R/P	適用号機 Application	規格 Standard	備考 Remarks
			A	B				
1	0000510-00A00	COVER COMP, BLADE	1	1				
2	V21126-08020	BOLT	14	14			M8×20	
3	V32000-00080	NUT, CAP	14	14			M8	
4	0000076-00000	PROTECTOR	1	1				
5	0000077-00000	PLATE, 1/25×530	1	1				
6	V41316-00080	WASHER	2	2			M8	
7	V21126-08020	BOLT	7	7			M8×20	
8	V32000-00080	NUT, CAP	7	7			M8	
9	0002109-00000	PLATE, L/144×53	1	1				
10	0002110-00000	PLATE, 1/22×144	1	1				
11	0002129-00000	COVER (F)	1	1				
12	V21126-08020	BOLT	4	4			M8×20	
13	V32000-00080	NUT, CAP	7	7			M8	
14	V41316-00080	WASHER	2	2			M8	
15	0002127-00000	DEFLECTOR COMP	1	1				
16	0000073-00000	RUBBER, PROTECTOR	1	1				
17	0000074-00A00	PLATE	1	1				
18	V24026-08025	カクネアル7タマボルト/M8X25	4	4			M8×25	
19	V41316-00080	WASHER	3	3			M8	
20	V32000-00080	NUT, CAP	2	2			M8	
21	0002131-00000	COVER (R)	1	1				
22	0221950	PLATE COMP	1	1				
23	0221960	PLATE COMP	1	1				
24	V24026-08020	カクネアル7タマボルト/M8X20	3	3			M8X20	
25	0000512-00000	PLATE COMP	1	1				
26	V21126-08025	BOLT	4	4			M8×25	
27	0000519-00000	PLATE, 1R/32×206	1	1				
28	V38020-00120	BOLT, WING/M8×25	1	1			M8x25	
29	V41316-00100	WASHER	1	1			M10	
30	V53116-00100	PIN, SNAP	1	1			呼び10	
31	0002125-00000	COVER COMP	1	1				
32	V21126-08020	BOLT	4	4			M8×20	
33	V32000-00080	NUT, CAP	2	2			M8	
34	V41316-00080	WASHER	2	2			M8	
35	V21126-08025	BOLT	1	1			M8×25	

A MB1021X  
B MB1018X

## No. 4 刈取カバー部 HOUSING SYSTEM

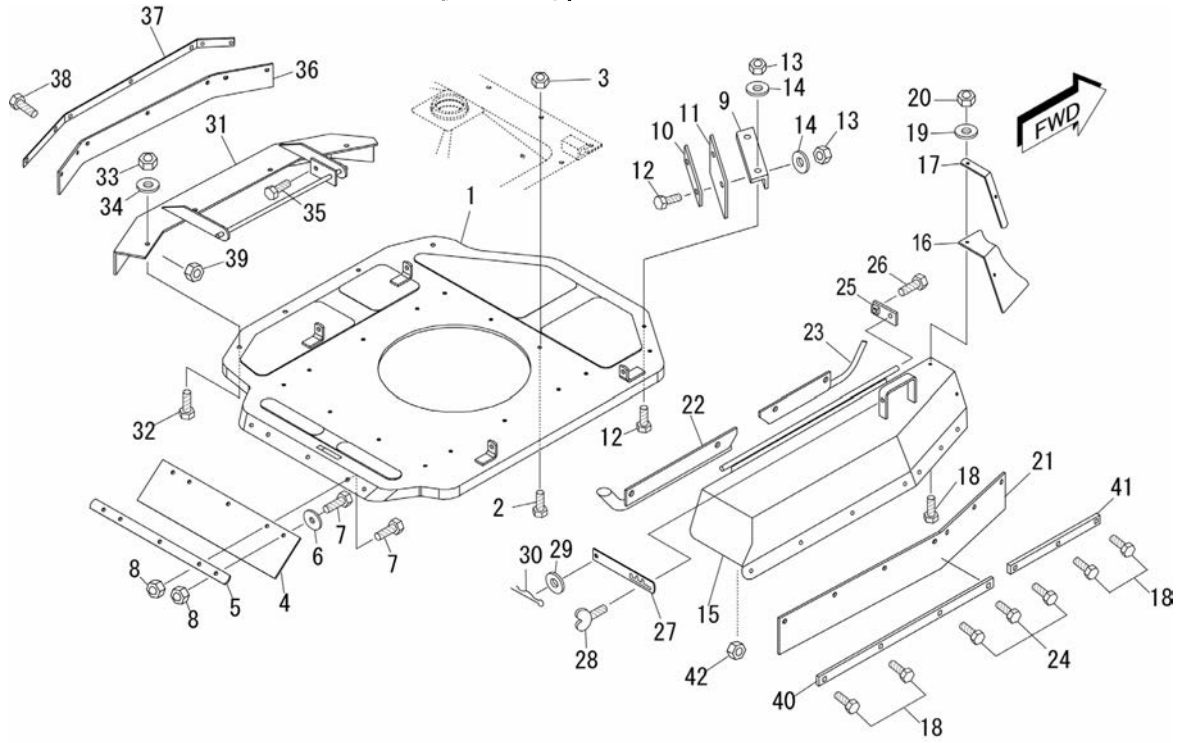

A	MB1021X
B	MB1018X

見出 番号 Key No	品目番号 Item No	品目名称 Item name	台当個数 Q'ty		互換性 R/P	適用号機 Application	規格 Standard	備考 Remarks
			A	B				
36	0221930	ROD COMP	1	1				
37	0221970	カバー(L)	1	1				
38	V24026-08020	カクネマルアタマボルト/M8X20	7	7			M8X20	
39	V35026-00080	ロックナット/M8	7	7			M9	
40	0221920	PLATE/1/22x440	1	1				
41	0221940	PLATE/1/22x236	1	1				
42	V35026-00080	ロックナット/M8	7	7			M9	

## No. 5 刈取部 MOWER SYSTEM

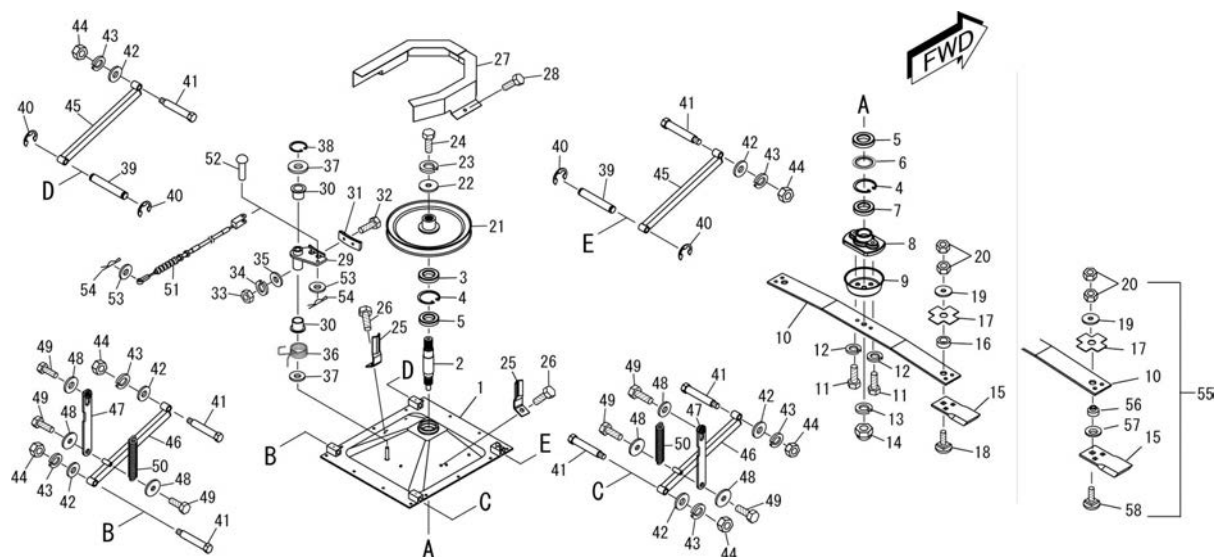

見出番号 Key No	品目番号 Item No	品目名称 Item name	台当個数 Q'ty		互換性 R/P	適用号機 Application	規格 Standard	備考 Remarks
			A	B				
							A MB1021X B MB1018X	
1	0000561-00000	HOUSING COMP, BLADE	フレードハウジング COMP	1	1			
2	0000054-00000	SHAFT, 38x240	シャフト, 38x240	1	1			
3	0000083-00000	SEAL, OIL	オイルシール	1	1		UE356212	
4	V70516-00620	SNAP RING	カク外メワ(7ナ) TH-R-62	2	2		R-62	
5	V60015-06007	BEARING	R. B. B	2	2		6007LLU	
6	0000055-00000	SEAL	シール	1	1			
7	0000084-00000	SEAL, OIL	オイルシール	1	1		UE406211	
8	0000056-00000	BRACKET	ブラケット	1	1			
9	0000057-00000	SEAL	シール	1	1			
10	0000085-00000	ARM (800)	アーム (800)	1	1			
11	V20136-10045	BOLT	ボルト	2	2		M10 × 45 (8T)	
12	V40126-00100	WASHER, SPRING	S. W	2	2		M10	
13	V40116-00160	WASHER, SPRING	S. W	1	1		M16	
14	0000153-00000	NUT, CAP/M16x1.5	ナット/M16x1.5	1	1			
15	0002027-000a0	BLADE SET	ナイフ SET	2	2			見出しNo. 16~20含む ナイフ単品番号
16	0000059-00A00	COLLAR, 13x20x4	カラー, 13x20x4	2	2			
17	0000058-01A00	COVER	カバー	2	2			
18	0002148-00000	BOLT, CSN/M12 × 35	ボルトCSN/M12 × 35	2	2		M12 × 35	
19	V41316-00120	WASHER	ヒラザガネ	2	2		M12	
20	0002149-00000	NUT, HARD-LOCK (M12)	ハードロックナット (M12)	2	2		M12	
21	0000053-00000	PULLEY COMP, VC272	プーリ (VC272) COMP	1	1			
22	FSR800A-6-5-0	WASHER	ストッププレート (B)	1	1			
23	V40126-00120	WASHER, SPRING	S. W	1	1		M12	
24	V20130-12025	BOLT	コクボルト	1	1		M12 × 25 (7T)	
25	0000060-00000	GUIDE	ガイド	2	2			
26	V21136-08020	BOLT	ボルト (SP)	2	2		M8 × 20	
27	0000051-00000	GUIDE COMP	ガイド COMP	1	1			
28	V21136-08020	BOLT	ボルト (SP)	2	2		M8 × 20	
29	0000063-000a0	BRAKE COMP SET	ブレーキ COMP SET	1	1			見出しNo. 30含む
30	0000154-00000	BUSH	ブッシュ	2	2		BM1215F20	
31	0000187-00000	BRAKE SHOE	ブレーキライニング	1	1			
32	V11016-50020	SCREW	(+) マルビス	2	2		M5 × 20	(+) マルビス
33	V30020-00050	NUT	ナット	2	2		M5	
34	V40126-00050	WASHER, SPRING	S. W	2	2		M5	

## No. 5 刈取部 MOWER SYSTEM

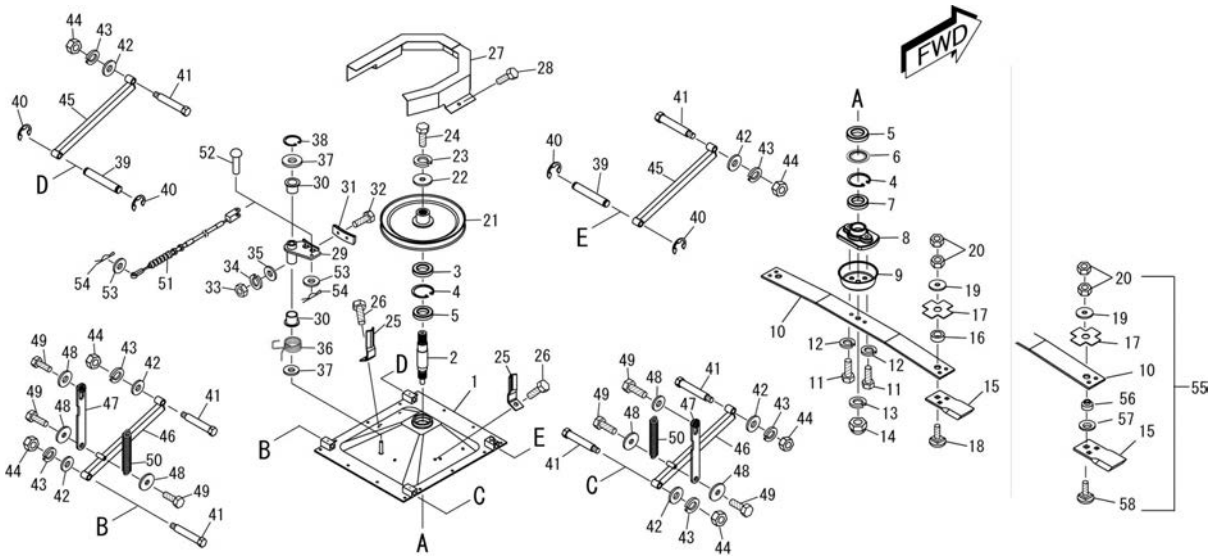

見出番号 Key No	品目番号 Item No	品目名称 Item name	台当個数 Q'ty		互換性 R/P	適用号機 Application	規格 Standard	備考 Remarks
			A	B				
35	V41316-00050	WASHER	2	2			M5	
36	0000062-00000	SPRING, HT036	1	1				
37	V41316-00120	WASHER	2	2			M12	
38	V71010-00100	SNAP RING	1	1			E-10	
39	0000082-00A00	PIN, 16×112	2	2				
40	V71010-00120	SNAP RING	4	4			E-12	
41	0000162-00A00	PIN, 16×100	6	6				
42	V41316-00120	WASHER	6	6			M12	
43	V40126-00120	WASHER, SPRING	6	6			M12	
44	V38020-00120	U. NUT	6	6			M12	
45	0000078-00000	ARM COMP, LIFT (F)	2	2				
46	0002132-00000	ARM COMP, LIFT (R)	2	2				
47	0000080-00000	ARM COMP, PLATE	2	2				
48	HM-2-42	WASHER	6	6				
49		BOLT	6	6			M8×20(S.W付)	
50	0000081-00000	SPRING, HE194	2	2				
51	0000585-00000	WIRE, 03×2031	1	1				
52	1326-401-007-0	PIN	1	1				
53	V41316-00060	WASHER	2	2			M6	
54	V53116-00060	PIN, SNAP	2	2			呼び径6	
55	0221890	BLADE SET	2	2			ゼロ刈部品	No. 15, 17, 19, 20
56	0221900	COLLAR	2	2				56~58含む
57	V41316-00160	WASHER	2	2			M16	
58	0221910	BOLT, CSN/M12×50	2	2			M12×50	

## No. 6 外装部 COVER SYSTEM

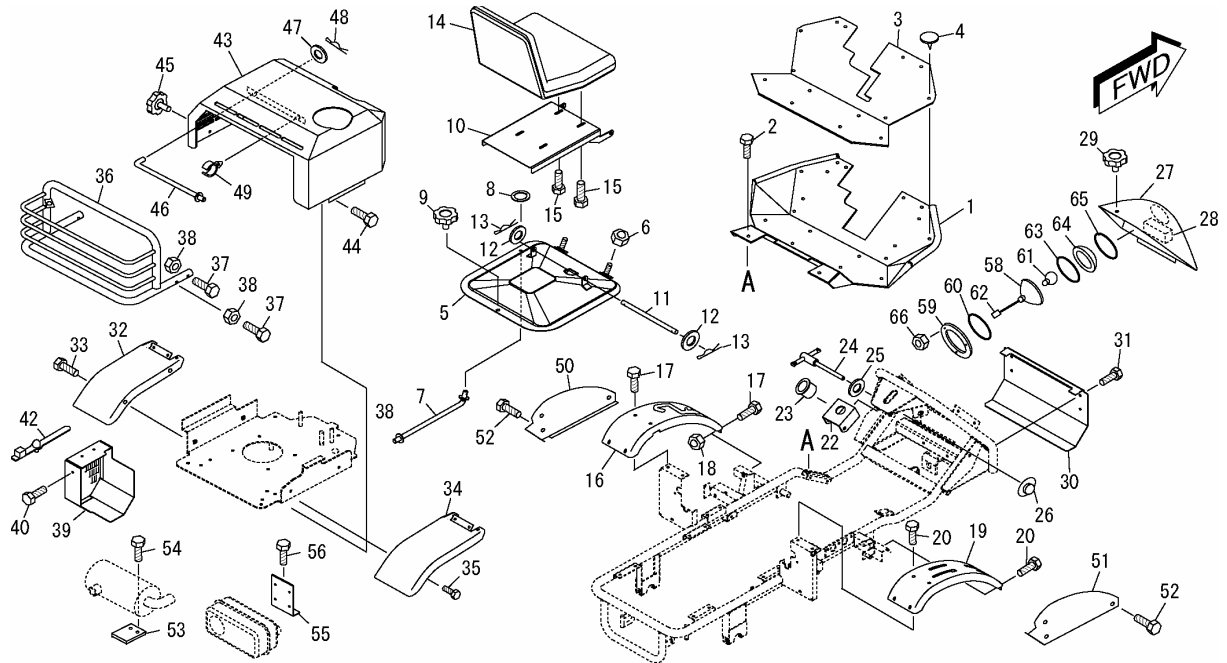

A MBT021X  
B MBT018X

見出 番号 Key No	品目番号 Item No	品目名称 Item name	台当個数 Q'ty		互換性 R/P	適用号機 Application	規格 Standard	備考 Remarks
			A	B				
1	0000502-00000	STEP COMP	ステップ COMP	1	1			
2	V21126-08020	BOLT	ボルト (SP)	6	6		M8×20	
3	0002003-00000	MAT	マット	1	1			
4	1527-004-002-00	CL IP	トリムクリップ	16	16			
5	0000099-00A00	COVER COMP	カバー COMP	1	1			
6	V31020-00080	NUT	ナット (S, W付)	2	2		M8	
7	022064A	ROD COMP	ロッド COMP	1	1			
8	V33050-00080	PUSH NUT	プッシュナット/M8	1	1		3/8"	
9	3104-631-002-0	KNOB BOLT	ボルト (ノブ / 08×16)	1	1			
10	0000507-01A00	HOLDER COMP, SEAT	シートホルダー COMP	1	1			
11	0000100-00000	BAR, 10×296	バー, 10×296	1	1			
12	V41316-00100	WASHER	ヒラザガネ	2	2		M10	
13	V53016-00100	PIN, SNAP	マツバピン	2	2		呼び10	
14	8307-10-02-0	SEAT	ザセキシート	1	1			
15	V21126-08020	BOLT	ボルト (SP)	4	4		M8×20	
16	0002052-00A00	COVER (L)	カバー (L)	1	1			
17	V21136-08020	BOLT	ボルト (SP)	4	4		M8×20	
18	V30020-00080	NUT	ナット	2	2		M8	
19	0002051-00A00	COVER (R) COMP	カバー (R) COMP	1	1			
20	V21126-08020	BOLT	ボルト (SP)	4	4		M8×20	
21								
22	0000032-000a0	HOLDER COMP SET	ホルダー COMP SET	1	1			見出しNo. 23含む
23	0000427-00000	BUSH	ブッシュ	1	1		MB2212F33	
24	0000090-00000	HANDLE COMP	ハンドルCOMP	1	1			
25	HM-2-42	WASHER	25923ヒラザガネ	1	1			
26	3100-610-015-0	NUT	1/4インチワッシャーナット	1	1			
27	0002016-00000	COVER COMP, FRONT	フロントカバーCOMP	1	1			見出しNo. 28含む
28	0000418-00000	RUBBER, 200	ゴムスポンジ, 200	1	1			
29	3104-631-002-0	KNOB BOLT	ボルト (ノブ / 08×16)	1	1			
30	0000013-00B00	COVER, FRONT-LOWER	フロントローアカバーCOMP	1	1			
31	V20820-08020	SCREW	トラスコネジ	4	4		M8×20	
32	0002058-00000	FENDER-L COMP	フェンダー-L COMP	1	1			
33	V21126-08020	BOLT	ボルト (SP)	4	4		M8×20	
34	0002059-00000	FENDER-R COMP	フェンダー-R COMP	1	1			
35	V21126-08020	BOLT	ボルト (SP)	4	4		M8×20	

## No. 6 外装部 COVER SYSTEM

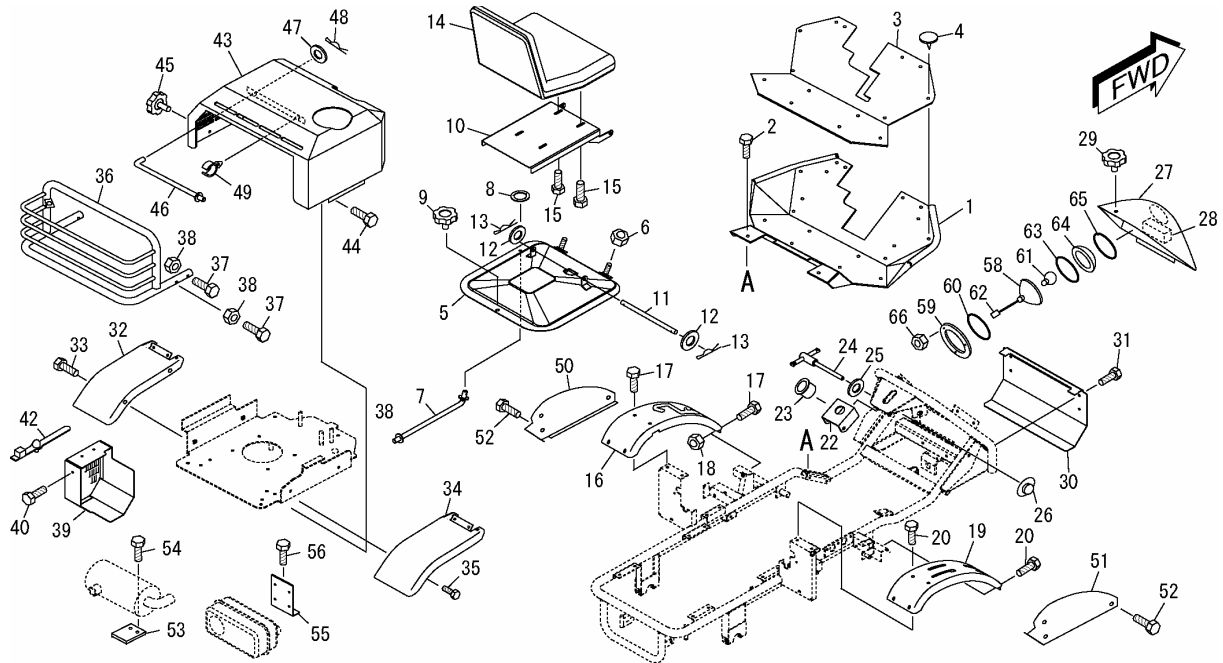

A MBT021X  
B MBT018X

見出 番号 Key No	品目番号 Item No	品目名称 Item name	台当個数 Q'ty		互換性 R/P	適用号機 Application	規格 Standard	備考 Remarks
			A	B				
36	0000545-00000	GUARD COMP, MUFFLER	マフラーガードCOMP	1	1			
37	V20126-08045	BOLT	ボルト	2	2		M8 × 45	
38	V38020-00080	NUT, U	Uナット	2	2			
39	0000583-00000	COVER COMP, FAN	ファンカバーCOMP	1	1			
40	V21136-08020	BOLT	ボルト(SP)	4	4		M8 × 20	
41	V30020-00080	NUT	ナット	2	2		M8	
42	1560-666-004-0A	BAND	バンド	1	1			
43	0002230-00000	COVER COMP, ENG	エンジンカバーCOMP	1	1			
44	V21126-08020	BOLT	ボルト(SP)	4	4		M8 × 20	
45	3104-631-002-0	KNOB BOLT	ボルト(ノブ/φ8 × 16)	1	1			
46	0002238-00000	ROD COMP	ロッドCOMP	1	1			
47	V41316-00080	WASHER	ヒラザガネ	1	1		M8	
48	V53116-00080	PIN, SNAP	スナップメスナックピン	1	1			
49	0001317-00000	HOLDER	ロッドホルダー	1	1			
50	0002170-00000	COVER, SIDE L	サイドカバー-L	1	1			
51	0002183-00000	COVER, SIDE R	サイドカバー-R	1	1			
52	V21126-08020	BOLT	ボルト(SP)	6	6		M8 × 20	
53	0002164-00000	PLATE, 1/65 × 109	プレート, 1/65 × 109	1				
54	V21136-08035	BOLT	ボルト(SP)	2			M8 × 35	
55	0002056-00000	PLATE, L/100 × 124	プレート, L/100 × 124		1			
56	V21126-08020	BOLT	ボルト(SP)		2		M8 × 20	
57	0002181-00000	LAMP, HEAD	ヘッドランプ	1	1			見出しNo. 58~64含む
58	BY2525710-2	REFLECTOR COMP	リフレクタCOMP	1	1			
59	0002193-00000	HOLDER	ホルダー	1	1			
60	0002195-00000	INSULATOR	インシュレータ	1	1			
61	10-2106900-2	BULB	バルブ(12V18.4W)	1	1			
62	33-3015701-2	HOUSING	ハウジング	1	1			
63	BY-2218010-2	GASKET	ガスケット	1	1			
64	BY-2217230-2	LENS	レンズ	1	1			
65	0002196-00000	INSULATOR90 × 98	インシュレータ90 × 98	1	1			
66	V31026-00080	NUT	ナット(S, W付)	3	3		M8 (S, W付)	

## No. 7 操作部 (1) HANDLE CONTROL (1)

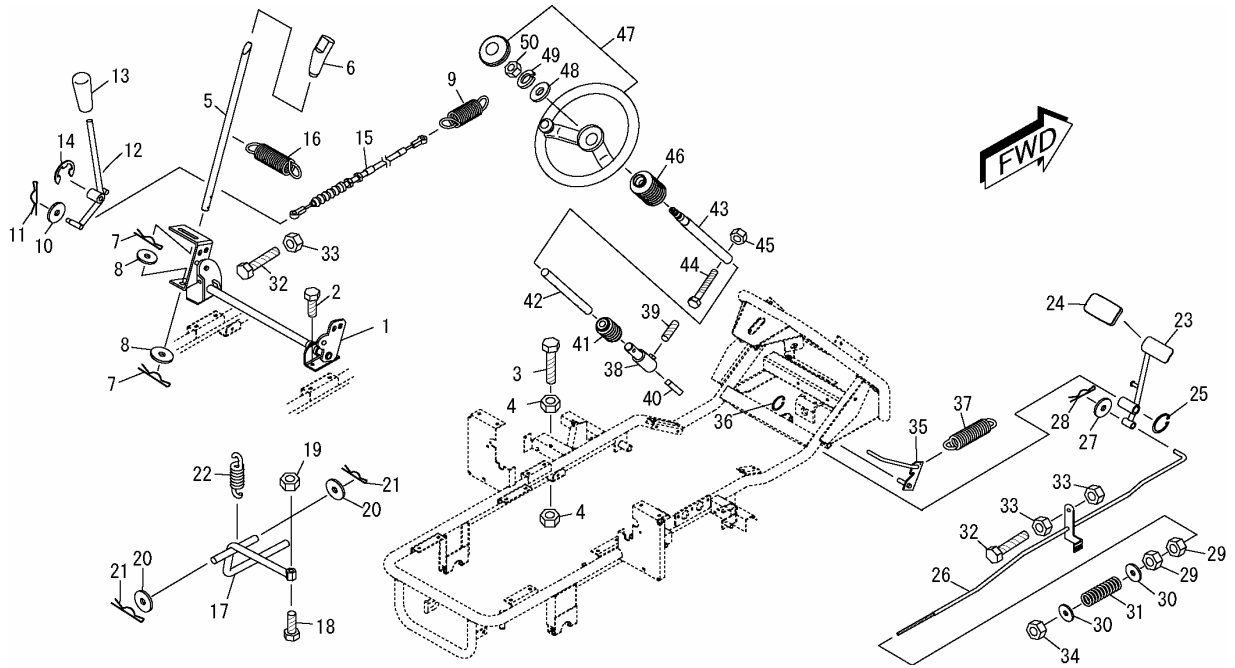

見出 番号 Key No	品目番号 Item No	品目名称 Item name	台当個数 Q'ty		互換性 R/P	適用号機 Application	規格 Standard	備考 Remarks
			A	B				
1	0000557-00A00	LINK COMP	1	1				
2	V21126-08020	BOLT	6	6			M8×20	
3	V20126-08070	BOLT	1	1			M10×70全ネジ	
4	V30020-00100	NUT	1	1			M10	
5	0000003-00000	BAR, 15x424	1	1				
6	2157-519-001-0A	KNOB (15×05/GREEN)	1	1				
7	V53016-00140	PIN, SNAP	2	2			呼び14	
8	V41316-00140	WASHER	2	2			M14	
9	0002174-00000	SPRING, HE062	1	1				
10	V41316-00100	WASHER	2	2			M10	
11	V53016-00100	PIN, SNAP	2	2			呼び10	
12	0000540-00000	LEVER COMP, BLADE	1	1				
13	8633-08-51-0	GRIP (ORANGE/12)	1	1				
14	V71010-00100	SNAP RING	1	1			E-10	
15	0000006-00A00	WIRE, 0.3×1450	1	1				
16	0000464-00000	SPRING, HE102	1	1				
17	0002171-00000	ARM COMP	1	1				
18		BOLT	1	1			M8×40	
19	V30020-00080	NUT	1	1			M8	
20	V41316-00100	WASHER	2	2			M10	
21	V53016-00100	PIN, SNAP	2	2			呼び10	
22	1415-125-025-0A	SPRING	1	1				
23	0000029-00000	PEDAL COMP, BRAKE	1	1				
24	0000030-00000	RUBBER, PEDAL	1	1				
25	V71010-00150	SNAP RING	1	1			E-15	
26	0000584-00000	ROD COMP, BRAKE	1	1				
27	V41316-00120	WASHER	1	1			M12	
28	V50015-30025	PIN, COTTER	1	1			Φ3×25	
29	V30020-00080	NUT	1	1			M8	
30	V41316-00080	WASHER	1	1			M8	
31	0000119-00A00	SPRING, HC070	1	1				
32		BOLT	1	1			M10×70全ネジ	
33	V30020-00100	NUT	2	2			M10	
34	V38020-00080	NUT, U	1	1			M8	
35	0000033-00000	STOPPER COMP	1	1				

## No. 7 操作部 (1)      HANDLE CONTROL (1)

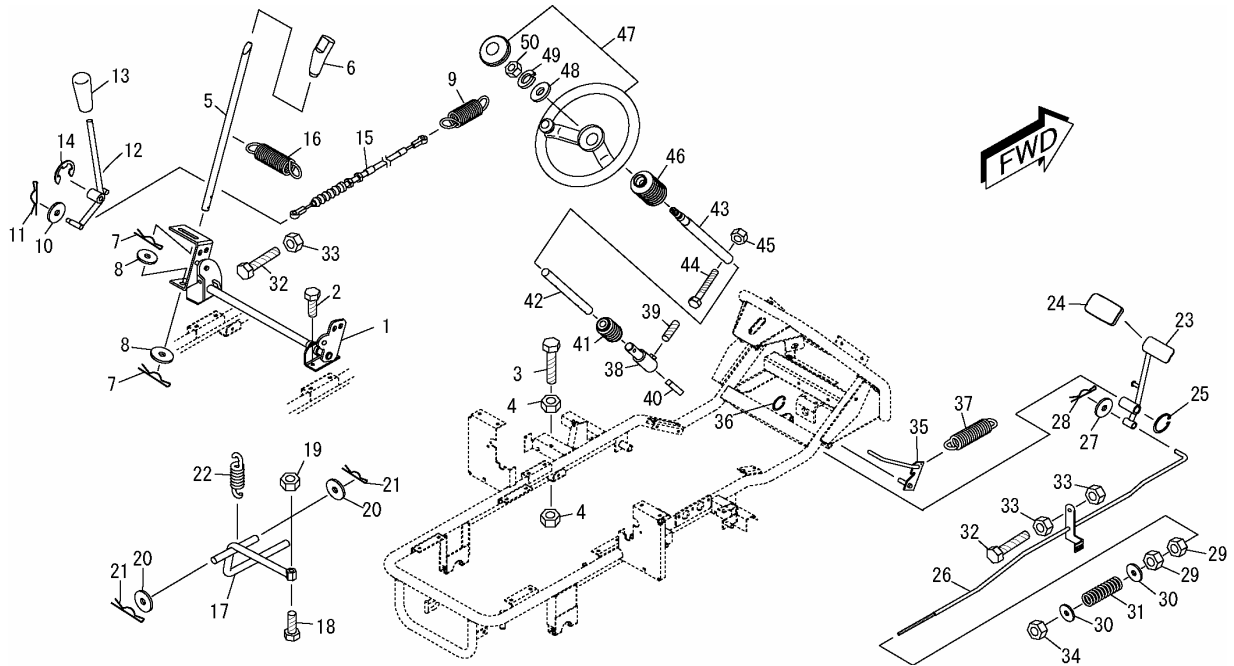

見出 番号 Key No	品目番号 Item No	品目名称 Item name	台 当 個 数 Q'ty				互換性 R/P	適用号機 Application	規 格 Standard	備 考 Remarks
			A	B						
36	V71010-00080	SNAP RING	1	1				E-8		
37	0000034-00000	SPRING, HE055	1	1						
38	0000041-00000	SHAFT COMP, LOWER	1	1						
39	V18020-08016	BOLT	1	1				M8×16	ナットミサキ	
40	0572-0005-020	KEY	1	1				5×5×20両丸		
41	0000137-00000	JOINT ASSY, UNIVERSAL	1	1						
42	0000042-00000	SHAFT, 16×195	1	1						
43	0000043-00000	SHAFT COMP, STEERING	1	1						
44	V20130-06030	BOLT	1	1				M6×30 (7T)		
45	V38020-00060	NUT, U	1	1				M6		
46	0000359-00000	BOOT	1	1						
47	0000044-00000	WHEEL ASSY, STEERING	1	1						
48	V41316-00140	WASHER	1	1				M14		
49	V40126-00140	SPRING, WASHER	1	1				M14		
50	V30326-00140	NUT	1	1				M14 P=1.5		



## No. 8 操作部 (2)      HANDLE CONTROL (2)

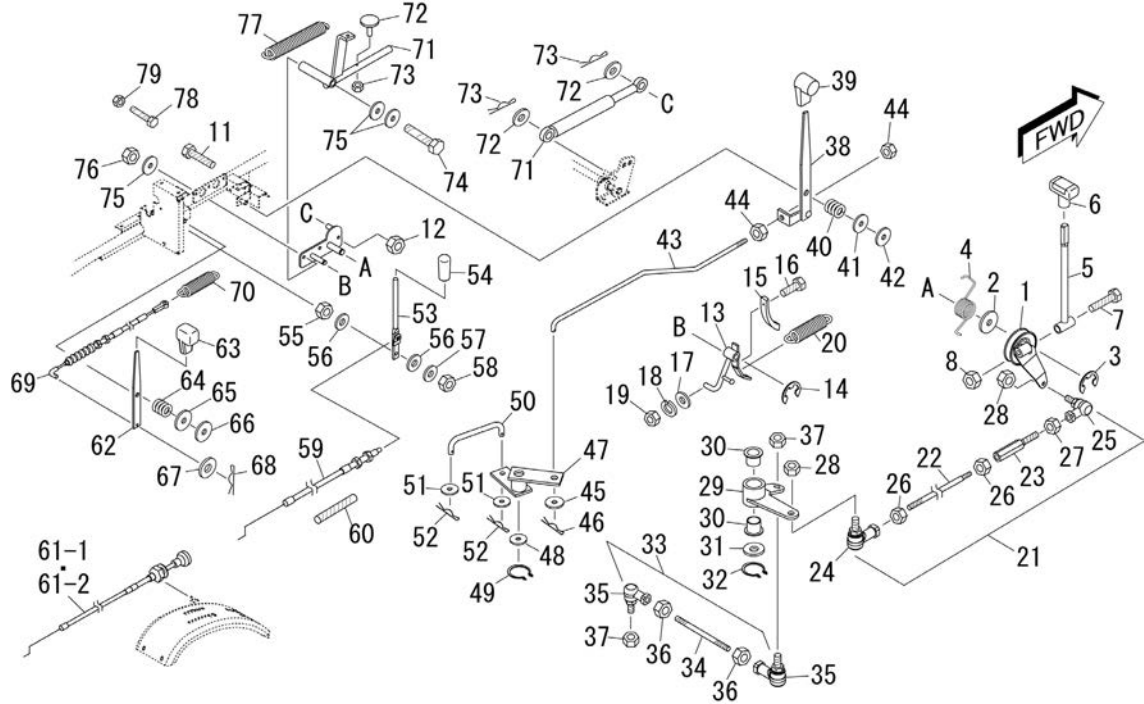

A MB1021X  
B MB1018X

見出番号 Key No	品目名称 Item name	台 当 個 数 Q'ty		互換性 R/P	適用号機 Application	規 格 Standard	備 考 Remarks
		A	B				
1	0002103-00000 LINK COMP, HST	1	1		000101~000257		
	0002246-00000 LINK COMP, HST	1	1		000258~		
2	V41316-00160 WASHER	1	1			M16	
3	V71010-00120 SNAP RING	1	1			E-12	
4	0000406-00A00 SPRING, HT021	1	1				
5	0000015-00000 LEVER COMP, HST	1	1				
6	3104-213-003-0 GRIP	1	1				
7	V20126-12070 BOLT	1	1			M12×70	
8	V38020-00120 U NUT	1	1			M12	
9	0002152-00A00 PIN COMP	1	1				
10	V21126-08030 BOLT	1	1			M8×30	
11	V21126-08020 BOLT	1	1			M8×20	
12	V30020-00080 NUT	1	1			M8	
13	0000018-00000 STOPPER COMP	1	1				
14	V71010-00100 SNAP RING	1	1			E-10	
15	0000019-00000 BRAKE SHOE	1	1				
	0002249-00000 BRAKE SHOE	1	1				
16	V11016-30020 SCREW	2	2		000101~000257	M3×20	(+)ナベコネジ
	V11210-50016 SCREW	2	2		000258~	M5X16	
17	V41316-00030 WASHER	2	2		000101~000257	M3	
18	V40126-00030 SPRING, WASHER	2	2		000101~000257	M3	
19	V30020-00030 NUT	2	2		000101~000257	M3	
	V38020-00050 NUT	2	2		000258~	M5	
20	FSR90D2-6-11-0 SPRING, HE094	1	1				
21	0000534-00000 ROD ASSY, HST	1	1				見出しNo. 22~27
22	0000535-00000 ROD	1	1				
23	0000141-00000 ROD, 10×30	1	1				
24	0000339-00000 JOINT, BALL	1	1			BL10BD	
25	0000346-00000 JOINT, BALL-L	1	1			BL10BD-L	
26	V30026-00100 NUT	1	1			M10	
27	V30826-00100 NUT, LH	1	1			M10ヒタリ	
28	V30026-00100 NUT	1	1			M10	
29	0000522-00000 CRANK COMP	1	1				見出しNo. 30含む

No. 8 操作部 (2) HANDLE CONTROL (2)

A MB1021X  
B MB1018X

見出 番号 Key No	品目名称 Item name	台 当 個 数 Q'ty				互換性 R/P	適用号機 Application	規 格 Standard	備 考 Remarks
		A	B						
30	BUSH (BM1615F24FB)	ブッシュ (BM1615F24FB)	2	2					
31	V41316-00160	WASHER ヒラザガネ	1	1			M16		
32	V70416-00160	SNAP RING Oカク外メワ (シク)	1	1			S-16		
33	0000532-00000	ROD ASSY, HST	1	1					
34	0000533-00000	ROD ロッド	1	1					
35		JOINT, BALL	2	2			BL8D		
36	V30026-00080	NUT ナット	2	2			M8		
37	V31026-00080	NUT NUT (S, W付)	2	2			M8		
38	0000021-00A00	LEVER COMP, SUB SPEED	1	1					
39	1444-307-007-0A	GRIP グリップ	1	1					
40	FSR750-8-42-0	SPRING バネ	1	1					
41	V41316-00120	WASHER ヒラザガネ	1	1			M12		
42	V33050-00120		1	1					
43	0002190-00000	ROD ロッド	1	1					
44	V30026-00100	NUT ナット	2	2			M10		
45	V41316-00100	WASHER ヒラザガネ	1	1			M10		
46	V53116-00080	PIN, SNAP スケットメスナツフピン	2	2			呼び8		
47	0000133-00000	CRANK COMP	1	1					
48	V41316-00160	WASHER ヒラザガネ	1	1			M16		
49	V70416-00160	SNAP RING Oカク外メワ (シク)	1	1			S-16		
50	0000132-00000	ROD ロッド	1	1					
51	V41316-00080	WASHER ヒラザガネ	1	1			M8		
52	V53116-00080	PIN, SNAP スケットメスナツフピン	2	2			呼び8		
53	0000023-00000	LEVER COMP, THROTTLE	1	1					
54	1444-507-003-0	GRIP レバーニキリ	1	1					
55	V30026-00060	NUT ナット	1	1			M6		
56	V41516-00060	SPRING, DISK サラハネザガネ	2	2			M6 1L		
57	V41316-00060	WASHER ヒラザガネ	1	1			M6		
58	V38020-00060	NUT ナット	1	1			M6		
59	0000588-00000	WIRE, 1.4 × 771	1	1				スロットワイヤ	
60	0000476-00000	TUBE CORRUGATE コルゲートチューブ	1	1			呼び径7		
61-1	0000587-00000	WIRE, 1.4 × 951	1	1				チョークワイヤ	
61-2	0002162-00000	WIRE, 1.4 × 951	1	1				チョークワイヤ	
62	0000024-00000	LEVER, DIF-LOCK	1	1					
63	1614-262-003-0	GRIP グリップ (ザブ)	1	1					

## No. 8 操作部 (2) HANDLE CONTROL (2)

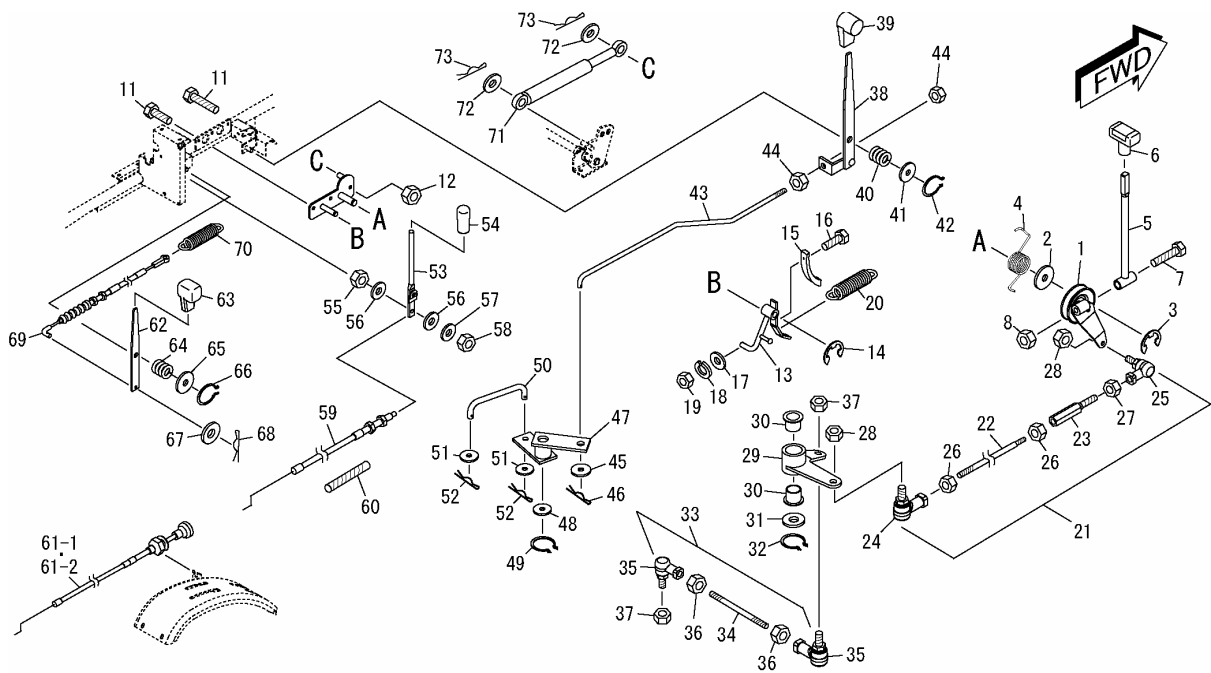

A MB1021X  
B MB1018X

見出番号 Key No	品目名称 Item name	台当個数 Q'ty				互換性 R/P	適用号機 Application	規格 Standard	備考 Remarks
		A	B						
64	FSR750-8-42-0	SPRING, HC020	バネ	1	1				
65	V41316-00120	WASHER	ヒラザガネ	1	1		M12		
66	V33050-00120		ワッシャット/M12	1	1				
67	V41316-00060	WASHER	ヒラザガネ	1	1		M6		
68	V53116-00080	PIN, SNAP	スケット/スナップピン	1	1		306		スケット/スナップピン
69	0000586-00000	WIRE, 03×705	ワイヤ, 03×705	1	1				
70	3103-402-003-0	SPRING (HE70)	スプリング (HE70)	1	1				
71	0221980		ROD COMP	1					
72	V54200-06030		フラットネジ M6X30 イボ無し	1					
73	V39026-00060		フランジナット M6	1					
74	V20130-08100		コガチロックナット M8X100 7T	1					
75	V41316-00080		ヒラザガネ M8	3					
76	V39026-00080		フランジナット M8	1					
77	0200710		SPRING/HE163	1					
78	VK110-0106-030		Fナット M6×30	1					
79	V39026-00060		フランジナット M6	2					

## No. 9 走行部 (1) DRIVE SYSTEM(1)

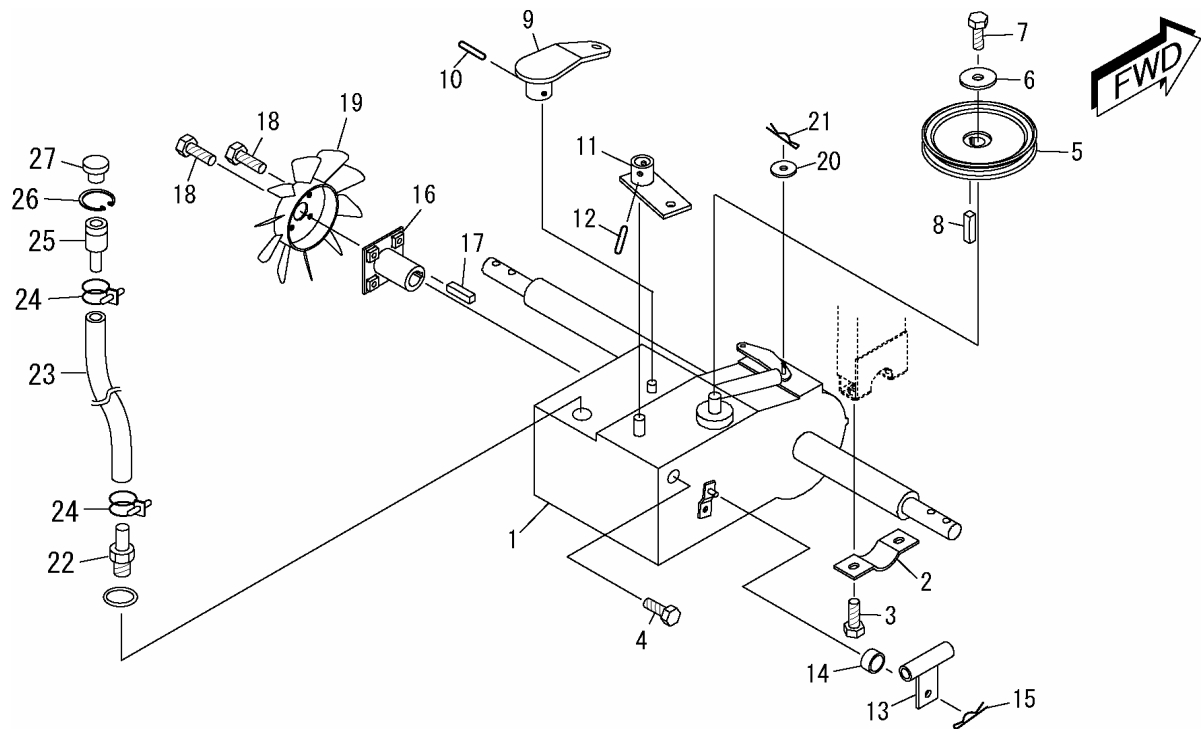

見出番号 Key No	品目番号 Item No	品目名称 Item name	台当個数 Q'ty		互換性 R/P	適用号機 Application	規格 Standard	備考 Remarks
			A	B				
1	0000123-00000	TRANSMISSION	1	1				FE29AB01
2	3100-151-001-1	PLATE, WHEEL	2	2				
3		BOLT	4	4			M8×30	
4		BOLT	2	2			M8×20	
5	0000124-00000	PULLEY COMP. (VB115)	1	1				
6	3100-310-003-0	WASHER	1	1				
7		BOLT	1	1			M8×20	
8	0570-0005-016	KEY (5-5-16)	2	2			5×5×16(角)	
9	0000520-00000	ARM COMP, HST	1	1				
10	V58010-50022	PIN, SPRING	1	1			Φ5X22	
11	0000126-00000	ARM COMP, SUB SPEED	1	1				
12	V58010-50022	PIN, SPRING	1	1			Φ5X22	
13	0000128-00000	ARM COMP, BRAKE	1	1				
14	8601-08-46-0A	COLLAR	1	1				
15	V53116-00060	PIN, SNAP	1	1			呼び6	
16	0000134-00000	HUB COMP, FAN	1	1				
17	0570-0005-016	KEY (5-5-16)	2	2			5×5×16(角)	
18	V21026-06016	BOLT	5	5			M6×16	
19	0000135-00000	FAN	1	1				右向き
20	FM-501-088	WASHER	1	1				
21	531-160-0060-00000	PIN, SNAP	1	1			呼び6	
22	0002153-00000	ADAPTER	1	1				
23	0002155-00000	HOSE, 480	1	1				
24	8600-03-38-0	BAND, HOSE	2	2				
25	0002154-00000	CUP	1	1				
26	V70416-00280	SNAP, RING	1	1			S-28	
27	0002178-00000	CUP, OIL	1	1				

## No. 10 走行部 (2) DRIVE SYSTEM (2)

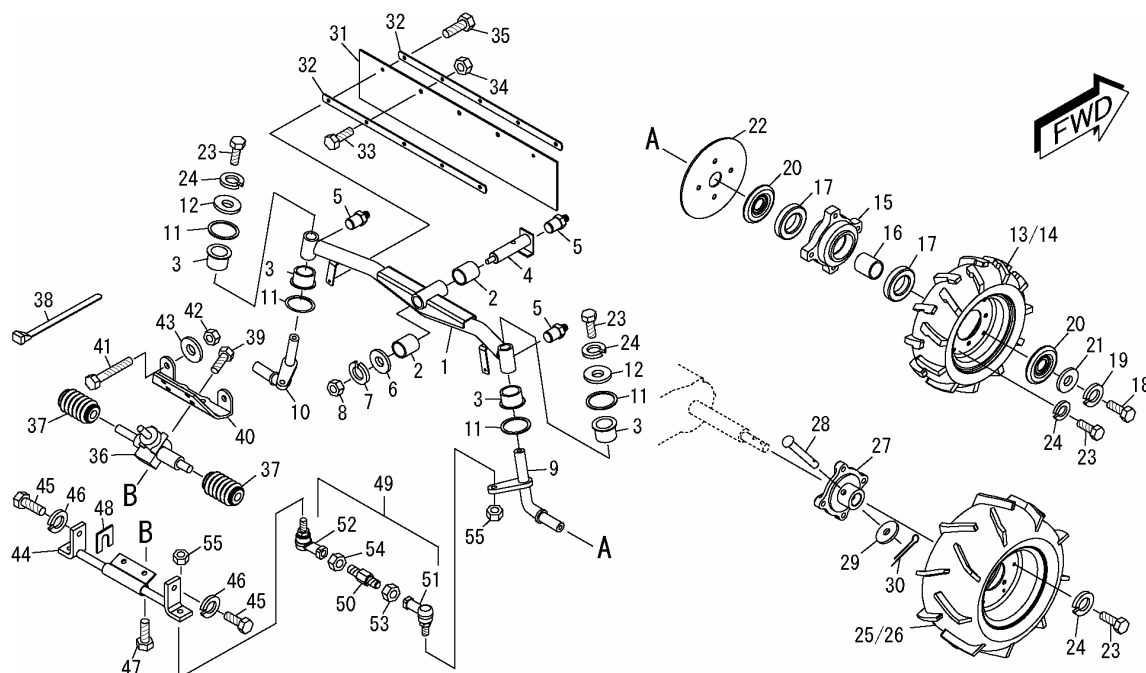

見出番号 Key No	品目番号 Item No	品目名称 Item name	台当個数 Q'ty		互換性 R/P	適用号機 Application	規格 Standard	備考 Remarks
			A	B				
1	0000036-00Aa0	AXLE COMP, FRONT SET	1	1				見出No. 2, 3含む
2	MB2525DU	BUSH	2	2			MB2525DU	
3	0000145-00000	BUSH	4	4			LFF-2020	
4	0000037-00A00	PIN COMP, FRONT	1	1				
5	V76140-00000	NIPPLE GREASE	3	3			PT1/8. A	
6	3670-471-005-0	WASHER (12×30×05)	1	1				
7	V40126-00120	WASHER, SPRING	1	1			M12	
8	V30326-00120	NUT, SM	1	1			M12	
9	0002013-00000	KING PIN COMP, R	1	1				
10	0002012-00000	KING PIN COMP, L	1	1				
11	FSR450-1-19-0	WASHER	4	4				
12	FA3-1-13-0	WASHER	2	2				
13	0000088-00000	TIRE ASSY, FRONT/3.50-7-R	1	1			3.50-7	
14	0000121-00000	TIRE ASSY, FRONT/3.50-7-L	1	1			3.50-7	
15	0000040-00A00	METAL FRONT	2	2				
16	0000143-00000	COLLER, 22×27×20	2	2				
17	V60016-06204	BEARING	4	4			6204LLU	
18	V20130-10020	BOLT	2	2			M10×20 (7T)	
19	V40126-00100	WASER, SPURING	2	2			S. W (M10)	
20	HM20-2-19-0	ROLLER CAP, TRUCK	4	4				
21	0000455-00000	WASHER, 11×27×06	2	2				
22	0002111-00000	COVER	2	2				
23	V20130-10020	BOLT	8	8			M10×20 (7T)	
24	V40126-00100	WASHER, SPRING	8	8			M10	
25	0000138-00000	TIRE ASSY, REAR/16×7.00-8	1	1			16×7.00-8	
26	0000139-00000	TIRE ASSY, REAR/16×7.00-8	1	1			16×7.00-8	
27	0002146-00000	METAL, REAR	2	2				
28	8637-04-11-0	PIN	2	2				
29	V41316-00100	WASHER	2	2			M10	
30	V50015-30020	PIN, COTTER	2	2			3×20	
31	0000047-00A00	PROTECTOR, RUBBER	1	1				
32	0000144-00A00	PLATE, 1/22×550	2	2				
33	V21126-08020	BOLT	3	3			M8×20	
34	V32000-00080	NUT, CAP	5	5			M8	
35	V21126-08025	BOLT	2	2			M8×25	

## No. 10 走行部 (2) DRIVE SYSTEM (2)

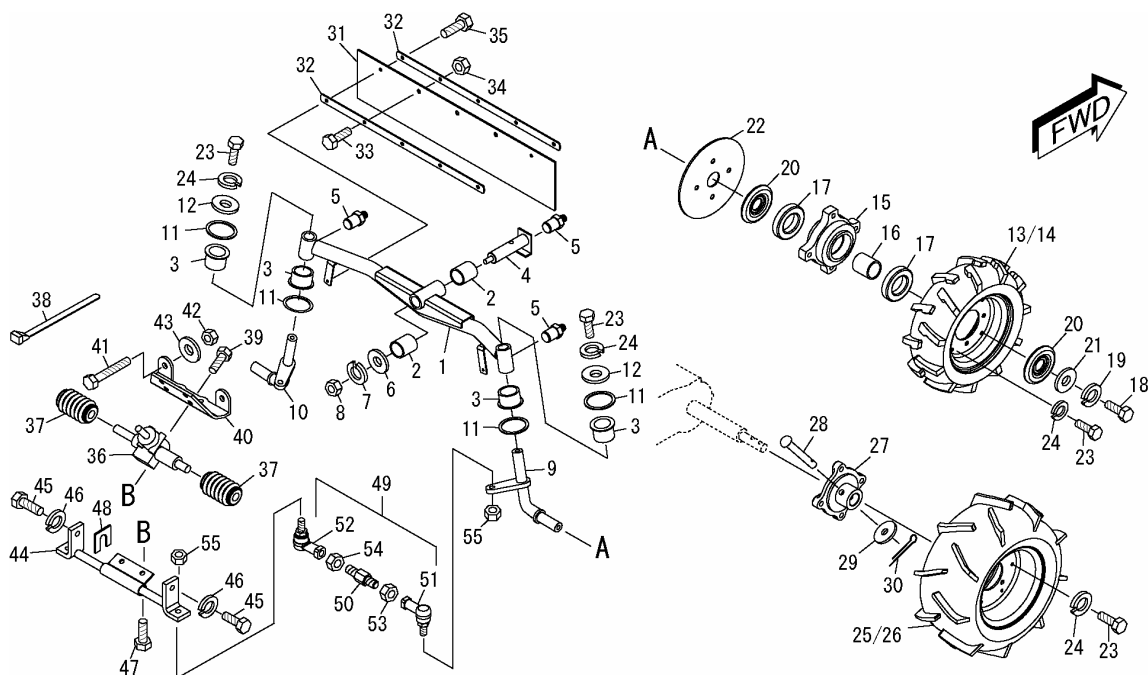

見出 番号 Key No	品目番号 Item No	品目名称 Item name	台当個数 Q'ty				互換性 R/P	適用号機 Application	規格 Standard	備考 Remarks
			A	B						
									A MB1021X B MB1018X	
36	0000089-00000	STEERING ASSY	ステアリング ASSY	1	1					
37	0002161-00000	BOOT	ブーツ	2	2				RP-2051R	
38	3746-172-013-0	BAND	ハーネスバンド	4	4			T30R		
39	VK710-0108020		フランジボルト 7T/M8x20	4	4			M8 x 20 7T		
40	0000045-00000	BRACKET	ブラケット	1	1					
41	V20126-08070	BOLT	コガタボルト	2	2			M8 x 70		
42	V31026-00080	NUT	ナット (S, W付)	2	2			M8		
43	2132-161-005-0	WASHER, 9 x 30 x 05	ベルコンパ-リザガネ	2	2					
44	0000067-00000	ARM COMP, STEERING	ステアリングア-ム COMP	1	1					
45	V20336-10030	BOLT	コガタボルト	2	2			M10 x 30 (7T)	細目P=1.25	
46	V40126-00100	WASHER, SPRING	S.W	2	2			M10		
47	V21136-08020	BOLT	ボルト	4	4			M8 x 20		
48	3614-701-023-0	SPACER	キヤ-ホックスチヨウセイヨウシム	2	2					
49	0000416-00000	JOINT ASSY	ジョイントASSY	1	1				見出しNo. 50~54	
50	0000046-00000	ROD	ロッド	2	2					
51	0000339-00000	JOINT, BALL	ジョイントボール	2	2			BL10BD		
52	0000346-00000	JOINT, BALL-L	ジョイントボール(L)	2	2			BL10BDL		
53	V30020-00100	NUT	コガタナット	2	2			M10		
54	V30826-00100	NUT, LH	ヒダリナット	2	2			M10		

No. 11 付属品、オプション ACCESSORY AND OPTIONAL PARTS

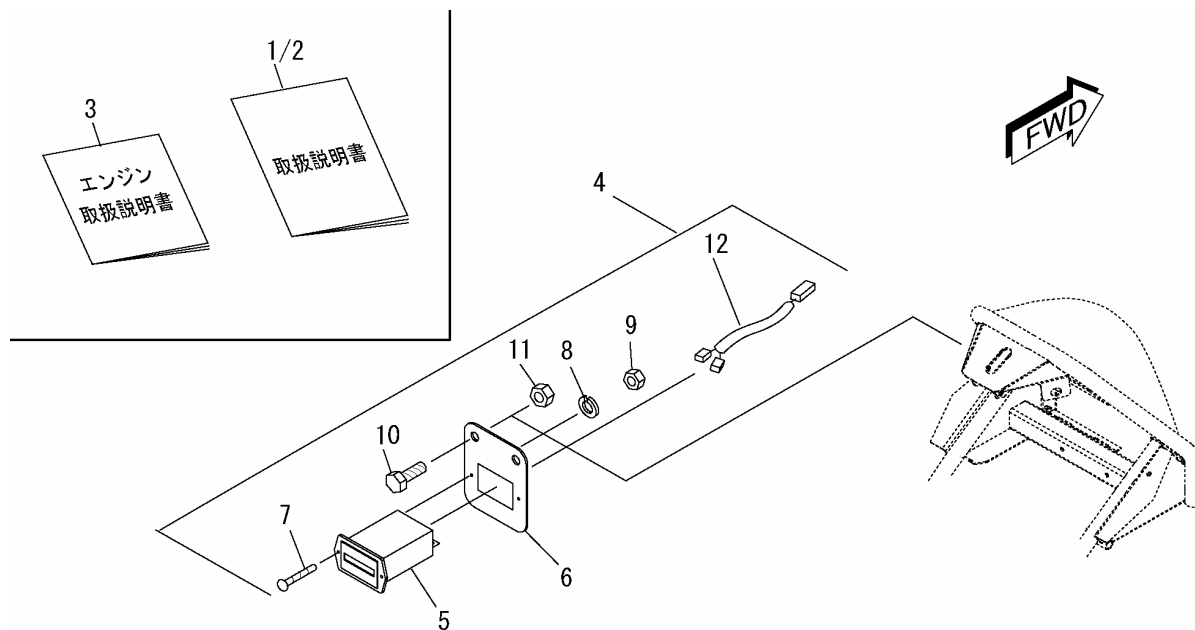

見出番号 Key No	品目番号 Item No	品目名称 Item name	台当個数 Q'ty		互換性 R/P	適用号機 Application	規格 Standard	備考 Remarks
			A	B				
1	0002033-00000	INSTRUCTION MANUAL (JAPANESE) 取扱説明書(日本語版)	1	1				
2	0002034-00000	INSTRUCTION MANUAL (ENGLISH) 取扱説明書(英語版)	1	1				
3	0002034-00000	INSTRUCTION MANUAL エンジン取扱説明書	1	1				エンジン付属品 見出しNo. 5~12
4	0000157-000a0	METER, HOUR SET アワーメータ SET	OP (1)	OP (1)				
5	0000157-00000	METER, HOUR アワーメータ	OP (1)	OP (1)				
6	0000158-00000	PLATE プレート	OP (1)	OP (1)				
7	V11116-30020	SCREW (+)ナベコネジ	OP (2)	OP (2)			M3x20	
8	V40126-00030	WASHER, SPRING S.W	OP (2)	OP (2)			M3	
9	V30020-00030	NUT ナット	OP (2)	OP (2)			M3	
10	V20026-06020	BOLT ボルト	OP (2)	OP (2)			M6 x 20	
11	V31020-00060	NUT ナット(S, W付)	OP (2)	OP (2)			M6	
12	0000402-00000	HARNESS ハーネス	OP (1)	OP (1)				

No. 12 マーク (国内) MARKS

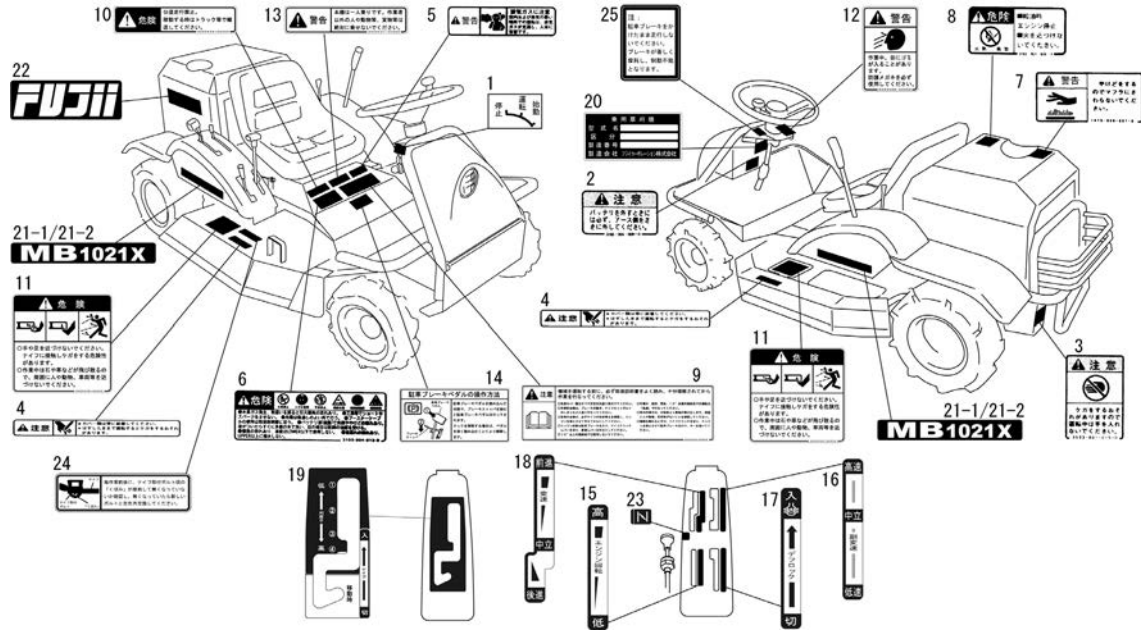

A MB1021X  
B MB1018X

見出番号 Key No	品目番号 Item No	品目名称 Item name	台当個数 Q'ty		互換性 R/P	適用号機 Application	規格 Standard	備考 Remarks
			A	B				
1	8716-13-05-0	LABEL, SWITCH エンジンスイッチマーク(G/カ)	1	1				
2	1S3103-904-009-0	LABEL, CAUTION/BATTERY ラベル(チェウイ/バッテリー)	1	1				
3	3533-901-015-0	LABEL, CAUTION/HANDS ラベル(チェウイ/ハンド)	1	1				
4	8600-13-57-0	LABEL, CAUTION/COVER チェウイ(カバー)	2	2				
5	8600-13-56-0	LABEL, WARNING/EXHAUST ケイコク(ハイキカス)	1	1				
6	3103-904-013-0	LABEL, DANGER/BATTERY ラベル(キケン/バッテリー)	1	1				
7	1675-905-007-0B	LABEL, WARNING/MUFFLER ラベル(ケイコク/マフラー)	1	1				
8	2161-901-038-0	LABEL, DANGER/FIRE ラベル(キケン/カキゲンキ)	1	1				
9	0000433-00000	LABEL, CAUTION/EXPLANATION ラベル(チェウイ/セツメイ)	1	1				
10	0000434-00000	LABEL, DANGER/RUN ラベル(キケン/ソコウ)	1	1				
11	0000435-00000	LABEL, DANGER/BLADE ラベル(キケン/ナイフ)	2	2				
12	0000436-00000	LABEL, WARNING/EYE ラベル(ケイコク/ヒヤン)	1	1				
13	0000437-00000	LABEL, WARNING/ONE PERSON ラベル(ケイコク/ジヨウシャ)	1	1				
14	0000438-00000	LABEL, BRAKE ラベル(ブレーキ)	1	1				
15	0000439-00A00	LABEL, THROTTLE, JP ラベル(スロットル)	1	1				
16	0000440-00A00	LABEL, SUB SPEED, JP ラベル(フクヘンソク)	1	1				
17	0000441-00A00	LABEL, DIF-LOCK, JP ラベル(ディフロック)	1	1				
18	0000442-00A00	LABEL, DRIVE, JP ラベル(ソコウ)	1	1				
19	0002226-00000	LABEL, HEIGHT, JP ラベル(カリタカサ)	1	1				
20	0000432-00000	LABEL, MODEL メイバン	1	1				
21-1	0002223-00000	ORNAMENT ラベル(カタンキ)	2					
21-2	0002220-00000	ORNAMENT ラベル(カタンキ)		2				
22	0002225-00000	ORNAMENT, FUJII シャメイマーク(フジイ)	1	1				
23	0000175-00A00	MARK, CHOKE チョークマーク	1	1				



No. 13 ミッション MISSION

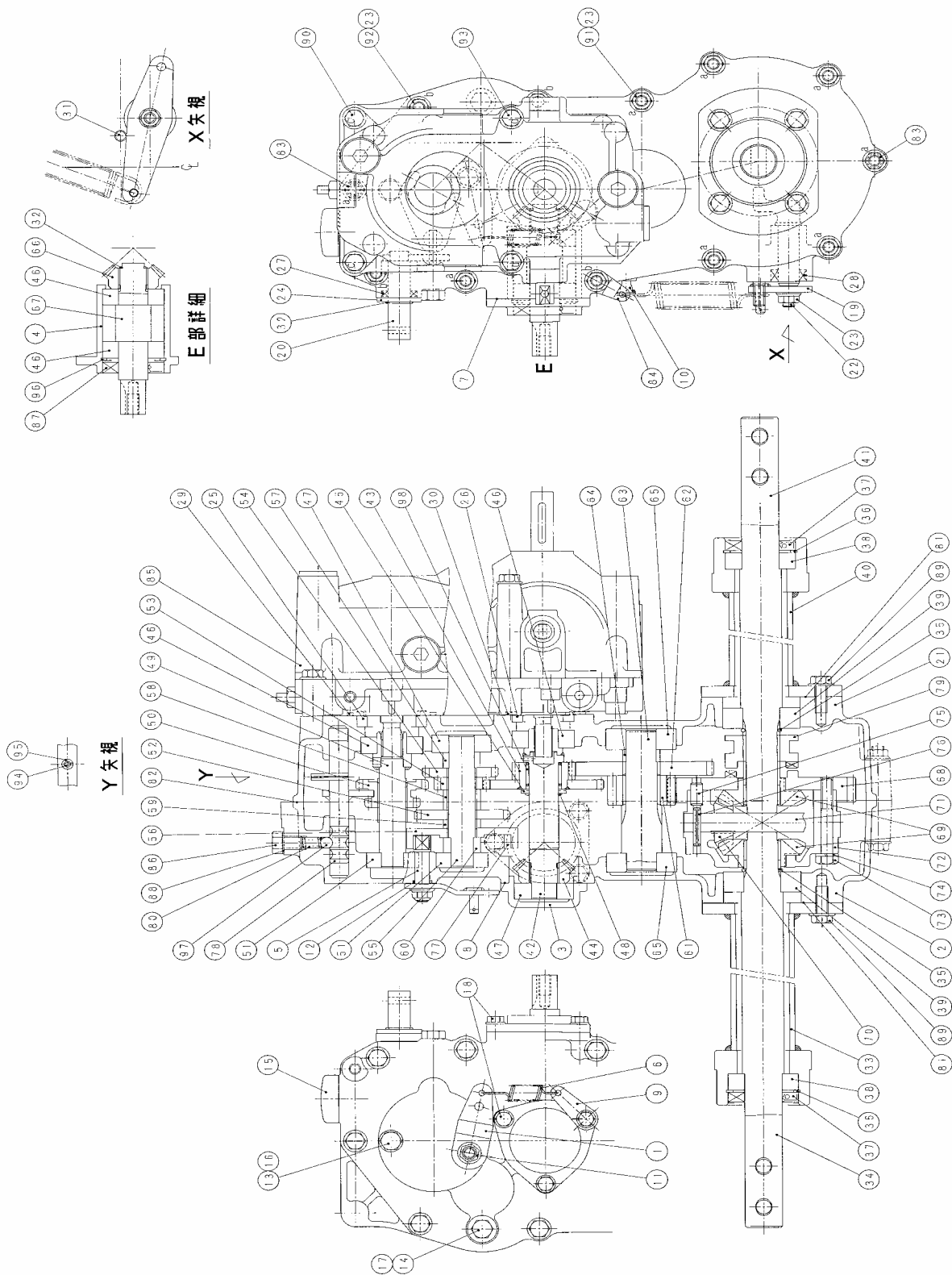

## No. 13 ミッション MISSION

見出 番号 Key No	品目番号 Item No	品目名称 Item name		台 当 個 数 Q'ty				互 換 性 R/P	適用号機 Application	規 格 Standard	備 考 Remarks
				ALL							
1	2340-407101	LEVER COMP, BK	レバ-BK COMP	1							
2	2111-830909	CASE L	ケース L	1							
3	2112-404002	COVER, BEARING	ベアリングカバー	1							
4	2112-612607	CASE, SHAFT	ベベルシフトケース	1							
5	2135-416406	SHAFT, CAM	カムシフト	1							
6	2152-405502	SPRING, RETURN	モトシバネ	1							
7	2153-424500	PACKING, BEVER CASE	PKベベルシフトケース	1							
8	2153-424609	PACKING, BEARING CASE	PKベアリングカバー	1							
9	2156-400910	BRACKET, SPRING	バネかけ	1							
10	2150-413602	VALVE, AIR	エアホース	1							
11	2101-413804	NUT 8	ロックナット8	1							
12	2104-402009	O RING P10A	Oリング P10A	1							
13	2105-400103	PLUG 8	プラグ 8	1							
14	2105-400806	PLUG 14	プラグ 14	1							
15	2105-406721	PLUG 21	プラグ 21	1							
16	2105-414708	GASKET 8	ガスケット8	1							
17	2105-414807	GASKET 14	ガスケット14	1							
18	0157-060150	BOLT 6, FLANGE	6フランジボルト	6					M6x15L		
19	2340-408713	LEVER COMP	デフロックレバCOMP	1							
20	2340-435403	SHAFT COMP, CH	シフトCH COMP	1							
21	2111-831005	CASE R	ケースR	1							
22	2144-405305	SHIFTER	シフター(デフ)	1							
23	2101-432506	NUT 8	フランジナット8	13					M8		
24	2102-414800	WASHER 15303	ザガネ15303	1							
25	2103-436007	SPACER, HST	スペーサー(HST)	1							
26	2103-452401	SPACER, HST	スペーサー(HST)	1							
27	2104-400104	OIL SEAL 15244	オイルシール15244	1							
28	2104-400401	OIL SEAL 14248	オイルシール14248	1							
29	2104-429103	O RING G55	Oリング G55	1							
30	2104-433500	O RING G45	Oリング G45	1							
31	0177-080302	STUD 8	8スタッド	1					M8x30L (2種)		
32	0600-015000	SNAP RING S15	15トメワス	2							
33	2310-470201	CASE COMP, SHAFT L	シャフトケースL COMP	1							
34	2133-690402	SHAFT L	GシフトL	1							
35	2152-403409	SNAP RING 25	トメワス25	2							
36	2101-409803	SNAP RING R47	47トメワス	2							
37	2104-408803	OIL SEAL 25477	オイルシール25477	2							
38	0501-600500	BEARING, BALL	ボールBRG	2					#6005		
39	0501-620500	BEARING, BALL	ボールBRG	2					#6205		
40	2310-470300	CASE COMP, SHAFT R	シャフトケースR COMP	1							
41	2133-690501	SHAFT G, R	GシフトR	1							
42	2330-347918	SHAFT COMP, A	シフトA COMP	1							
43	2330-352202	GEAR COMP, CI	ギヤCI COMP	1							
44	2120-413304	BEVEL 20R	スベイルベベル20R	1							
45	2102-427903	WASHER, 20303	ザガネ20303	1							
46	0501-600400	BEARING, BALL	ボールBRG	4					#6004		
47	0501-620300	BEARING, BALL	ボールBRG	2					#6203		
48	0600-020000	SNAP RING S20	20トメワス	1							
49	2330-348014	SHAFT COMP, B	シフトB COMP	1							
50	2122-465103	GEAR, AB16-22	ギヤAB16-22	1							
51	0501-620200	BEARING, BALL	ボールBRG	2					#6202		
52	2122-407505	GEAR F30	ギヤF30	1							
53	2122-422210	GEAR H16	ギヤH16	1							
54	2122-431809	GEAR F24	ギヤF24	1							
55	2132-417901	SHAFT, C	シフトC	1							
56	2135-416307	BRACKET, DRUM	ドラムBK	1							
57	2103-401706	COLLAR 172511. 5	カラー172511. 5	1							
58	2103-403700	COLLAR 202515	カラー202515	1							
59	2103-425502	COLLAR 20256. 5	カラー20256. 5	1							
60	2103-452500	COLLAR 152511	カラー152511	1							
61	2122-404306	GEAR K15	ギヤK15	1							
62	2122-406300	GEAR J46	ギヤJ46	1							
63	2132-404501	SHAFT, D	シフトD	1							
64	2103-412102	COLLAR 20259	カラー20259	1							
65	0501-620400	BEARING, BALL	ボールBRG	2					#6204		
66	2120-413205	BEVEL 20L	スベイルベベル20L	1							
67	2133-448115	SHAFT, BEVEL	ベベルシフト	1							
68	2129-405724	GEAR L48	ギヤL48	1							
69	2120-401879	PINION, BEVEL	ベベルピニオン	2							
70	2120-401945	GEAR, SIDE	デフサイドギヤ	2							

## No. 14 ミッション MISSION

見出 番号 Key No	品 目 番 号 Item No	品 目 名 称 Item name		台 当 個 数				互 換 性 R/P	適 用 号 機 Application	規 格 Standard	備 考 Remarks
				ALL							
71	2131-405004	SHAFT	デ`マジク	1							
72	2136-600303	CASE	デ`ケース	1							
73	2101-414218	BOLT, SEAL	メツクボ`ルト8-57	4					M8x57L		
74	0410-080000	WASHER 8	8ワッシャS	4							
75	0452-080160	PIN 8	8ピ`ン	1					φ8x16L		
76	0460-050280	PIN 5	5ピ`ンS	1					φ5x28L		
77	2330-405803	BRACKET COMP	シュ`BK COMP	1							
78	2340-435315	SHAFT COMP, SHIFTER	シフター`ジク COMP	1							
79	2135-403237	CLUTCH	クラツチ	1							
80	2152-403706	SPRING	バ`ネ(ホ`ク)	1							
81	2153-410114	PACKING, SHAFT CASE	PK(シャフ`クケース	2							
82	2153-704804	PACKING, CASE	PKケース	1							
83	2155-401709	PIPE	ノツクバ`イフ`	2							
84	2156-400909	BRACKET, SPRING	バ`ネカケ	1							
85	2159-407400	HST-10S-5153	HST-10S-5153	1							
86	2101-436900	BOLT 10-12	ボ`ルト10-12	1					M10x12L(細目)		
87	2104-433609	OIL SEAL 20428	オイルシ`ル20428	1							
88	2105-418508	GASKET 10	ガ`スケツト10	1							
89	0157-080200	BOLT 8, FLANGE	8ワランジ`ボ`ルト	8					M8x20L		
90	0157-080400	BOLT 8, FLANGE	8ワランジ`ボ`ルト	2					M8x40L	(c印部)	
91	0157-080700	BOLT 8, FLANGE	8ワランジ`ボ`ルト	8					M8x70L	(a印部)	
92	0157-081000	BOLT 8, FLANGE	8ワランジ`ボ`ルト	4					M8x100L	(b印部)	
93	0157-081100	BOLT 8, FLANGE	8ワランジ`ボ`ルト	2					M8x110L	(d印部)	
94	0460-030250	PIN 3	3ピ`ンS	1					φ3x25L		
95	0460-050250	PIN 5	5ピ`ンS	1					φ5x25L		
96	0610-042000	SNAP RING H42	42トメワ`H	1							
97	0650-050160	BALL 5/16	5/16スチ`ルボ`ール	1							
98	0531-202417	BEARING, NEEDLE	ニ`ード`ルBRG	1							
99	2152-406103	SPRING, RETURN	モ`ト`シバ`ネ	1						別送品	
100	2159-404102	FAN R	ファン`R	1						別送品	
101	2159-404201	TANK	タンク	1						別送品	